

Françoquette

Opéra-Comique en trois actes

DE

J. GOUJON & A. BERNÈDE

Musique de

R. LAVELLO & L. de VAUX

Partition Chant et Piano

Paris, **CHOUDENS**, Editeur,
30, Boulevard des Capucines
Tous droits d'exécution, de traduction, de reproduction et d'arrangement réservés
U. S. A. Copyright 1897, by CHOUDENS.

Imp. Dupré, Paris

Defense est faite par les Auteurs à tout Directeur de représenter cet ouvrage sans avoir traité avec l'Editeur-Propriétaire du droit de représentation CHOUDENS Fils.

FRANÇONNETTE

Opéra-Comique en 5 Actes.

Représenté pour la première fois en Juillet 1897 au Casino de VICHY

DISTRIBUTION

FRANÇONNETTE	<i>Soprano</i>	M ^l les LECLERC (de l'Opéra Comique).....
ANNETTE	<i>Mezzo Soprano</i>	- WALTER
PASCAL	<i>Ténor</i>	MM. ISANARD (du Théâtre de la Monnaie) ..
MARCEL	<i>Baryton</i>	- MONTFORT
THOMAS	<i>2^e Ténor</i>	- MALLET
LAURENT	<i>Basse</i>	- COMBES

Soldats, paysans, paysannes, etc.

La scène se passe dans les Cévennes

Chef d'orchestre **M. G. MARIE**.

Chef du chant **M. CARTIER**.

Ballets réglés par **M. LAFFONT**.

Mise en scène de **M. MAXIME**.

Pages.

INTRODUCTION	2
--------------------	---

ACTE I = Place du village = Fête de la S^t Jacques.

N ^o 1 - CHŒUR	<i>C'est au son du fifre</i>	6.
N ^o 2 - AIR DE MARCEL	<i>A la guerre comme en amour</i>	13
N ^o 3 - SCÈNE ET CHANSON DE MAI	<i>Françonnette! voici notre perle</i>	24
N ^o 4 - MADRIGAL	<i>Pour vous j'avais cueilli des fleurs</i> .. Pascal ..	40
N ^o 5 - DANSE ET FINAL	<i>En danse!</i>	44

ACTE II = Le Bouscou, longue et large pièce.

N ^o 6 - INTRODUCTION ET CHŒUR	<i>Au Bouscou</i>	65.
N ^o 7 - CHANSON DE MARINETTE	<i>Marinette la belle</i>	Annette
N ^o 8 - LÉGENDE DU SORCIER	<i>Craignez, jeunes gens</i>	Françonnette
N ^o 9 - ENTRÉE DE MARCEL	<i>Continuez votre légende</i>	85
N ^o 10 - DUO	<i>C'est la mort, a-t-il dit</i>	Françonnette, Pascal

ACTE III = Paysage rustique dans la montagne.

ENTR'ACTE	116	
N ^o 11 -	<i>Caravale voici midi</i>	Thomas, Laurent
N ^o 12 - AIR	<i>A la chapelle</i>	Françonnette
N ^o 13 - DUO	<i>C'est en vain</i>	Marcel, Françonnette
N ^o 14 - CHŒUR	<i>Nous avons cueillis</i>	154
N ^o 15 - CHŒUR	<i>Mort à la venue</i>	158
N ^o 16 - ENTRÉE DE MARCEL	<i>Allons manant</i>	145
N ^o 17 - ENSEMBLE FINAL	<i>Où, le soldat</i>	155

BALLET ad lib.

N ^o I -	159
N ^o II -	164
N ^o III -	168.
N ^o IV -	175.

FRANÇONNETTE

Introduction

Allegro marziale

PIANO

pp
Alto et Bassons.

rit. *meno presto*
pp
U. Bassins, A. Bassins, C. Bassins.

Quatnor. Cor Angl. *pp*
Fimb.

Andante Quatnor.

f

pp

All^o Moderato.

ACTE I

Une place de village au pied d'un château fort - C'est Dimanche fête de la S^t Jacques - Au son du fifre et du tambourin danseurs et danseuses pirouettent - Scène très animée; c'est l'Été - A droite, auberge avec tables et bancs.

N^o 1

CHŒUR ET AIR DE MARCEL

Allegretto

SOPRANOS

Sop:

TÉNORS

Tén:

BASSES

Bass:

PIANO.

f

C'est au son du fifre et du tam - hourin

C'est au son du fifre et du tam - bourin

C'est au son du fifre et du tam - hourin

Que le vil - la - ge mieux en - train qu'à Pâ - ques

Que le vil - la - ge mieux en - train qu'à Pâ - ques

Que le vil - la - ge mieux en - train qu'à Pâ - ques

Sous l'éclat ra - di - eux des cieux Fê - te

Sous l'éclat ra - di - eux des cieux Fê - te

Sous l'éclat ra - di - eux des cieux Fê - te

la Saint Jac - ques C'est au son du fifre

la Saint Jac - ques C'est au son du fifre

la Saint Jac - ques C'est au son du fifre

et du tam - bou - rin Que le vil - la -

et du tam - bou - rin Que le vil - la -

et du tam - bou - rin Que le vil - la -

-ge, Sous l'éclat ra-di-eux Des cieux, Fê-te

-ge, Sous l'éclat ra-di-eux Des cieux, Fê-te

-ge, Sous l'éclat ra-di-eux Des cieux, Fê-te

ANNETTE

So -

la Saint Jac - ques!

la Saint Jac - ques!

la Saint Jac - ques!

leil, c'est toi qui fais fleu - vir Et mû - vir

p
Harpe

A

Les rai_sins aux grap_pes ver_meil_les.

A

Ah! viens en_cor Ver_ser ton or Sur les fi_gniers et sur les

A

treil_les!

Sop. Tempo I?

Ten.

C'est au son du fifre et du tam_bourin, Que le vil_

Bass.

C'est au son du fifre et du tam_bourin, Que le vil_

-la - ge mieux en train qu'à Pâ - ques Sous Péclat
 -la - ge mieux en train qu'à Pâ - ques Sous Péclat
 -la - ge mieux en train qu'à Pâ - ques Sous Péclat

ra - dieux des cieux Fê - te la Saint Jac - ques !
 ra - dieux des cieux Fê - te la Saint Jac - ques !
 ra - dieux des cieux Fê - te la Saint Jac - ques !

MARCEL.
 O - hé ! mi - nois tri -
 Déciso.
 Tutti
 fambou.
 ff
 Roulement de tambour.

M

p

-pous, cheveux noirs, bouches ro - ses, Fil - les aux

Quatuor.

M

p

jours courts, airteint frais, à Peildoux: Laissez nous vous conter un

M

p ten.

tas de belles cho - ses, Qu'ommeserait é - cou - ter qu'à ge - noux.

Allegro vivo.

CHŒUR

Sop.

Ten.

Bass. *p*

Ad - mi - rez sa tour - nu - re

Le sol - dat, Ad - mi - rez sa tour - nu - re.

C'est Mar - cel, Ad - mi - rez sa tour - nu - re. C'est Mar -

Allegro vivo.

Il a vu plus de cent com_bats, Et l'on dit
 On as_sure qu'il a vu plus de cent com_bats, Et l'on dit
 cel Et l'on dit

que là-bas, Con_tre les Hu_gue_nots, il s'est couvert de
 que là-bas, Con_tre les Hu_gue_nots, il s'est couvert de
 que là-bas, Con_tre les Hu_gue_nots, il s'est couvert de

gloi - re C'est Mar - cel!
 gloi - re le sol_dat! C'est Mar - cel!
 gloi - re C'est Mar - cel! C'est Mar - cel!

Allegro.

MARCEL

Allegro.

A la guer_re, comme aux amou_rs,

PIANO

M

Je n'ai connu que la vic_toi_re, Jamais bat_tu,

M

bat_tu tou_jours!

Franpelles.

M

Quatuor.

Je suis le fier sol_

-lat qui n'a peur de per-son - ne; J'aime, à travers les munts

Trompettes.

quand la trom- p - le son - ne,

M'é-lancer au de-vant des ca-nons men-tri-ers; Quand Mont-

Quatuor.

-luc fait ap-pel à ses vaillants guerriers,

M

Je sens mon cœur bon dir et ma tête s'en flamme,

M

Comme au clair soleil — étincelle une lame!

M

Car le soldat de Mont-luc,

M

Mieux qu'un prince et mieux qu'un duc, Sait ga-

V

-guer une ba-tail - le; Il ne fait pas de quar -

M

-tier, Et va, frap-pant sans pi-tié,

M

Des-toe et de tail - le!

CHŒUR

Sop. *ff*
Car le soldat de Mont-luc,

Ten. *ff*
Car le soldat de Mont-luc,

Bass *ff*
Car le soldat de Mont-luc,

ff

Mieux qu'un prince et mieux qu'un duc, Sait ga-

Mieux qu'un prince et mieux qu'un duc, Sait ga-

Mieux qu'un prince et mieux qu'un duc, Sait ga-

-guer une batail - le; Il ne fait pas de quar -

-guer une batail - le; Il ne fait pas de quar -

-guer une batail - le; Il ne fait pas de quar -

-tier, Et va frap - pant sans pi - tié

-tier, Et va frap - pant sans pi - tié

-tier, Et va frap - pant sans pi - tié

D'es-toe et de tail - le.

D'es-toe et de tail - le.

D'es-toe et de tail - le.

Cantabile. MARCEL. *p*

J'aime à me re-po-

pp Quatuor.

-ser dans lut - tes heu - reu - ses. Après de ces beau-

-tés qui sont nos amou - ren - ses; Le bruit de leurs bai -

M

- sers est un char - me di - vin! Je ne suis pas le ceux

M

fz qui cour - ti - sent en vain, Et je plains l'imprudent, —

fz

M

— fut-ce le roi lui - mê - me, Qui viendrait sou - pi -

p

p rit.

M

- rer près de cel - le que j'ai - me!

pp

Je suis le sol - dat de Mont - luc!

Sop. *ff*
 Oui le sol - dat

Ten. *ff*
 Oui le - soldat

Bass. *ff*
 Oui le sol - dat

Trumpettes. *Tutti* *ff*

de Mont - luc, Mieux qu'un prince et mieux qu'un

de Mont - luc, Mieux qu'un prince et mieux qu'un

de Mont - luc, Mieux qu'un prince et mieux qu'un

M
Il ne fait

S
duc, Sait ga_guer u_ne batail - e; Il ne fait

T
duc, Sait ga_guer u_ne batail - le; Il ne fait

B
duc, Sait ga_guer u_ne batail - le; Il ne fait

M
pas de quar - tier, Et va frappant sans pi -

S
pas de quar - tier, Et va frappant sans pi -

T
pas de quar - tier, Et va frappant sans pi -

B
pas de quar - tier, Et va frappant sans pi -

- tié Destoe et de tail - le
 - tié l'estoe et de tail - le
 - tié Destoe et de tail - le
 - tié Destoe et de tail - le

Troup.
Quatuor.

Sop. **1^o Tempo** *f*
 C'est au son du

Ten. *f*
 C'est au son du

Bass. *f*
 C'est au son du

1^o Tempo C'est au son du

fi - fret du tam - bourin Que le vil - la - ge,
 fi - fret du tam - bourin Que le vil - la - ge,
 fi - fret du tam - bourin Que le vil - la - ge,

mieux entraîné à Pâ - ques, Sous l'éclat ra - dieux
 mieux entraîné à Pâ - ques, Sous l'éclat ra - dieux
 mieux entraîné à Pâ - ques, Sous l'éclat ra - dieux

Des cieux Fê - te la Saint Jac - ques
 Des cieux Fê - te la Saint Jac - ques
 Des cieux Fê - te la Saint Jac - ques

pp

SCÈNE 3

SCÈNE ET CHANSON DE MAI

Moderato.

SOPRANOS

TÉNORS

BASSES

Moderato.

PIANO.

p

Fran - çon - net - te!

Fran - çon - net - te!

Fran - çon - net - te!

tr

dim.

And^{no} AUNETTE.

And^{no} *p* Voi - ci no - tre per - le d'a - mour;

And^{no} Sop. *p* Voi - ci no - tre per - le d'a - mour;

And^{no} Tén. *p* Voi - ci no - tre per - le d'a - mour;

And^{no} Bass. *p* Voi - ci no - tre per - le d'a - mour;

And^{no} *p* ter - ce
Quatuor.

A Elle est plus bel - le que le jour Et que le lys de

Elle est plus bel - le que le jour Et que le lys de

Elle est plus bel - le que le jour Et que le lys de

Elle est plus bel - le que le jour Et que le lys de

Entrée de Françoïsette

A

la val - lé - e, Com - me dans la nuit é - toi -

la val - lé - e, Com - me dans la nuit é - toi -

la val - lé - e, Com - me dans la nuit é - toi -

la val - lé - e, Com - me dans la nuit é - toi -

A

-lé - e Les as - tres d'or bril - lent aux cieus,

-lé - e Les as - tres d'or bril - lent aux cieus,

-lé - e Les as - tres d'or bril - lent aux cieus,

-lé - e Les as - tres d'or bril - lent aux cieus,

dim.
 Sous son front bril_lent deux grands yeux
dim.
 Sous son front bril_lent deux grands yeux
 Sous son front bril_lent deux grands yeux
 Sous son front bril_lent deux grands yeux

dim.

PASCAL.
 Pour re_voir Franço_u_ette et lui di_re tout bas Com_bien je

t'ai - - me j'ai quit - te mon en - clume Et j'ai sui -

- vi ses pas La rai - son me re - tient

The second system continues the musical score. The vocal line has the lyrics "- vi ses pas La rai - son me re - tient". The piano accompaniment continues with similar rhythmic patterns, including some grace notes and slurs.

Mais l'a - moure est plus fort Et je seus que mon

Lais - sez - nous à ge -

Lais - sez - nous à ge -

Lais - sez - nous à ge -

The third system is more complex, featuring multiple vocal lines and piano accompaniment. The lyrics are "Mais l'a - moure est plus fort Et je seus que mon". Below this, there are three separate vocal lines, each with the lyrics "Lais - sez - nous à ge -". The piano accompaniment includes a bass line and chords, with some dynamics like *p* (piano) indicated.

A
_noux Ren_dre hom_mage a vot_re em - pi - re

P
cœur est pris jus - qu'à la mort

_noux Ren_dre hom_mage à vot_re em - pi - re

_noux Ren_dre hom_mage à vot_re em - pi - re

Ren_dre hom_mage à vot_re em - pi - re

fz

FRANÇONNETTE. *Andte dolce.*

Mon regard mon soleil - re

Quatuor.

pp Andante dolce.

F
ap - partien - dront un jour A ce

lui qui saura m'ins-pi-er cet amour Que l'on ressent au cœur

rit.
durant toute la vi - e

The second system continues the musical score. The vocal line is marked with a 'rit.' (ritardando) hairpin and features a long, sustained note. The piano accompaniment maintains a consistent rhythmic texture. The lyrics 'durant toute la vi - e' are positioned below the vocal line.

p
Je le suivrai partout, Sans regrets sans envi - e

f
La gai-té dans les yeux et l'orgueil sur le front

pp
Quelqu'il soit grand Seigneur soldat ou for-ge-

fz

F
-rou, Je ne se - rai qu'à lui,

f

F
De - vantous, je le ju - re!

ANNETIÉ.

A
Fran - çon - net - te, je l'encon -

Tempo I^o

f
p
tr.

A
-ju - re, Mar - cel est de re - tour!

tr.

FRANCONNETTE.
Con brio.

Moucoera bien le temps d'écouter son a - mour, Et qu'il en a

Allegro.

f Quatuor.

qu'un à per - son - ne. Dans un ins - tant, je vais danser, Mais a -

sf

- vant de commencer, Je veux al - lè - grement Que ma chanson ré -

sf

- son - ne!

Tutti.

sf

8a bassa

Allegretto grazioso

F

Allegretto grazioso
Fl. Cl.

Amis, l'è

Cors.

Quattro.

F

- tous le jo - li mois, Le mois béni qui nous ar - rive; Dans les jardins

Cl.

F

- au fond des bois, On en - tend le merle et la gri

tr.

Fl. Cl. et Fl.

F

dolce

- ve; C'est le mois des ri - ches mois - sons. Les b'êses dressent dans les plai -

dolce

p dolce. *fz*

nes La brise passe et se frissonne, Font onduler les grappes

f

plei - nes

Sop.

Ten.

Bass.

f Amis fête-tous le joli mois, Le

f Amis fête-tous le joli mois, Le

Amis fête-tous le joli mois, Le

f

Tutti.

mois béni qui nous arri - ve; Dans les jardins, au fond des

mois béni qui nous arri - ve; Dans les jar dins, au fond des

mois béni qui nous arri - ve; Dans les jar dins, au fond des

p dolce.
C'est ans-

bois On en-tend le merle et la gri - ve.

bois On en-tend le merle et la gri - ve.

bois On en - tend le merle et la gri - ve.

Quatuor
dolce.

-si le mois par - fu - mé, Le mois des jasmins et des men -

con amore. rit. ten.

thes, Où l'on aime, où l'on est ai - mé; C'est le mois

ten.

rit. suivez.

des amours char-man-tes.

Où l'on aime, où
Où l'on aime, où
Où l'on

Tutti.

l'on est ai-mé; C'est le mois des amours char-man-tes.

l'on est ai-mé; C'est le mois des amours char-man-tes.

l'on est ai-mé; C'est le mois des amours char-man-tes.

Jouyen-ces-les-gais-jouyen-ceaux, Ledieu Pa-

f *p*

F
_mon nous fait des si - gnes; Aimez, aimez, sans crainte des oi -

F
_seaux Qui vous re - gar - dent dans les vi - gnes! La -

f *p*

F
_mour, c'est le prin - temps béni — Avec ses fleurs de toutessortes;

cresc.

ff

F
Quand il s'en va, tout est fi - ni: C'est Phi - ver, et ses

p

Tempo I^o

feuille - mor - tes! A - mis, Amis, c'est le mois par - fu -

Tempo I^o Quatuor

p

CHOEUR

Sop.
_mé, Le mois des jasmins et des men - thes; Où l'on ai -

Ten.
C'est le mois des jasmins et des men - thes; Où l'on aime, où

Bas.
C'est le mois des jasmins et des men - thes; Où l'on aime où

C'est le mois des jasmins et des men - thes; Où l'on aime où

me, où l'on est ai - mé; C'est le mois des amours char - man -

Pon est ai - mé; C'est le mois des amours char - man -

Pon est ai - mé; C'est le mois des amours char - man -

Pon est ai - mé; C'est le mois des amours char - man -

-tes. A - mis, fê - tons le jo - li mois bé -
 -tes. A - mis, fê - tons le jo - li mois bé -
 -tes. A - mis, fê - tons le jo - li mois; A - mis, fê - tons
 -tes. A - mis, fê - tons le jo - li

Tutti.

-ni, le mois bé - ni qui nous ar - ri - ve.
 -ni, qui nous ar - ri - ve.
 le jo - li mois qui nous ar - ri - ve.
 mois qui nous ar - ri - ve.

enchainez

MADRIGAL

N^o 4*Pendant l'Introduction*

PASCAL .

PASCAL .

Françoquette jolie
Voulez-vous, je vous en supplie
M'accorder une danse ?

FRANÇOQUETTE .

Il faut pour l'obtenir
Que la demande en soit galamment faite

Andantino.

Que ne suis je poète,
Pour dire mon amour et pour vous attendrir

FRANÇOQUETTE .

Ah! parlez tout de même,
On est toujours poète quand on aime!

PIANO. *p*

p

Pour vous j'a vais cueilli des fleurs En - cor tout te bianches des

p

pleurs de l'aube en soleil - lé - e Leurs frai - ches co - rol - les sou -

p

- vraient Et leurs doux par - fums en - vraient Mon â - me é - merveil -

p

p

p

lé - el J'a - vais eue - li les ge - nêts d'or, La margue -

fz *p*

fz *pp*

ri - te, la per - ven - che, Et le lys d'argent qui se

dolce.

dolce. *pp rit*

pen - ce Sur le ruisseau cal - me qui dort.

Tempo.

Tempo. *p*

J'ai pen - sé que vo - tre vi - sa - ge Bril -

cresc.

_lait de si vi - ves cou - leurs, Que,

cresc.

con grazia. *ten.*

pour orner vo - tre cor - sa - ge, Point n'é - tait be - soin de mes

pp *suivez.*

dolce. *fz*

fleurs. Et ces fleurs que j'a - vais cueil - li - es, Je les je -

dolce *fz*

p

_tai là - bas, bien loin. La bri - se les a re - cueil -

pp *leggero.*

f *con espressivo*

- li - es, Et de bouquet je n'en ai point, Que Fran- çon-

f *v. elle* *f*

espressivo
il canto

P

- net - te me par - don - ne Si j'en ai jouché le che-

P *cresc.* *simple.*

- min Mes fleurs se-raient mor-tés de - main Voi-ci mon

cresc. *pp*

P *ten.*

cœur, Jevousle don - ne .

suivez.

en 8

DANSE ET FINAL

N^o 5

Allegro.

ten

ten

ff

MARCEL (*Intervenant et frappant sur l'épaule de Pascal*)
 Pas avant moi. (*à Françolette*) Je gage
 Que vous alliez trahir vos serments d'autrefois

FRANÇONNETTE.

Marcel!

MARCEL.

Qui revient au village
 Dieu merci, sain et sauf et réclame ses droits,

FRANÇONNETTE.

Pourquoi parler en maître? pourquoi me commander...

MARCEL.

Eh! pourquoi m'oublier

FRANÇONNETTE.

Eh! bien je veux tenir ce que j'ai dû promettre
 Mais vous avez eu tort cher Marcel... d'exiger.

(*Elle tend la main à Marcel et tous les deux prennent place pour la danse.*)

Tempo I^o

ff

ten

ten

Le CHŒUR, ANNETTE, THOMAS, LAURENT.

Allegretto.

ANNETTE. 

En danse! en dan_ se! Et quel se_

Allegretto.

THOMAS. 

En danse! en dan_ se! Et quel se_

Allegretto.

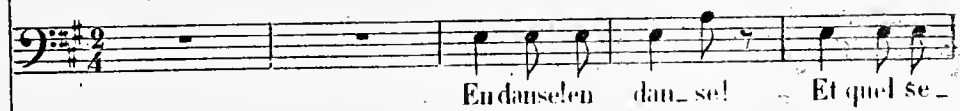
LAURENT. 

En danse! en dan_ se! Et quel se_

Allegretto.

SOPRANIS. 

En danse! en dan_ se! Et quel se_

Allegretto.

TÉNORS. 

En danse! en dan_ se! Et quel se_

Allegretto.

BASSES. 

En danse! en dan_ se! Et quel se_

Allegretto

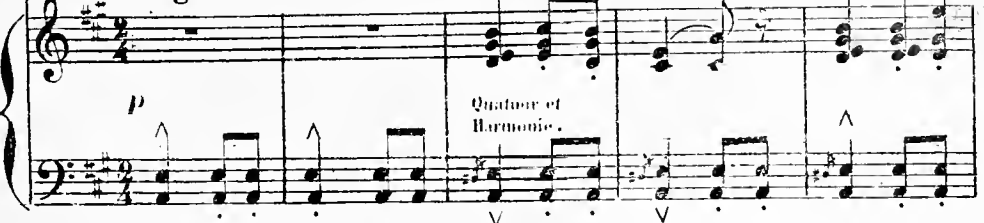
PIANO. 

p

Quatuor et Harmonie.

ra Le plus ha - bi - le, Le plus a - gi - le? Pas - cal!

ra Le plus ha - bi - le, Le plus a - gi - le? Pas - cal!

ra Le plus ha - bi - le, Le plus a - gi - le? Mar - cel!

ra Le plus ha - bi - le, Le plus a - gi - le? Pas - cal!

ra Le plus ha - bi - le, Le plus a - gi - le? Pas - cal!

ra Le plus ha - bi - le, Le plus a - gi - le? Mar - cel!

Piano accompaniment with chords and melodic lines.

Pas - cal! On ver - ra, Qui tri - om - phe - ra!

Pas - cal! On ver - ra, Qui tri - om - phe - ra!

Mar - cel! On ver - ra, Qui tri - om - phe - ra!

Pas - cal! On ver - ra, Qui tri - om - phe - ra!

Pas - cal! On ver - ra, Qui tri - om - phe - ra!

Mar - cel! On ver - ra, Qui tri - om - phe - ra!

(Marcel danse avec Françoïette)

MARCEL *Meno.*

Vocal line for Marcel, starting with a rest followed by a melodic phrase.

Ouf! un ins_tant! Je n'en puis plus! De

Piano accompaniment for the vocal line, marked **Meno**, providing harmonic support with chords and rhythmic accompaniment.

grâ - ce, Ar - rê - tez! ar - rê - tez!

CHOEUR

Sop.
Mar - cel est fa - ti - gué.

Ten.
Mar - cel est fa - ti - gué.

Bass.
Mar - cel est fa - ti - gué.

Sop.
Et Françon - net - te n'est point las - se.

Ten.
Et Françon - net - te n'est point las - se.

Basses .

Pour un sol - dat, ce n'est pas gai!

Meno .

Chœur .

A Pas - cal!

Eh! non pas!

FRANÇOINETTE .

Jedois te - nir pa - ro - le; Pascal, — à vo - tre tour!

MARCEL
con forza.

O ra - ge! O ra - ge fol - le! Ce pa - y -

- sai me vo - le mon a - mour!

Meno (Fraigonnette et Pascal dansent ensemble.)

p Harmonie et Quatuor.

Harmonie.

Quatuor.

FRANCONNETTE (s'arrêtant)

Risoluto

p cl.

Je cède et

suis à bout!

A Pas - cal la vie -

A Pas - cal la vie -

A Pas - cal la vie -

A Pas - cal la vie -

A Pas - cal la vie -

A Pas - cal la vie -

Quatuor.

Pascal embrasse Françoïette.

- toi - re.. Embrasse - la!
 - toi - re.. Embrasse - la!
 - toi - re.. Embrasse - la!
 - toi - re.. Embrasse - la!
 - toi - re.. Embrasse - la!

rit. *ten.*
dim.

PASGAL (avec chaleur)

C'est trop d'hon - neur! O dou - ce joie! o cher hon -
 toutes les en - fants.
p
con grande espressione

sf *con forza.*
 - neur! De ce bai - ser mon cœur garde bien la mé - moi - re!
f *ff*

ANNETTE .
 Le com - bat — fut très loy - al; La vie -

THOMAS .
 Le com - bat — fut très loy - al; La vie -

MARCEL .
 Le combat fut dé - loy - al; Di - re

LAURENT .
 Le combat fut dé - loy - al; Di - re

Sop.
 Le com - bat — fut très loy - al; La vie -

Ten.
 Le com - bat — fut très loy - al; La vie -

Bass.
 Le combat fut dé - loy - al; La vie -

Harmonie et Quatuor
p

Harmony and Quartet accompaniment for piano, featuring treble and bass staves with various chords and melodic lines.

crpesc.

toi - re est à Pas - cal! Di - rennon se - rait fo - lie, Devant

crpesc.

toi - re est à Pascal! Di - rennon se - rait fo - lie Devant

non se - rait très mal, Et le ni - er c'est fo - li - e

non se - rait très mal, Et le ni - er c'est fo - li - e

est à Pascal!

crpesc.

toi - re est à Pas - cal! Di - rennon se - rait fo - lie De -

toi - re est à Pas - cal! Di - rennon se - rait fo - lie De -

crpesc.

non se - rait fo - lie Di - rennon se - rait fo - li - e

Tutti. *crpesc.*

FRANÇONNETTE

ss

Je l'ai -

Dieu, de - vant la loi. Fran - çon -

PASCAL

De - vant

ss
Dieu, de - vant la loi. Fran - çon -

De - vant le Dieu, qui nous voit. Nous en ap - pe -

ss
De - vant le Dieu, qui nous voit. Nous en ap - pe -

- vant Dieu, de - vant la loi. Fran - çon - net -

ss
- vant Dieu, de - vant la loi. Fran - çonnette est bien à

- vant Dieu, de - vant la loi. Nous en ap - pe -

ss *ss* *ss* 8

-me, je suis à toi; De - vant Dieu, de - vant la
 - net - te est bien à toi; Fran - çon - nette est bien à
 Dieu, de - vant la loi; Fran - çon - nette est bien à
 - net - te est bien à toi; Fran - çon - nette est bien à
 tous à toi, Françoise - nette la jo - lie,
 tous à toi, Françoise - nette la jo - lie,
 est bien à toi, Françoise - nette la jo -
 toi, Françoise - nette est bien à toi, Françoise - nette la jo -
 tous à toi, Françoise - nette la jo - lie,
 8
 8

T loi, Qui un ser - ment sa - cré nous li - e
 A toi, Fran - çonnet - te la jo - li - e
 P moi, Fran - çonnet - te la jo - li - e
 T toi, Fran - çonnet - te la jo - li - e
 V Françonnet - te, Françonnet - te la jo - lie, à bas Pas - cal, à bas Pas - cal!
 L Fran - çon - net - te la jo - lie, à bas Pas - cal, à bas Pas - cal!
 - li - e est bien à toi, Vi - ve Pas - cal!
 li e, Vi - ve Pas - cal, vi - ve Pas - cal!
 Françonnet - te la jo - li - e, à bas Pas - cal, à bas Pas - cal!
 8

MARCEL. *Agitato.*

V Tu m'as vo - lé son bai -
Agitato 8
ff

M - ser, pa - y - san, Lâ - che hy - po - cri - te!

M Car tu m'as remp - lè - cé trop vi - te. Voi - là pour

M (Il le frappe)
toi!

P (PASCAL finitoux)
J'ai vu du sang!

Al! prends gar - de, Mar - cel! Ton

in - so - leute in - ju - re va se pay -

FRANÇONNETTE .

Graud Dieu!

(Il se jette sur Marcel et le terrasse)

-er

The second system is for the character Françonnette. It includes a vocal line with the lyrics "Graud Dieu!" and a stage direction "(Il se jette sur Marcel et le terrasse)". The piano accompaniment is characterized by heavy, block-like chords in the right hand and a rhythmic bass line in the left hand.

PASCAL .

Al -

ff

Moderato.

lous re - lève - toi! Je te fais grâ - ce de la vi -

The fourth system is marked "Moderato" and features a vocal line with the lyrics "lous re - lève - toi! Je te fais grâ - ce de la vi -". The piano accompaniment is more melodic and less rhythmically dense than the previous sections.

Large.

Puis - ses-tu per - dre l'en - vi - e De le - ver la main sur

Cors. Quatuor.

moi Le for - ge - ron serait le plus fort à la lut -

ten.

ff

-te Comme à la danse il vaincrait c'est cer - tain.

Tempo I^o cl.

Bassons et Quatuor.

(Thomas et ses amis.)

Allons cessez vo - tre dis -

(Laurent et ses amis.)

Al - lons ces - sez vo - tre dis -

mf

T et ses Amis. - pu - te Et re - pre - nous la danse au son du tam - bou -

L et ses Amis. - pu - te Et re - pre - nous la danse au son du tam - bou -

- rin MARCEI

rit. Tempo I^o Ah! Quatuor

je me ven - ge - rai Prends gar - de Fran - çois - net

rit. *ten*

- te, Je ju - re par le ciel Tu ne se - ras qu'à moi!

FRANCONNETTE

Il a men - ti Je suis

à toi

Tempo I:

ff Tutti.

ff

ACTE II

N^o 6

INTRODUCTION ET CHŒUR

All^o Moderato.

Tutti

PIANO

Second system of the piano introduction, continuing the melodic and harmonic development.

Third system of the piano introduction, concluding the piece with a final cadence.

Dans les théâtres où il n'y a pas de Ballet ou lèvera
le Rideau ici. Autrement ce chœur doit être chanté derrière
le rideau.

Allegro.

pp

Allegro.

Allegro.

Allegro.

Percussion introduction for the chorus, featuring a timpani part labeled "Timbales." and a second part labeled "2^e Pist." (second drum).

_ con c'est gran_de veil _ le _ e Sa _ chez - le fil_le et gar _
 _ con c'est gran_de veil _ le _ e Sa _ chez - le fil_le et gar _
 _ con c'est gran_de veil _ le _ e Sa _ chez - le fil_le et gar _

_ cons A _ près la der_nière ai_guil - lé _ e ca - che
 _ cons A _ près la der_nière ai_guil - lé _ e ca - che
 _ cons A _ près la der_nière ai_guil - lé _ e ca - che

conte ou dan_ses chan - sons .
 conte ou dan_ses chan - sons .
 conte ou dan_ses chan - sons .

C'est la soi - rée ou par - le pâ -

C'est la soi - rée ou par - le pâ -

C'est la soi - rée ou par - le pâ -

me Ou se font les aveux si doux

me Ou se font les aveux si doux

me Ou se font les aveux si doux

The second system continues the vocal and piano parts. The lyrics are "me Ou se font les aveux si doux". The piano accompaniment maintains its rhythmic pattern, with some chordal textures in the right hand.

Plus d'un gar - çon y trou - ve

Plus d'un gar - çon y trou - ve

Plus d'un gar - çon y trou - ve

The third system concludes the page with the lyrics "Plus d'un gar - çon y trou - ve". The vocal lines and piano accompaniment continue with the same melodic and harmonic material.

fem - me Et plus d'u - ne fille un

fem - me Et plus d'u - ne fil - le

fem - me Et plus d'u - ne fil - le

-poux C'est la soi - rée ou par - le

un é - poux C'est la soi - rée ou par - le

un é - poux C'est la soi - rée ou par - le

Pà - me Ou se font les a - yeux si ^{ten}

Pà - me Ou se font les a - yeux si

Pà - me Ou se font les a - yeux si

doux

doux

doux

Tutti.

con forza

BALLETT

fff

ACTE II

Le Bouscou. Une longue et large pièce dans laquelle sont réunis les garçons et les filles. Les garçons et les filles sont aux pieds des filles et dévident des échevaux de laine.

No 7

CHANSON DE MARINETTE

SOPRANO *Guisto* *Allegretto*
pp Di - tes nous charmaute An -

TENOR *Guisto* *Allegretto*
pp Di - tes nous charmaute An -

BASSE *Guisto* *Allegretto*
pp Di - tes nous charmaute An -

PIANO *Guisto* *Allegretto*
f *pp* Quatuor

- net - te la Chan - son de Ma - ri - net - te

- net - te la Chan - son de Ma - ri - net - te

- net - te la Chan - son de Ma - ri - net - te

fz Et vous fil - les et garçons *pp* Pro - fi - tez bien de la le -

fz Et vous fil - les et garçons *pp*₃ Pro - fi - tez bien de la le -

fz Et vous fil - les et garçons *pp*₃ Pro - fi - tez bien de la le -

fz *pp*

- gon!

- gon!

- gon!

Presto.
Tutti

ANNETTE **Andante.**

Ma - ri - net - te la bel - le Dis - nous quand son - ne

Meno Mosso.

Quatuor

- ra L'heure ou ton cœur re - bel - le En fin s'a - ten - dri -

- ra Toujours tu fais la fol - le Et vas pa - pil - lon -

- nant Sans accor - der Ro - bo - le D'un regard com - pli -

- sant Rien de ce - la mi - guon - ne Ne peut conduire au bon -

F
A
T
L

Si tu veux qu'on se
- heur Si tu veux qu'on se donne à toi Si tu veux qu'on se
Si tu veux qu'on se
Si tu veux qu'on se

F
A
T
L

donne à toi
donne à toi Il faut donner ton cœur.
donne à toi
donne à toi

F
A

Rien de ce-la mi-gnon - ne Ne peut con-duire au bon-heur

Rien de ce-la mi-gnon - ne Ne peut con-duire au bon-heur

Rien de ce-la mi-gnon - ne Ne peut con-duire au bon-heur

Rien de ce-la mi - gnon - ne Ne peut con-duire au bon-heur

ff Tutti

F
A

Si tu veux qu'on se donne à toi Si tu veux qu'on se donne à toi

Si tu veux qu'on se donne à toi Si tu veux qu'on se donne à toi

Si tu veux qu'on se donne à toi Si tu veux qu'on se donne à toi

Si tu veux qu'on se donne à toi Si tu veux qu'on se donne à toi

F
A

Il faut don_ner ton cœur

Il faut don_ner ton cœur

Il faut don_ner ton cœur

Il faut don_ner ton cœur tempo I°

ff

ANNETTE

A

Daus ta toi_let_te blan - che

p

A

Quand le beau so - leil luit Tu parais le Di - mau - che

A

Et bril_ le mieux que lui Tes airs de de_ moi_ sel_ le

A

Et les propos joy_ eux Ta cour_ se d'hi_ ron_ del_ le

A

E_merveil_lent les yeux Rien de ce_ la mi_ guon_ ne Ne

A

peut con_ duire au bon_ heur Si tu_ eux_ qu'on se dome à loi_

FRANCONNETTE.

Si tu veux qu'on se donne à toi!

ANNETTE.

Si tu veux qu'on se donne à toi! — Il faut donner ton cœur!

THOMAS.

Si tu veux qu'on se donne à toi!

LAURENT.

Si tu veux qu'on se donne à toi!

f

FRANCONNETTE.

ANNETTE.

Rien de ce-la, mi-guon-ne, Ne peut conduire au bon-heur.

SOPRANI.

Rien de ce-la, mi-guon-ne, Ne peut conduire au bon-heur.

THOMAS.

et Tén.
Rien de ce-la, mi-guon-ne, Ne peut conduire au bon-heur.

LAURENT.

et bass.

Rien de ce-la, mi-guon-ne, Ne peut conduire au bon-heur.

ff Tutti.

F
A
S
T
B

Si tu veux qu'on se donne à toi, Si tu veux qu'on se donne à toi, —
 Si tu veux qu'on se donne à toi, Si tu veux qu'on se donne à toi, —
 Si tu veux qu'on se donne à toi, Si tu veux qu'on se donne à toi, —
 Si tu veux qu'on se donne à toi, Si tu veux qu'on se donne à toi, —

F
A
S
T
B

— Il faut don_ner ton cœur,
 — Il faut don_ner ton cœur,
 — Il faut don_ner ton cœur,
 — Il faut don_ner ton cœur.

Allegro.
ff

N° 3

LÉGENDE DU SORCIER

Moderato.

PIANO.

FRANÇONNETTE

Craignez, jeunes gens, craignez, jeunes fil - les, Qui ri - ez ce

Vocal line and piano accompaniment for the first line of lyrics. The vocal line is in a soprano register. The piano accompaniment is marked *ff* (fortissimo) and includes a section for *mf* (mezzo-forte) for a *Quatuor et Cors* (string quartet and horns).

soir,

Le sorcier mau - dit, le sorcier mau -

rit.

a Tempo.

dit, l'effroi des fa - mil - les.

Craignez le sor - cier du Bois

a Tempo.

Vocal line and piano accompaniment for the third line of lyrics. The tempo changes from *rit.* (ritardando) to *a Tempo.* (return to tempo).

Sop.

Noir!

Crai - guons le sorcier du Bois Noir!

Ten. Bass.

Vocal line and piano accompaniment for the fourth line of lyrics. The vocal line is marked *ff* (fortissimo). The piano accompaniment also features *ff* dynamics.

Crai - guons le sorcier du Bois Noir!

Piano accompaniment for the final line of lyrics, marked *ff* (fortissimo). The piece concludes with a series of chords and a final melodic flourish.

pp FRANÇOISELLE.

Harpe ou Piano. Là - haut, sur la ro - che, Comme un

pp

aigle a - tier, Niche un vieux sorcier, Et lors -

Harmonie.

qu'il s'ap - pro - che, On en - tend les en - fans crier.

vll. f. Fl.

Dans ses grands yeux lon - ches Passent constam - ment

Quatuor.

des lueurs fa - ron - ches, Et quand vient la nuit, Com - me les é -

f

Tempo I^o

clairs, sa pru_nel_le nuit! Craignez, jeunes gens,

Tempo II^o

craignez, jeunesfil_les, Quiriez ce soir, Le sorcier mau_

rit.

Tempo.

dit, le sorcier mau_dit, Pe_froi des fa_mil_les. Craignez le sorcier du Bois

Tempo.

rit.

Noir!

Sop. *ff* Crai_gnons le sorcier du Bois Noir!

Ten et Bass. *ff* Crai_gnons le sorcier du Bois Noir!

Tutti.

ff

CHŒURS

Meno mosso
FRANÇOINETTE.

F

p

Il prédit sans ces - se Mai - heurs et dou - leurs;

p Clar.

Quatuor.

Bassons.

F

Sa voix pro - phé - tes - se Fait couler des pleurs!

p Clar.

Quatuor.

All.

F

pp

Il lit, dans les as - tres Des jours à ve -

pp

F

- nir, Les cruels dé - sas - tres, Tout notre a - ve -

F

- nir, Et l'heure cer - tai - ne Où l'on doit mou - rir!

p

F
 Il sait des his - toi - res A fai - re trem - bler;

pp *cresc.*

Timb.

F
 Il vient nous trou - bler A - vec des gri - moi - res,

p Quatuor et Harmonie.

F
 A - vec des gri - moi - res, Vivace.
 Que Sa - tan lui même A dû

F
 ras - sembler!

CHŒUR
 Sop: *ff* Que Sa - tan lui même A dû ras - sembler!

Ten: et Bass: Que Sa - tan lui même A dû ras - sembler!

ff

Tempo.

Craignez, jeunes gens, Craignez, jeunes fil - les, Qui ri - ez ce

Tempo.

mf Quatuor et Cors.

soir, Le sorcier mau - dit, le sorcier mau -

rit. dit, Peffroi des fa - mil - les. **Tempo.** Craignez le sor - cier du Bois

rit.

ff

Noir! du Bois Noir!

Soprani. **ff**

Craignons le sorcier du Bois Noir!

Ten. et Bass.

ff *vivace.*

Tutti.

No 9

La porte du fond s'ouvre avec fracas. Tous restent interdits

Les mêmes, MARCEL, déguisé en sorcier.

MARCEL.
déguisé en sorcier

PIANO.

ff

Claves.

Tutti.

Claves.

Clar.

Quatuor.

Basson.

M

Continuez votre lé - gen - de, Elle est fort belle sur ma foi ! Jesuis le sor-

-cier! Jesuis le sor - crier! Et ma joie est gran - de De

voir qu'on s'oc - cu - pe de moi.

Tutti.

Moderato

mf

M

Je suis le sorcier lui-même, — Et votre peur est ex - trê - me

mf Quatuor.

M

De me voir pa - raître ain - si, — De me voir pa -

M

-raître ain - si. J'ai du mal à vous pré - di - re,

M

Et j'ai quel - qu'un à mau - di - re;

Tutti.

Quatuor.

ad lib

C'est pour_quoi, c'est pour_quoi je suis — i — ci

ten

2.

Notre fray_eur est ex_ trê_me C'est le

Sop.

Notre fra_yeur est ex_ trê_me c'est

Ten. *ff*

Notre frayeur est ex_ trê_me c'est

Bass.

Notre frayeur est ex_ trê_me c'est

Tutti.

ff

A
 vieux sor_cier lui mê_me Qui nous ap_pa_raît ain_

MARCEL (à Laurent)

M
 Re_lè - ve toi triple in_hé_

le vieux sor_cier lui - mê_me Qui nous ap_pa_raît ain_

le vieux sor_cier lui - mê_me Qui nous ap_pa_raît ain_

le vieux sor_cier lui - mê_me Qui nous ap_pa_raît ain_

A
 - si Quel mal_heur va-t-il pré_di_re Qui de nous va-t-il mau_

LAURENT

M
 - ci_le Tu ne m'as donc pas re con nu? Mar_cel! toi!

- si Quel mal_heur va-t-il pré_di_re Qui de nous va-t-il mau_

- si Quel mal_heur va-t-il pré_di_re Qui de nous va-t-il mau_

- si Quel mal_heur va-t-il pré_di_re Qui de nous va-t-il mau_

A
di - re? Pourquoi donc est - il i - ci?

M
Tu vas voir pour quoi je suis ve - nu!

di - re? Pourquoi donc est - il i - ci?

di - re? Pourquoi donc est - il i - ci?

di - re? Pourquoi donc est - il i - ci?

ff

MARCEL. *ten*
Vous al - lez sa - voir par ma bou - che un ter - ri - ble se -

Très soutenu.
f

M

cret; Car, enfants, voresortme tou che

Quatuor.

M

Et, du mal que j'vousaifait, — J'pron rit. ve à présent le te gret. ten.

M

Vous ai mez cet te Françoisnet te; Vous la croy ez pieu se hon

Clar., Bass., Cors.

Quatuor.

M

ne te, Et bien! apprenez, malheureux,

p

M Que, pour quelques du_cats, un père im_pi_toy_a

M _ble La prise à sa nais_sau_ee et l'a ven_

The second system continues the vocal line and piano accompaniment. The piano part features more complex rhythmic patterns and arpeggiated figures.

M _due au dia_ble! Quedit-il?

FRANÇONNETTE.

The third system introduces a new character, Françonnette. The vocal line has a melodic flourish. The piano accompaniment includes a section marked "pizz." (pizzicato) and "Quatuor." (quatuor). Dynamics include *p* and *pp*.

F Que dit-il? c'est af_frenx!

MARCEL.

ELLE tient au dé_mon par Pé_ter_nel en_

M -tra - ve, Car elle est son es - cla

M -ve! Sa mère est mor - te de dou - leur. Mal -

p *f*

M -heur! trois fois mal - heur! An - soi qui don - ne - ra son

f

M -ccœur la maudite, à la damné - e. Ce - lui qui l'aime -

ten.
sostenuto

M ra et se - ra, Telle est sa des - tiné - e, Le

jour de ses no - ces mour - ra!

ANNETTE.

A

Sop.
Ce - lui qui Pai - me - ra Et Pé - pou - se - ra, Tel - le est sa des - ti - né -

Ten.
Ce - lui qui Pai - me - ra Et Pé - pou - se - ra, Tel - le est sa des - ti - né -

Bass.
Ce - lui qui Pai - me - ra Et Pé - pou - se - ra,

Harmonie et Quatuor.

- e, Le jour de ses no - ces mour - ra!

- e, Le jour de ses no - ces mour - ra!

Tel - le est sa des - ti - né - e, Le jour de ses no - ces mour - ra!

Le jour de ses no - ces mour - ra!

Tempo I^o

MARCEL

Vous ê - tes pré - ve -

- nus, ma tâche est termi - né - e Par ma bou - che le ciel a

(bas à Laurent.)
prononcé l'arrêt Adieu! Nous l'attendons, là bas, au cabaret

Ce - lui qui l'ai - me - ra et Pé -

- pou - se - ra Le jour des esno - ces mour -

M *ra!*

S Ce - lui qui l'ai - me - ra et l'é - pou - se - ra

T Ce - lui qui l'ai - me - ra et l'é - pou - se - ra

B Ce - lui qui l'ai - me - ra et l'é - pou - se - ra

S Le jour de ses no - ces mour - ra

T Le jour de ses no - ces mour - ra

B Le jour de ses no - ces mour - ra

p

FRANÇOINETTE.

F

Vous ne l'avez pas cru ce sorcier misé - ra - ble!

F

LAURENT *f*

Je suis tou - jours di - gue - de vous E -

L

- loi - gue - toi de nous! Re - tourne à ton maître le Dia - ble

f E - loigne toi de nous re - tourne a ton maître le Dia - ble!

f E - loigne toi de nous re - tourne a ton maître le Dia - ble!

f E - loigne toi de nous re - tourne a ton maître le Dia - ble!

un collier. S'approche de Françoïsette. Elle est à genoux et sanglote.

Tempo I^o

p

vell.

Il la relève
PASCAL.

p

Re-lève-toi, ma pauvre en-fant, Et ne crains rien de leur co-lè-re.

Quatuor.

p

Con-tre la fu-reur pas-sa-gè-re Un a-mi loy-al te dé-

p

fand. *cresc.* (à tous) Ces or-cièr-dam-né qu'on re-

p

-don - le Vous a trom-pés, mes-hons a-mis, Et

f *p* *cresc.*

P

vous ne croyez pas, sans dou - te, Aux o - ra - les qu'il a pre -

- dits.

ff fl.

rit.

Vous connaissez tous François - te; Elle est

rit.

p Quatuor et Cors.

pu - re, j'en fais serment; Savie est loy - ale, elle est net - te,

Et vous l'aimez certain - ment. N'écoutez donc pas

p

ten **Allargando**

celle voix maudi - te, Soyez géné-reux Soyez gué -

fz Fl. Clar.

Andante.
FRANÇONNETTE (à Pascal)

Soyez bé-ni vous qui dans la détres - se Mof -

- reux.

Andante.
Quatuor et Cor.

- fres P'ap - pui d'un bras vail-lant et sort

dolce

Pour vous pa - yer je n'ai que ma ten-dres - se

p

ad lib. Elle lui tend la main

Elle est à toi Pascal jusqu'à la mort!

FRANÇOINETTE . *p* Hé - las! A - dieu le vil - la - ge où na - guè - re Je f

ANNETTE . Hé - las! A - dieu le vil - la - ge où na - guè - re Je f

PASCAL . Adieu - le vil - la - ge où na - guè - re Je

THOMAS . *p* A - dieu le vil - la - ge où na - guè - re Je f

Soprano line: A - dieu

Tenor line: Re - tourne ton maître à ton maî - tre le diable

Bass line: Re - tourne ton maî - tre le diable

Tutti

ré - ves si char - mants, Loin des heureux, loin
 ré - ves si char - mants Loin des heureux
 des rêves si char - mants, des rêves si char - mants Loin
 des rêves si char - mants des ré - ves si charmants Loin
 dieu! A - dieu! le vil lan - ge
 Adieu les ré - ves si charmants, les rêves si charmants Loin des
 Adieu les ré - ves si charmants les rêves si char - mants Loin des

ff
cr. sc.

F des heu_reux Loin des a_mants loin des heureux, Loin des a_

A Loin des a_mants Loin des heureux, Loin des heu_

P des heu_reux, ah! loin des a_mants, loin des heureux, loin des a_

T des heu_reux, ah! loin des a_mants loin des heureux, loin des a_

S loin des heu_reux loin des heu_reux loin des a_

T heu_reux loin des a_mants loin des heureux loin des a_

B heu_reux loin des a_mants loin des heu_reux loin des a_

ff *dim.*

mants! Suis-je coupa - ble! *pp* Adieu Po -
 mants! Est-el le coupa - ble! *pp* A -
 mants! Est el le cou - pa - - - ble! A -
 mants! Est el le coupa - ble! A -
 mants! Est el le coupa - ble! *pp* A - dieu Po -
 mants! Retourneau dia - - - ble! *pp* A - dieu l'o -
 mants! Retourneaudia - ble, re - tourneau dia - ble

pp

F *ff*
 - mour! Suis - je cou - pa - ble!
 A *ff*
 - mour! Est - el - le cou - pa - ble!
 P *ff*
 - mour! Est - el - le cou - pa - ble!
 T *ff*
 - mour! Est - el - le cou - pa - ble!
 S *ff*
 - mour! Est - el - le cou - pa - ble!
 T *ff*
 - mour! Re - tourne au dia - ble!
 B *ff*
 Adieu l'amour re - tourne au dia - ble!
ff
dim *pp*

DUO

N° 10

FRANCONNETTE

All^o Mod^{to} Quatuor.

PIANO

p

C'est la mort, at il dit: Faut-il donc que je me - re!

agitato.

(elle se met à genoux)

p

Andante.

Du haut de sa sainte de -

Andante.

p Hauts Clar. BASS

- me - re, O mon Jésus, Dieu tout - puissant, Se - con - de nou - veau in - no -

fz

FRANÇONNETTE

Vous seul vous m'épar - guez l'in jure et l'a - na -

Quatuor

thè - me; Pourquoi donc? Pourquoi donc? Parce que je

rit. *mf animato.*

J'ai - me; Par - ce que tes grands yeux ont é - lon - is mes yeux;

cresc.

Par - ce que, tout pareils aux é - toi - les des Cieux, Ils éclai -

cresc.

- rent la nuit de leur clar - té serei - ne.

ten. *suivez.* *f*

FRANÇONNETTE

Vous ê-tes-hon de me par-ler au - si. Vous m'aimez ?

ff *à volonté.* *a tempo.* *p*

je vous aime aussi! Je me souviens tou-

sostenuto.

-jours de la fê-te de Pâ-ques.

fz

Andant? p sans lenteur.

dim. Andant^o. *Fl. Cl.* *pp* *vif^e cantabile.*

Et je priais

pour mes pa-rents dé-funts. Eau-tel resplendissait de fleurs

dim.

PASCAL.

et de parfums ; C'É_tait à Pâ_ques ! C'É_tait à Pâ_ques !

FRANÇONNETTE.

Sous l'éclat enchan_teur des torches et des cier_ges S'incli_

pp Harpe.

_nait dou_cement le front chaste des vier_ges, Et les enfants de

rit.

p Quatuor.

choeur ré_pandaient, in_no_cents, des nu_a_ges den_cens !

PASCAL *rit.* C'É_tait à Pâ_ques !

FRANÇONNETTE. *f* Le_ jadis, **Même mouvement** *f* Tutti

dim. pp

Je priais Aujourd'hui je suc - com - be -

Et je res - seus

Au - tour de moi la froi - deur de la

en murmurant

tom - be!

Harpe

p *dim.*

Moderato dolce.

PASCAL.

dolce
Ne pleure pas ma Françonnet - te, Et ne par - le pas de souffrir;

Moderato
p

Ton âme est pure, elle est honnê - te; Tes chagrins vont bientôt fi - nir.

fz

p
Demain l'écho de la monta - gne A tous redi - ra

Quatuor.
p *col.*

tes vertus; Tu se - ras ma chaste compa - gne,

pp *pp*

rit.
Fran - çon - net - te, ne pleure plus!

rit. *pp*

ff

FRANCONNETTE

Agitato. doublez le mouvement.

F

Non, point de ma-ri-a-ge, a

Agitato.

F

-mi, mon a-mour tu - e! Va -

(Presque parlé et d'une voix étranglée.)

F

-l'en! A la dou-leur, mon â-me s'ha-bi-tu-e, Et, te sachant heu-

à volonté

Parlé. Va-t'en!

F

-reux, je bé-ni-rai le ciel!

Tempo.

rit.

appassionato.

PASCAL

F

Dis à l'abeille d'or, quidis_til - le le miel, De ne plus voir les

appassionato.

p fleurs qui par fu - ment la plai - ne; Dis aux chardonne - rets, dont

p la forêt est plei - ne, De ne plus sa lu - er le jour par ses chau - *ten.*

suivez.

p - sons; Dis à l'arbre où le vent fait cou - rir des fris -

p sons, D'être in sen - sible au vol de la ber - ge - ron -

p - net - te; Mais ne me dis ja - mais, Mais ne me dis ja -

a tempo.

rall.

pprit. FRANÇOINETTE.
 mais de partir, Françonnet - te! *Tempo.* *Chor* Songe au sor-

PASCAL.
 -cier, Pascal; mon amour, c'est la mort! *f* Jemourrai sans regret, ni re-

Tempo. *f* *Quatuor.*

p *dolce*
 -mord, Cas sans toi, je ne peux vivre, ma bien aimé - e!

Mod^{to} mezza voce
Mod^{to} Quand la tom - be sur nous se sera refer_mé

pp

-e, Quand les san - les plan_tés par de pi - en - ses mains

Mon - tre - ront no - tre ter - re aux pas - sants des che - mins ,

Nous en - tendrons des voix qui, tra - ver - sant la -

pier - re, Di - ront tout bas nos noms, en - guise de pri - è - re!

Allegro. FRANÇONNETTE .
Eh bien! à la vie, à la

PASCAL .
mort! A mon des - tin je m'ab - an - don - ne .

FRANÇONNETTE.

F
L'uissons notre sort, Sous les regards de la Sainte Ma_do_nie; A son al-

P
pp

F
_tel, Ju_rons de nous ai_mer d'un a_mour éteruel!

P
f *ff*

Tempo I^o appassionato

F
ff Oui, je se_rai ta femme, à la fa - ce des Cieux; Mon

P
ff Oui, tu se_ras ma femme, à la fa - ce des Cieux;

Tempo I^o

ff

F
âme est a ton â - me, Mes yeux sont à tes yeux.

P
Lais - se pa_rler ton âme, Et se - ches grands yeux.

8-

Nous i - rons dans la vi - e Marchant en - tre la -

Nous i - rons dans la vi - e Marchant en - tre la -

ces ! Nous ou - blie - rons Pen - vi - e Et

ces ! Nous ou - blie - rons Pen - vi - e Et

les chagrins pas - sés Nous ou - blie - rons Pen -

les chagrins pas - sés Nous ou - blie - rons Pen -

vi - e Et les cha - grins pas - sés !
 - tous les cha - grins pas - sés !

allargando molto.
a tempo.
 con 8^{va}

ff

rit.

8

ACTE III

Moderato.

PIANO.

ff Tutti.

Toutes les cordes.

f

Quatuor

pp

cresc.

fz

Tutti.

Espress.

Moderato.
1. Cor.
p
2. Handb.

dim.
Cor.

ACTE III

La fête des Anges. Paysage rustique dans la montagne. A gauche, la chapelle de la Vierge.

№ 11

Moderato. p

THOMAS. *Camarade voici mi - di; L'ardent soleil brûle les*

Moderato. p

LAURENT. *Camarade voici mi - di;*

Moderato. p *Quatuor et cors.*

PIANO.

her - bes, Et sur le lézard engour - di

L'ardent soleil brûle les her - bes, Et sur le lézard engour -

CHŒUR INVISIBLE

*Il fait pleuvoir ses feux en ger - bes **p** voici mi - di!*

- di Camara - de - Voi - ci mi - di!

THOMAS. *p*

Dans les buissons Poiseau mo_queur Cher_ che la frai_

Clar. *p*

voelle

cheur pour son ai le, Et, dans l'ombre de la ve_net_ le, Les a_

Quatuor.

ten. _mants échangent leur cœur. — *pp*

CHŒUR INVISIBLE.

Voi_ ci mi_ di!

pp Camara_ des Voi_ ci mi_ di!

pp

LAURENT.

Il est temps de nouer tes lè_ vres Au vin gé_né_

f

Par les ravins et les hal_liers Bonche_vri_

veux des colliers

_er Rentre les chè_vres

Vos chè_vres voi_ci mi_

Mi di!

_di Mi di!

Voi_ci mi_di!

Voi_ci mi_di!

Tempo. p

Andantino.

Haut.

N° 12

Entrée de FRANÇONNETTE qui se dirige vers la chapelle

Moderato.

PIANO.

Clar.

2^e Cl. Bass. et Cors.

Fl.

Cors.

Quatuor. *pp*

Religioso.

FRANÇONNETTE

p A ta cha - pel - le, Vier - ge Sain - te, Je viens m'a - ge - nouiller sans

Cl. Bass. et Cors.

Quatuor. *f*

crain - te, Et t'im - plo - rer com - me ja - dis. Toi qui

Fl. Cl.

règnes au pa - ra - dis, Daigne écou - ter la pri - è - re ferven -

Quatuor.

p

ie De Françonnet - te, ta servan - te.

Plus vite.

Ils di - sent que pour un peu d'or Mon

mf

père a sétau ma vendue ! Ils ont menti, puis

f

que je viens en - cor Te rendrai - ci la grâ - ce qui tes

Tempo.
dolce.

du - e. Prends en pi - tié ta servante qui pleu - re;

pp

Harpe.

Atous les yeux, fais briller tout à l'heu - re Ta di - vi - ne clar -

-té; Vier - ge régnant - au Pa - ra - dis

Daigne écou - ter la pri - è - re fer - vente de Françoïnet -

- te ta ser - van - te.

suivez. Tutti. Violons.

Con tutta forza.

N^o 13

(Marcel caché derrière la statue)

MARCEL.

C'est en vain que ton front s'in-di-ne vers la

PIANO

Vier - ge; Ta pri - ère et ton cier - ge Sont pour elle un af -

-front. Aux en-fers, Satan te ré-cla - me;

Ne lui ravis pas son tré-sor. Por-te lui ton cœur et ton

M

à - me; Il les a payés de sonor!

Allegro.

p

FRANÇONNETTE.

F

Dien! celle voix! Mar_cel!

MARCEI.

M

Oui, Mignonnet - te.. C'est Mar_cel le sol_dat, Mar_cel le fi_an -

M

-cé, Que la vo_lage Françon net - te, Pour un cœur moins aimant, hélas!

M

a dé_lais_sé.

Clar. Fl. Clar. rit. dim.

fz

assez lent.

Ja - dis, à tra - vers la mon - ta - gue, Moïton a -

Quatuor.
pp

- mi, toi, ma com - pa - gue, Nous al - lions la main dans la main

suivez.

tous les deux. Pour en pa - rer ta ju - pe

Fl. et Clar.
Quatuor et Cors.
Quatuor seul.

blan - che, Après les vê - près le Di - man - che, Nous pil -

- lions les fleurs du che - min. Hé - las! dans ce mon - de tout

Violon.
p

clan - ge; Bau - cis n'est plus, ni Phi - lé - mon! Je

Cl.
suivent.

cro - yais être ai - mé d'un an - ge, Je suis tra - hi

par un dé - mon! Belle ou - bli - euse, ou -

f Tutti. *Haut et Clar.*

- vre ton â - me Au doux sou - ve - nir du pas - sé....

p

Quatuor.

volle

Oh! re - viens à ton fi - an - cé! Ma Fran - çon - net - te, Sois ma

fz

fem - me! *p* Rappel - le - toi le temps pas - sé;

C'est moi, Mar - cel, ton fi - an - cé!

Moderato. FRANÇOINETTE.
 Vous m'en vou - lez, Mar - cel, Et vous tre - vois sé -

Moderato.
 Cor. Clar. Solo.

-vè - re Me poursuit jus - qu'aux pieds sacrés de ce Cal - vai - re,

rit.
 Oh! c'est mal, c'est bien mal!

rit. Il Violon.

Moderato.

MARCEL.

Musical score for the first system, featuring a vocal line and piano accompaniment. The tempo is marked "Moderato." The lyrics are: "Je le hais, ton Pas-cal !". The piano part includes a "Quatuor" section.

Musical score for the second system. The lyrics are: "Je l'ai voué toute ma vi - e, Et tu seras à moi,".

Musical score for the third system. The lyrics are: "j'en fais serment. Si jusqu'ici je t'ai sui - vi - e,".

Musical score for the fourth system. The lyrics are: "C'est que je t'aime é - per - du - ment, J'en at - tes - te les Saints A -

Musical score for the fifth system. The lyrics are: "- pô - tres Et la Vierge qui nous entend; Je ne par - tage pas la co -

M

Je re des au - tres. Sois ma fem - me, en dépit de tous

ad lib.

M

et de Sa - tan.

ff

FRANCONNETTE.

F

Non! mon cœur est à Pas -

MARCEL

M

Oui, je le hais ce Pas -

Quatuor.

F

cal; Il est a lui pour la vi -

M

-cal, Qui me prend plus que la vi -

- e. Dut l'a - mour m'ê - tre fa -
 - e. Mon tour - ment est sans é -

- tal, Je mour - rai, l'â - me ra -
 - gal; Ta teu - dres - - - se m'est ra -

vi - e! De - vout le so - leil qui
 vi - e! De - vout le so - leil qui

lui, ————— Sans men - son - ge - ni - blas -

lui, Sans men - son - ge, ni, blas -

-phè - me, Je ju - re que Pas - cal

-phè - me, Je ju - re que Mar - cel

m'ai - me Et que je n'ai -

l'ai - me Et te ché - rit, et te ché -

rit. **Animato. *ff***

F
M

me que lui! Je ju - re qu'il m'ai -

rit plus que lui! Mar - cel t'ai - me! Mar - cel t'ai -

F
M

- me! et je n'ai - me que

- me! il t'ai -

F
M

lui!

- me!

sempre ff

cresc.

The fourth system consists of piano accompaniment for the right and left hands. It is marked *cresc.* and features a series of chords in the right hand and a rhythmic accompaniment in the left hand.

N^o 14

Les Mêmes — LAURENT, THOMAS, ANNETTE, PAYSANS, PAYSANNES etc MARCEL .

SOPRANI.

TÉNORS.

BASSES.

CHOEURS

PIANO.

Mod^{lo} Quatuor.

p

Ville et C. Basse.

Sop.

p

Nous a - vous cueillis par les plai - nes Ces ra-meauxaux vi-ves con-

Sop.

- leurs, Et nous ar-rivons, les mains plei-nes, T'of-frir nos parfums

Sop.

et nos fleurs, et nos fleurs, T'of - frir nos parfums — et nos

dim *pp*

Sop.

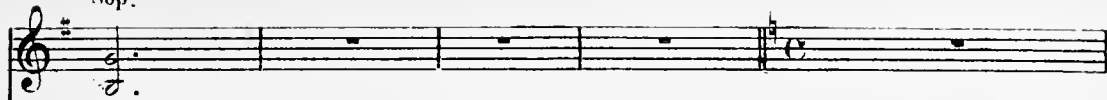

Bas.

Nous a - vous cueil - li par les

bien marqué

plai - nes Ces ra - meaux aux vi - ves cou - leurs Et

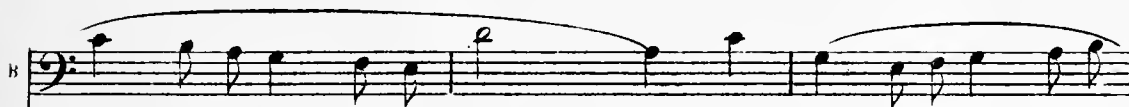

nous ar - ri - vons les mains plei - nes T'of - frir nos parfums et nos

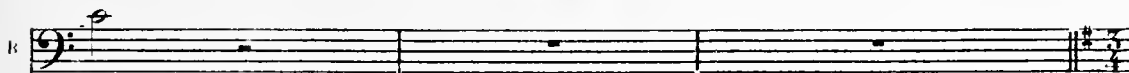

fleurs

Sop. *p*
 Nous a - vous cueil - lis par les plai - nes Ces ra -

Ten. *p*
 Nous a - vous cueil - lis par les plai - nes

Bass. *p*
 Nous a - vous cueil - lis par les plai - nes

Sop.
 -meaux aux vi - ves cou - leurs, Et nous ar - ri - vons les mains plei - nes Tof -

Ten.
 Ces rameaux aux vi - ves cou - leurs, Et nous ar - ri - vons les mains plei - nes

Bass.
 Ces rameaux aux vi - ves cou - leurs, Et nous ar - ri - vons les mains plei - nes

Sop.
 fir nos par - fums et nos fleurs, et nos fleurs, Tof - fir nos par - fums

Ten.
 T'offrir nos par - fums, T'offrir nos par -

Bass.
 T'offrir nos par - fums et nos fleurs, Tof - fir

et nos fleurs
 fants et nos fleurs
 nos fleurs

C.B. rit.

Tempo I^o

Tempo I^o

p *Quatuor.*

Bas. **Tous**

Eh! quoi c'est encor cette fem_m_e Eh! quoi c'est encor cel_te femme

CHŒUR

Be_tu_re toi Satan te ré_da - me!

Trop:

N^o 15

Allegro Moderato.

PIANO.

CHŒURS

Tén. **All^o** *ff* Mort à laven_du_e, à Pin - tême! *p* Pour la gloi - re *cresc.*

Bass. **All^o** *ff* Mort à laven_du_e, à Pin - tême! *p* Pour la gloi - re

ff *fort.* *p* *cresc.*

Tén.

de notre Dieu, *ff* va loin d'i - ci quit_te ce lieu

Bass.

de notre Dieu, *ff* va loin d'i - ci quit_te ce lieu

ff

Ten.
Sa_tan ton maître te ré-cla - me. *ff* Pour la gloi-re de

Bass.
Sa_tan ton maître te ré-cla - me. *ff* Pour la gloi-re de

Tén.
no_tre Dieu, Mort à laven_du_e, à l'in - fâme!

Bass.
no_tre Dieu, Mort à laven_du_e, à l'in - fâme!

LAURENT.

Re_tourne à ton maître, à Satan; Re_joins ton hu_guenot de

Moderato.
mf

Quatuor.

pè - re. Loin de nous monta - gues, va-t-en!

Haut.

Dieu n'entend pas — ta priè — re!

Tempo I^o
Ten.
ff Mort à laven_du_e, à l'in - fâme! *p* Pour la gloi - re
Bass. Mort à laven_du_e, à l'in - fâme! *p* Pour la gloi - re
cresc.

T^o I^o
ff *futi.* Mort à laven_du_e, à l'in - fâme! *p* Pour la gloi - re
cresc.

Ten.
 de no_tre Dieu, Va loind'i - ci quitte ce lieu
Bass. de no_tre Dieu, Va loin d'i - ci quitte ce lieu
ff

ff

Ten.
 Sa_tan ton maitre te ré - cla - me. Pour la gloi - re de
Bass. Sa_tan ton maitre te ré - cla - me. Pour la gloi - re de
ff

ff

Ten.
no_tre Dieu, Mort à lavendu_e, à l'in_fâme!

Bass.
no_tre Dieu, Mort à lavendu_e, à l'in_fâme!

PASCAL (sur le perron) **Allegro Moderato.**

En_cemo_ment, vous commet_tez La derniè_

Allegro Moderato.

Quatuor.

_re des lâ_che_tés. Françoi_s n'est pas l'in_fâ_ me que vous di_

_tes; Le sorcier du Bois Noir a menti sû_re_ment.

Calmato.

mf Laissez donc sa-paiser vos co-le-res mau-di-tes, Et re-tour-

p Calmato.

(à Laurent) *rit.*

-nez chez vous tranquil-le-ment. Lau-rent, on te dit cha-ri-ta-ble,

fz *rit.* *p*

p Et je l'ai vu souvent, sur le che-min, Aux malheureux ten-dre la

cresc. *f*

main. Et c'est toi qui commets cet acte é-pouvan-ta-ble! Ton

f *cresc.* *f*

p rôle de jus-ti-cier n'est-que la crain-te du sor-

p rit. **Moderato.**

_cier? Je ven con_ju - re, a - ni

p **Moderato.**

Sois hu_main pour el - le Et lais_se

pp

toi tou_cher par ces yeux sup pli - ants

Fran_gon_net - - te est si hel - - le

LAURENT (marquois)

C'est pour ça que tu la dé - feuds

Tempo I:

Pour la gloi - re de no - tre Dieu,

Va t'en di - ci quit - te ce lieu

№ 16

Marcel depuis quelques instants est entré

MARCEL.

ALlons ma_nant que l'on s'é_car - te.

PIANO.

dim.

M

à Fraçoquette.

E_cou_te la raison, car l'heu_re est solennel - le Et ré_fléchis sur

M

- tout. Sur la Vierge é - ter_nel - le,

f *p* *cresc.*

M

En dé_pt de tous et de tout, Je l'ai vou - é mon cœur, ma rai -

f *p*

Y
 -gon et mon à - me Mau_dite ou non je vienste de_mau_

rit.

p
rit.

M
 -der pour fem - me

mf *f*
 Que dit-il? Que dit-il?

mf *f*
 Que dit-il? Que dit-il?

Tempo I?

cresc. *fz*

MARCEL.

Tempo I?

mf
 Tous deux Pas_cal et

dim. *rit.* *fz*

moi - Nous'of_ frons no_ tre sang Et nous mour.

-rous con_tents sur un mot sur un si

-gue. Choisie entre-nous la meil_leur la plus

di - gue Par - le!

Nous bra - ve - rons l'enfer et les dé - mons!

Cymbales .

PASCAL.

Françon - net - te choi -

dolce.

- sie, Car tons deux nous l'ai - mons!

Fraugouette pleurant tombe dans les bras de Pascal.

Tempo I^o

Viol. Hautb.

pp

C'est un beau rêve en vé - ri -

te, Que nous a_vous fait l'un et l'au - - tre. *sfz* Mon

coeur souffre au_tant que le vô - tre, *dim.* Quand pa_râit la ré -

_a - li - té! *f* Le destin cru - el nous op -

ff

-pri - me; Il faut o - bé - ir à sa loi. Vous é - pou -

fz con preghiera.

ser serait un cri - me, Mon bon Pas - cal, ou bli - ez -

pprit. *pp* *Molto Cantabile.*

moi, ou bli - ez - moi. Vi - vez heu - reux,

fz

le bonheur vous ré - cla - me; Une au - tre fem - me

dolce

vous aime-ra, Une autre fem - me oc-cu-pe-ra vo

pp

-tre â - me, Lors - que de-main je ne se - rai plus

mf *rit.* *pp* (en sanglotant.)

là ! C'è-tait un rê - ve; ou bli ez -

MARCEL .

moi ! Je n'y tiens

ppp *estinto.*

plus Tu me dé_sar_mes Par tes san_glots et par tes

lar_mes Françon_net_te rassu_re_toi. Vous ne mour

rez ni l'un ni l'autre Pen_attes_te le saint a_pô_tre

Qui veil_le sur vous et sur moi, Qui veil_le sur vous et sur

moi Françon_net_te m'é_tait pro_mi_se Et Pas_cal dé_si_rait sa

a volonté.

a volonté

ten.

rit.

rit.

(à tons)

cresc.

- main En a - mour comme en guerre n - ne ruse est per - mi -

- se est per - mi - - - se Pour

rom - pre ceth - men j'ai pa - yé le sorcier Et j'ai joué son

rô - le Allons, aimez, vi - vez, et soyez tri - omphants!

PASCAL

Mom bon Marcel, je te par - don - ne Les pleurs que tu nous fit ver -

pp

ten. **Mosso.**

_ ser Je les par_ don_ ne Soy_ ous a_ mis

FRANÇONNETTE

Tes bai_ sers Cher Pas_

Mosso.

suivez. *tr.*

CHŒUR.

Et toi! Et toi!

_ cal San_ ront les ef_ fa_ cer

tr.

Moi, je veux à dé_ faut de l'amour d'une fem_ me Que la gloi_ rem'en

_ i_ vre et remplisse mon â_ me.

Tempo.

suivez. *ff.*

ENSEMBLE FINAL

Tempo I°

FRANÇONNETTE

ff Oui, le soldat de Mont - luc,

ANNETTE

ff Oui, le soldat de Mont - luc,

THÉRÈSE

ff Oui, le soldat de Mont - luc,

PASCAL

ff Oui, le soldat de Mont - luc,

THOMAS

ff Oui, le soldat de Mont - luc,

MARCEL

ff Car, le soldat de Mont - luc,

LAURENT

ff Oui, le soldat de Mont - luc,

SOPRANO

ff Oui, le soldat de Mont - luc,

TÉNORS

ff Oui, le soldat de Mont - luc,

BASSES

ff Oui, le soldat de Mont - luc,

Tempo I°

PIANO

ff Tutti.

F
 mieux qu'un prince et mieux qu'un duc, sait ga-gner u-ne batail -

A
 mieux qu'un prince et mieux qu'un duc, sait ga-gner u-ne batail -

T
 mieux qu'un prince et mieux qu'un duc, sait ga-gner u-ne batail -

P
 mieux qu'un prince et mieux qu'un duc, sait ga-gner u-ne batail -

Th
 mieux qu'un prince et mieux qu'un duc, sait ga-gner u-ne batail -

B
 mieux qu'un prince et mieux qu'un duc, sait ga-gner u-ne batail -

L
 mieux qu'un prince et mieux qu'un duc, sait ga-gner u-ne batail -

S
 mieux qu'un prince et mieux qu'un duc, sait ga-gner u-ne batail -

T
 mieux qu'un prince et mieux qu'un duc, sait ga-gner u-ne batail -

B
 mieux qu'un prince et mieux qu'un duc, sait ga-gner u-ne batail -

Piano accompaniment

-le; Il ne fait pas de quar - tier Et va, frappant sans pi-
 -le; Il ne fait pas de quar - tier Et va, frappant sans pi-
 -le; Il ne fait pas de quar - tier Et va, frappant sans pi-
 -le; Il ne fait pas de quar - tier Et va, frappant sans pi-
 -le; Il ne fait pas de quar - tier Et va, frappant sans pi-
 -le; Il ne fait pas de quar - tier Et va, frappant sans pi-
 -le; Il ne fait pas de quar - tier Et va, frappant sans pi-
 -le; Il ne fait pas de quar - tier Et va, frappant sans pi-
 -le; Il ne fait pas de quar - tier Et va, frappant sans pi-
 -le; Il ne fait pas de quar - tier Et va, frappant sans pi-

F - tié, D'es_toc et de - tail - le.
 A - tié, D'es_toc et de - tail - le.
 T - tié, D'es_toc et de - tail - le.
 P - tié, D'es_toc et de - tail - le.
 Th - tié, D'es_toc et de - tail - le.
 M - tié, D'es_toc et de - tail - le.
 L - tié, D'es_toc et de - tail - le.
 S - tié, D'es_toc et de - tail - le.
 T - tié, D'es_toc et de - tail - le.
 B - tié, D'es_toc et de - tail - le.

BALLET

I

All^o giusto

ff

All^o Mod^{to}

mf

II

All^o moderato

p

Two staves of piano introduction in 3/4 time, marked *p*. The music consists of chords and simple melodic lines in both hands.

Fl. *ten*

Flute entry with a melodic line in the right hand and accompaniment in the left hand. The flute part is marked *ten* (tenuissimo).

Two staves of piano accompaniment. The right hand features a complex, flowing melodic line with many slurs, while the left hand provides a steady accompaniment.

Two staves of piano accompaniment. The right hand has a melodic line with several trills marked *tr*. The left hand continues with accompaniment. The flute part ends with *ten*.

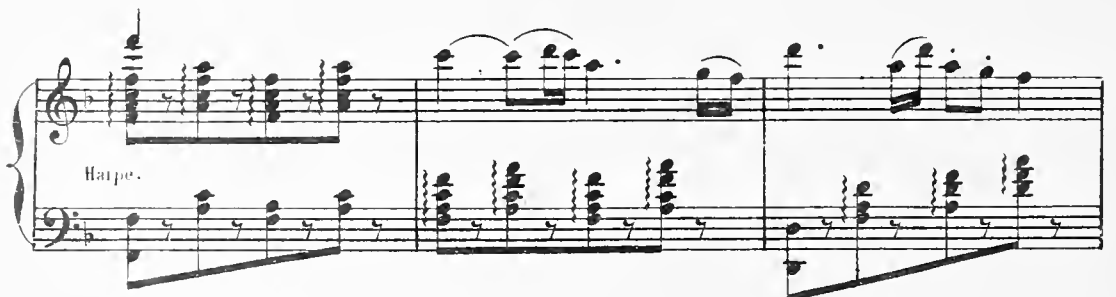

Two staves of piano accompaniment. The right hand features a series of chords and melodic fragments. The left hand has a rhythmic accompaniment. The word *Haute.* is written in the left margin.

8

fz

p

p

8

8

p

Allegretto.

PIANO

Tempo *mf*

ff

The sixth and final system on the page concludes the piece, showing a resolution of the musical ideas presented throughout.

cantabile.

Presto.

ff *pp*

cresc.

ff *fff*

The sixth system is marked *ff* (fortissimo) and *fff* (fortississimo), representing the loudest part of the piece. The music is highly energetic and dramatic.

IV.

Allegro giusto.

con fuoco.

Tempo I.

pressez.

sempre ff

fff