Сергѣй Прокофьевъ.

Serge Prokofiew.

Op. 11.

ТОККАТА

ДЛЯ ФОРТЕПІАНО.

TOCCATE

POUR PIANO.

Rob. Forberg, Leipzig

Николаю Штемберъ.

ТОККАТА.
TOCCATE.

СЕРГѢЙ ПРОКОФЬЕВЪ.
SERGE PROKOFIEW Op.11.

1912.

Allegro marcato.

Piano.

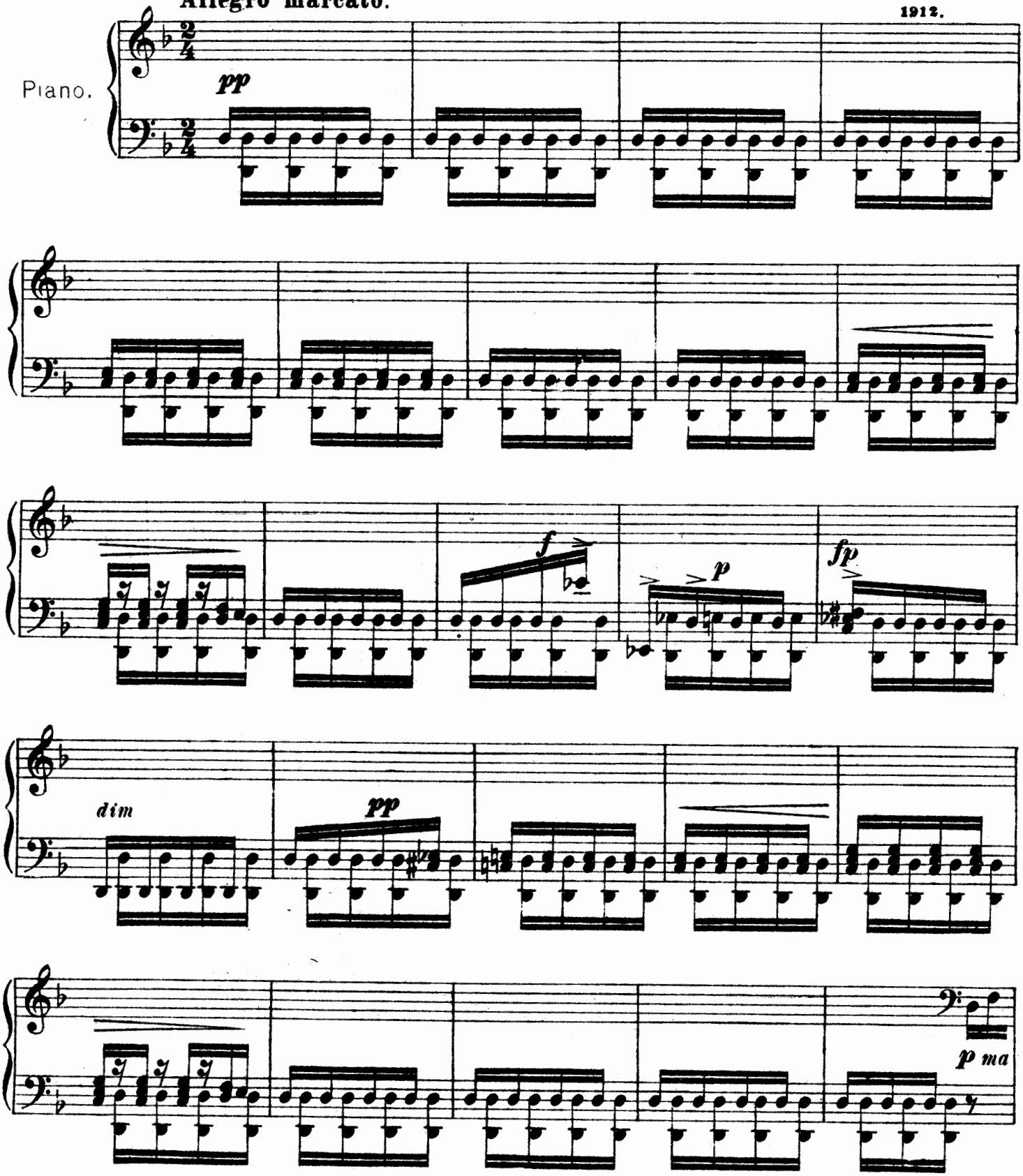

Propriété de l'éditeur

Rob. Forberg, Leipzig

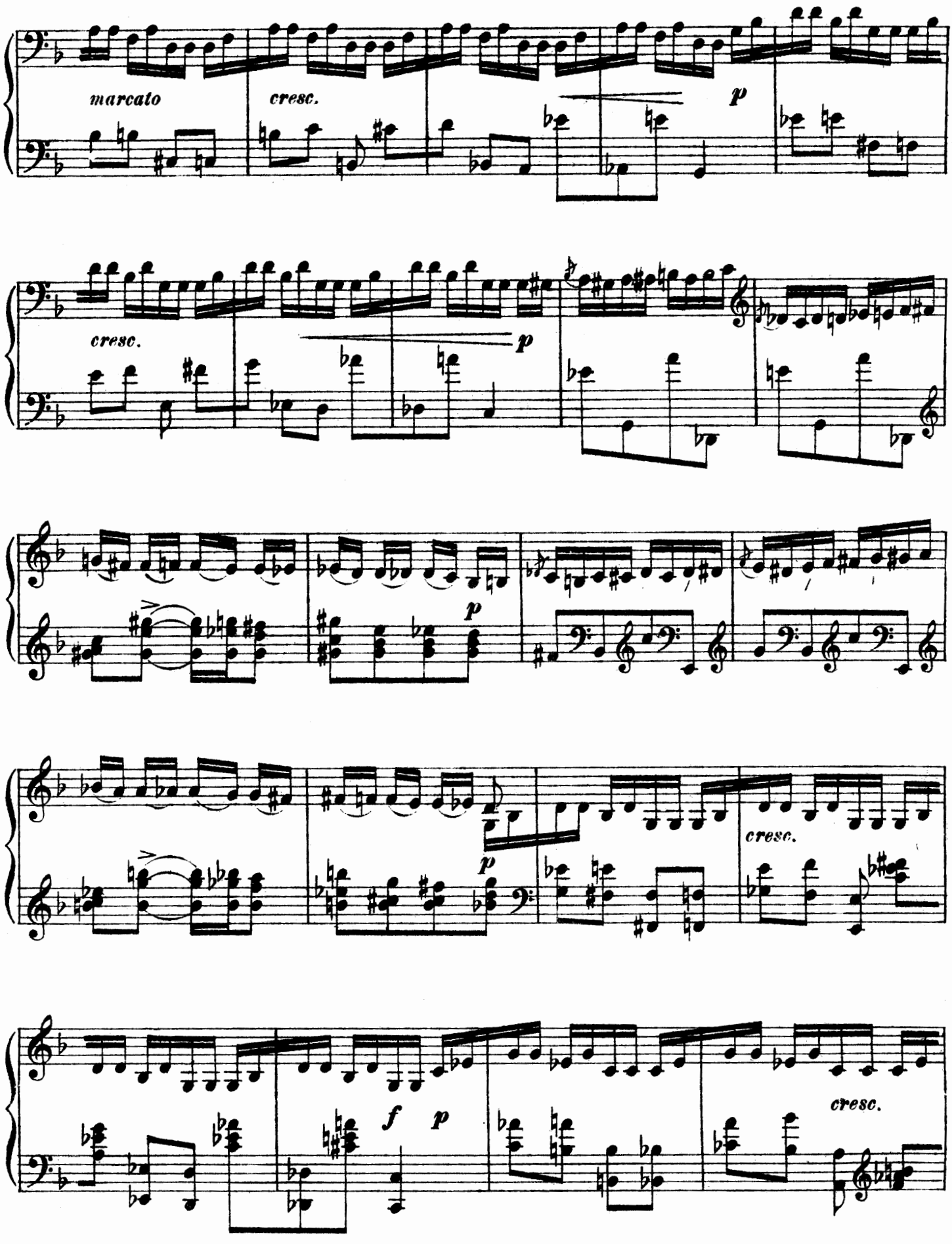
marcato
cresc.
p
cresc.
p
p
p
cresc.
f
p
cresc.

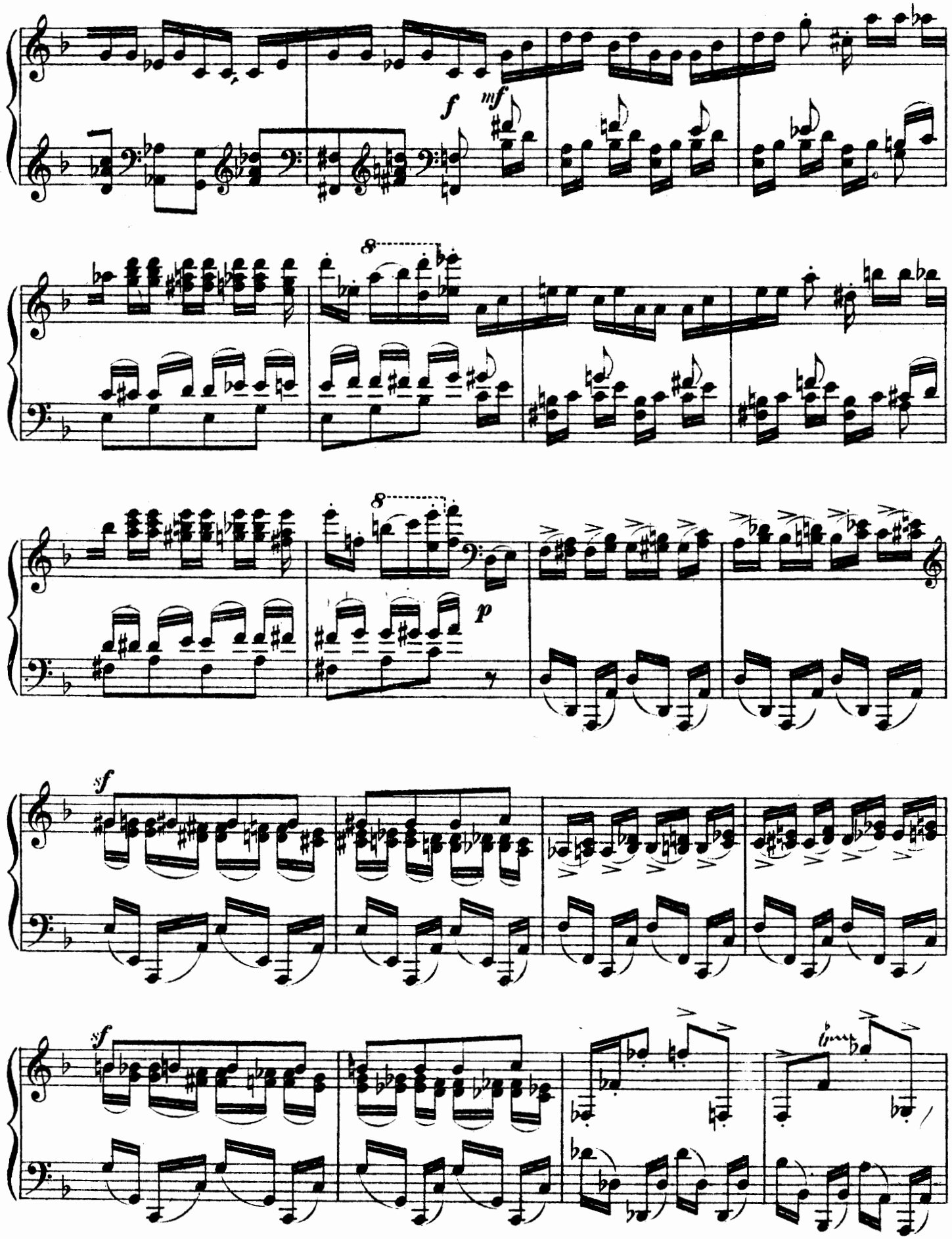
f
mf
8
8
p
sf
sf

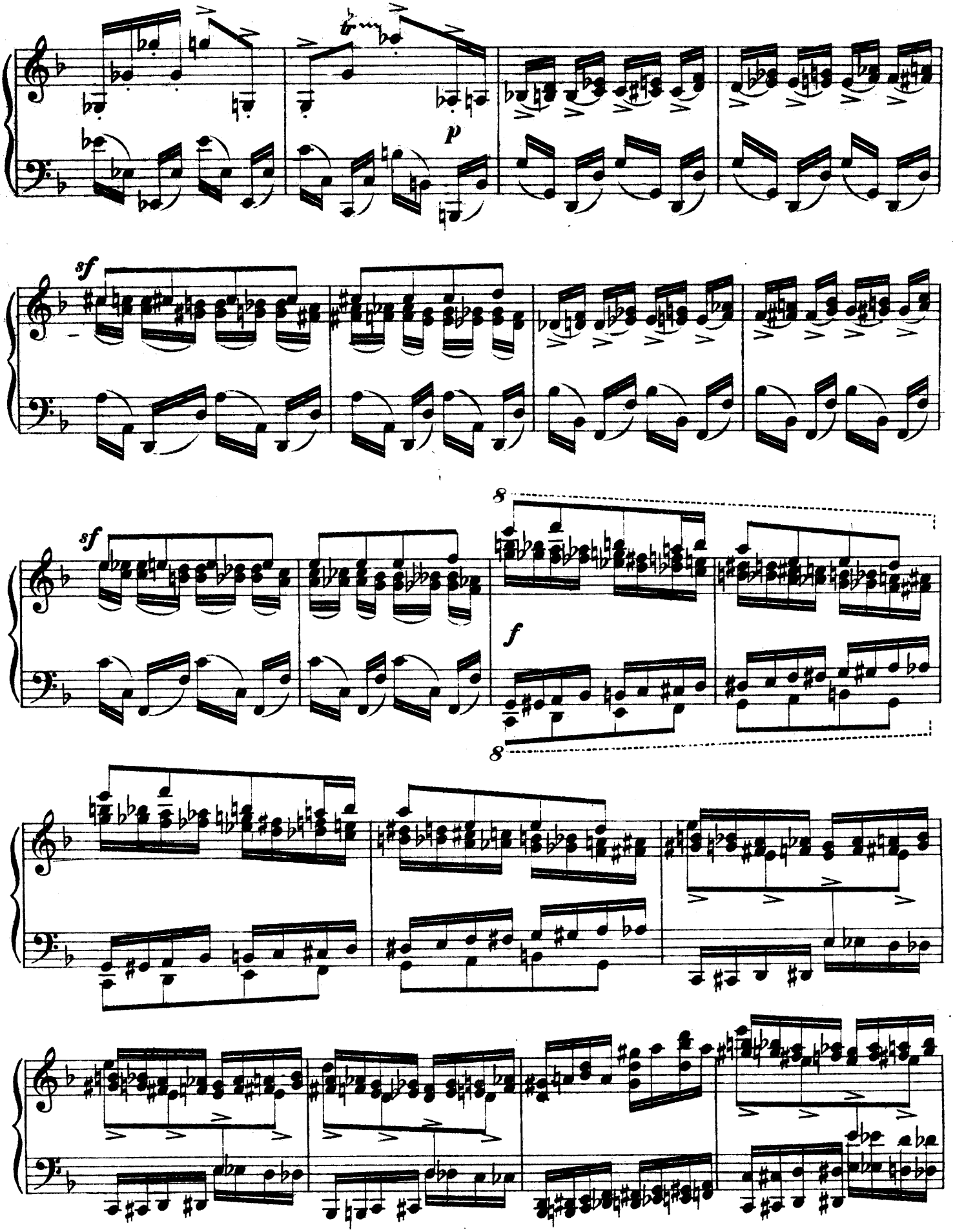
p
sf
sf
8
f
8

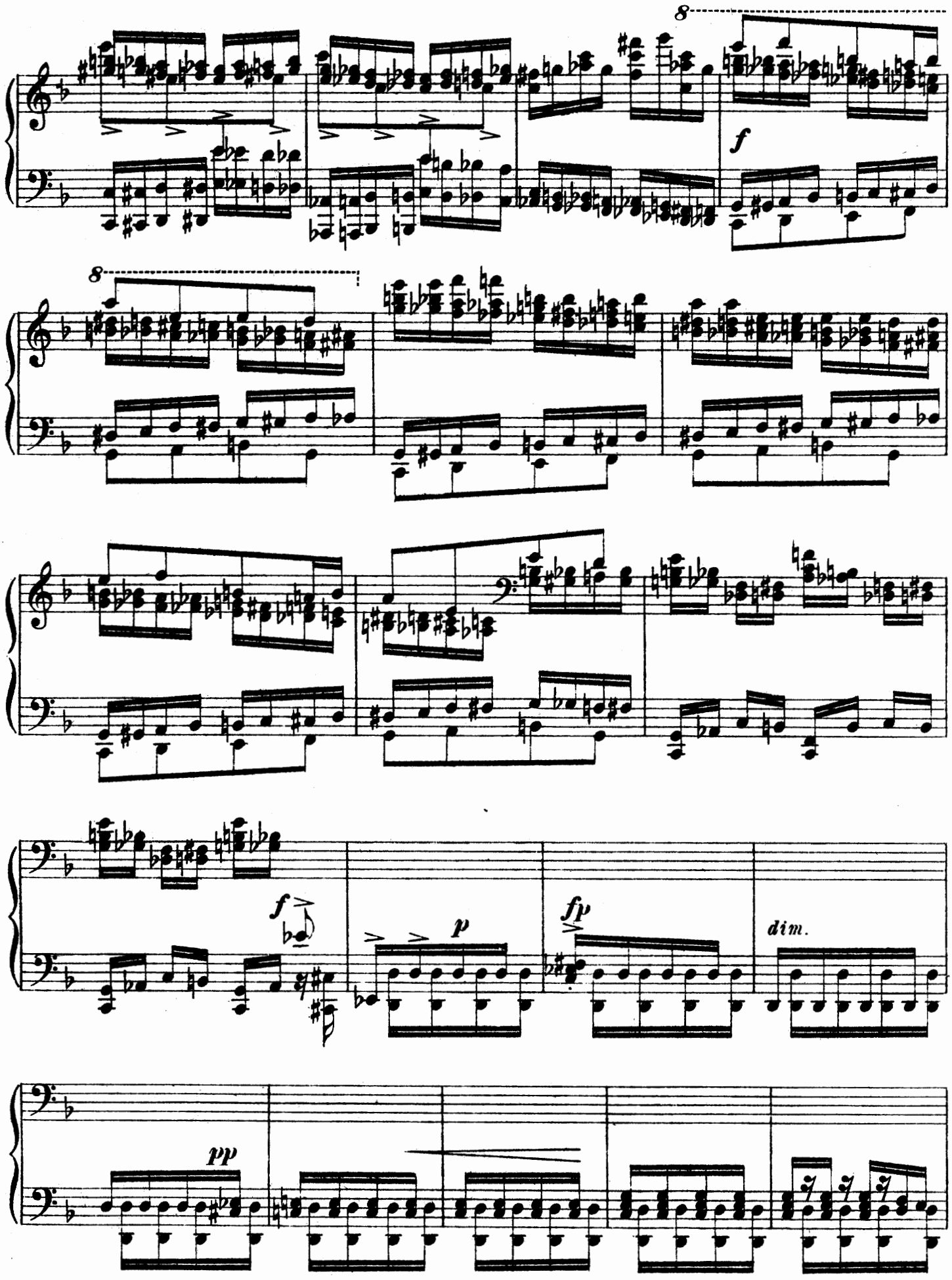
8
f
8
f
p
fp
dim.
pp

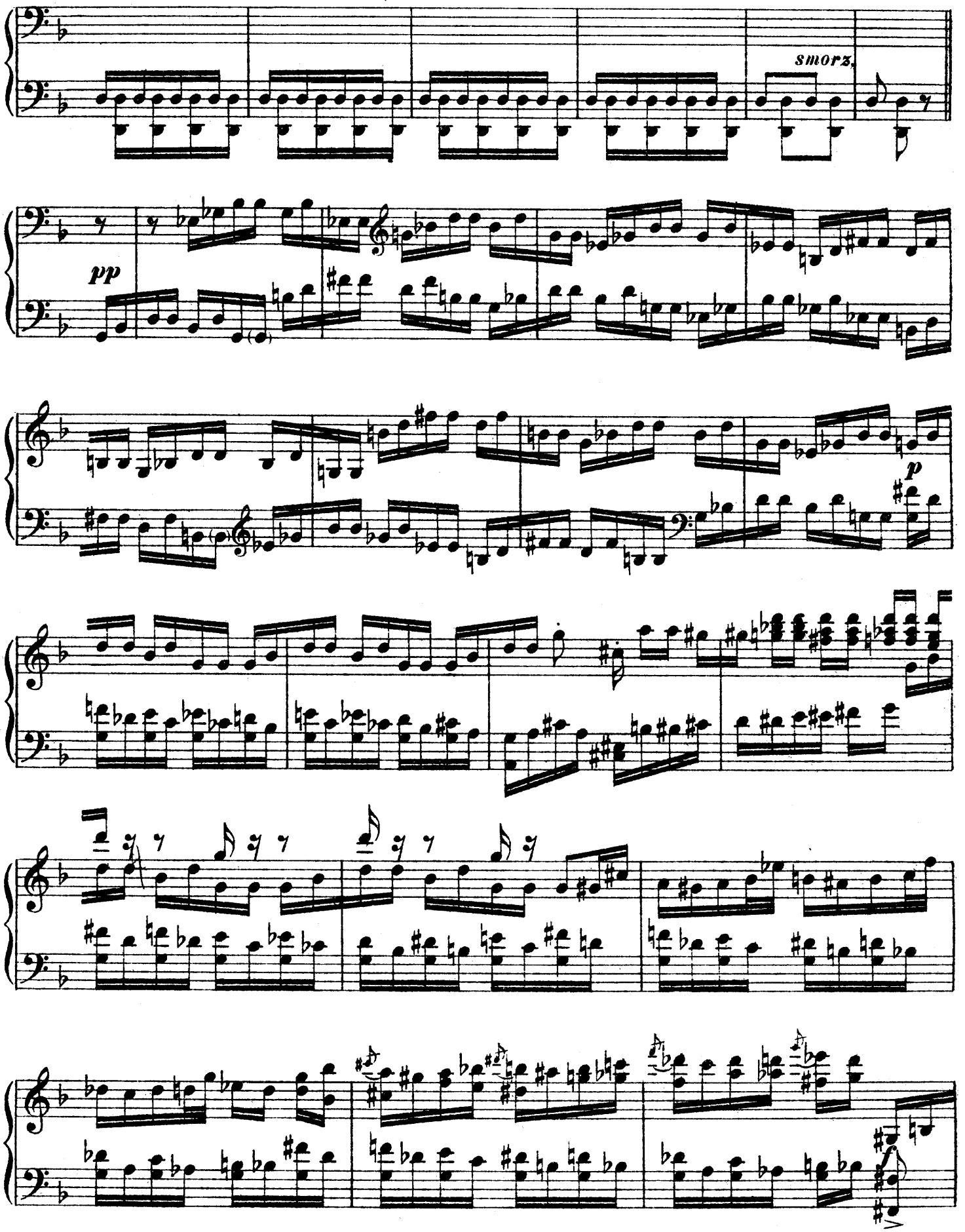
smorz.
pp
p

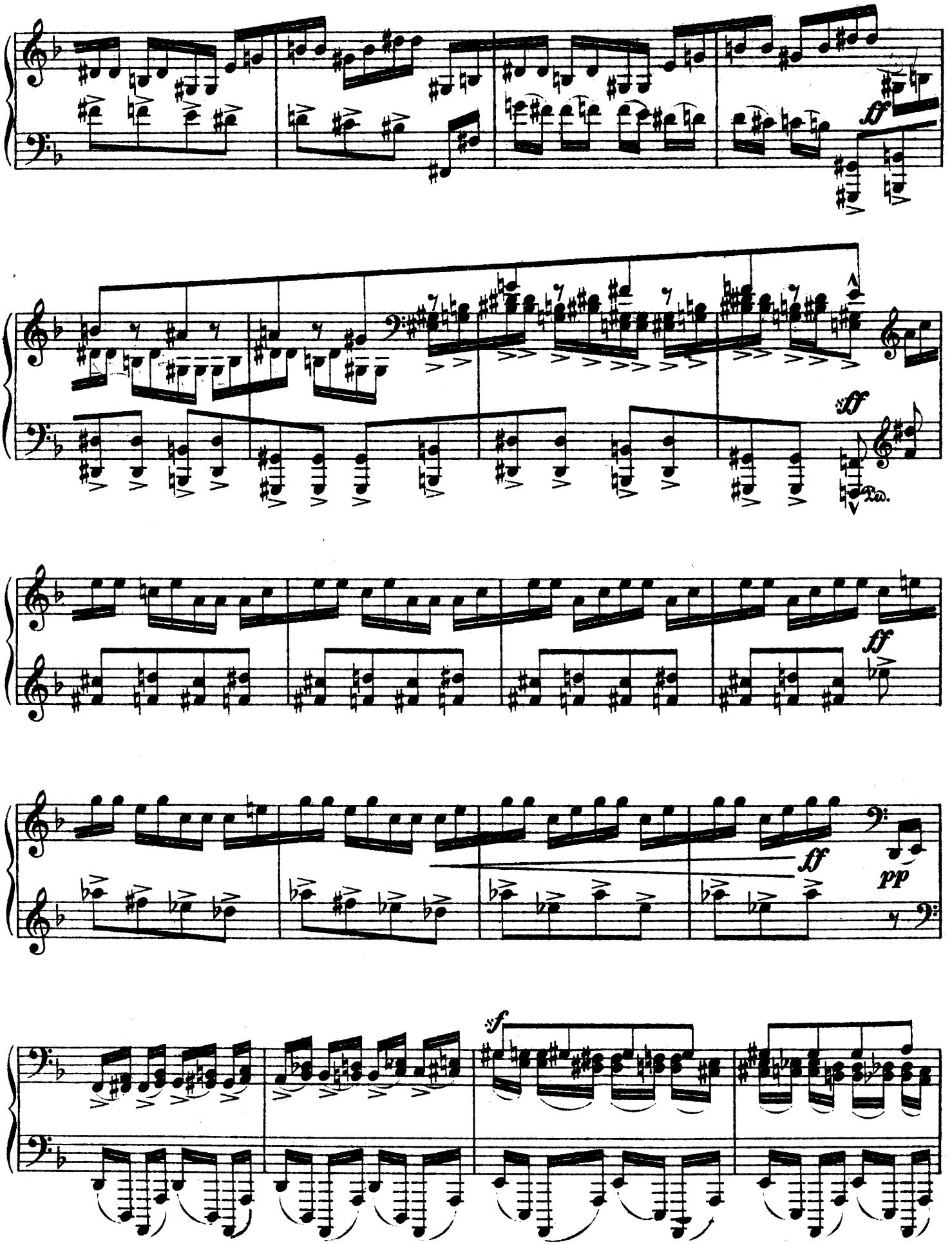
ff
sff
Ped.
ff
ff
pp
sf

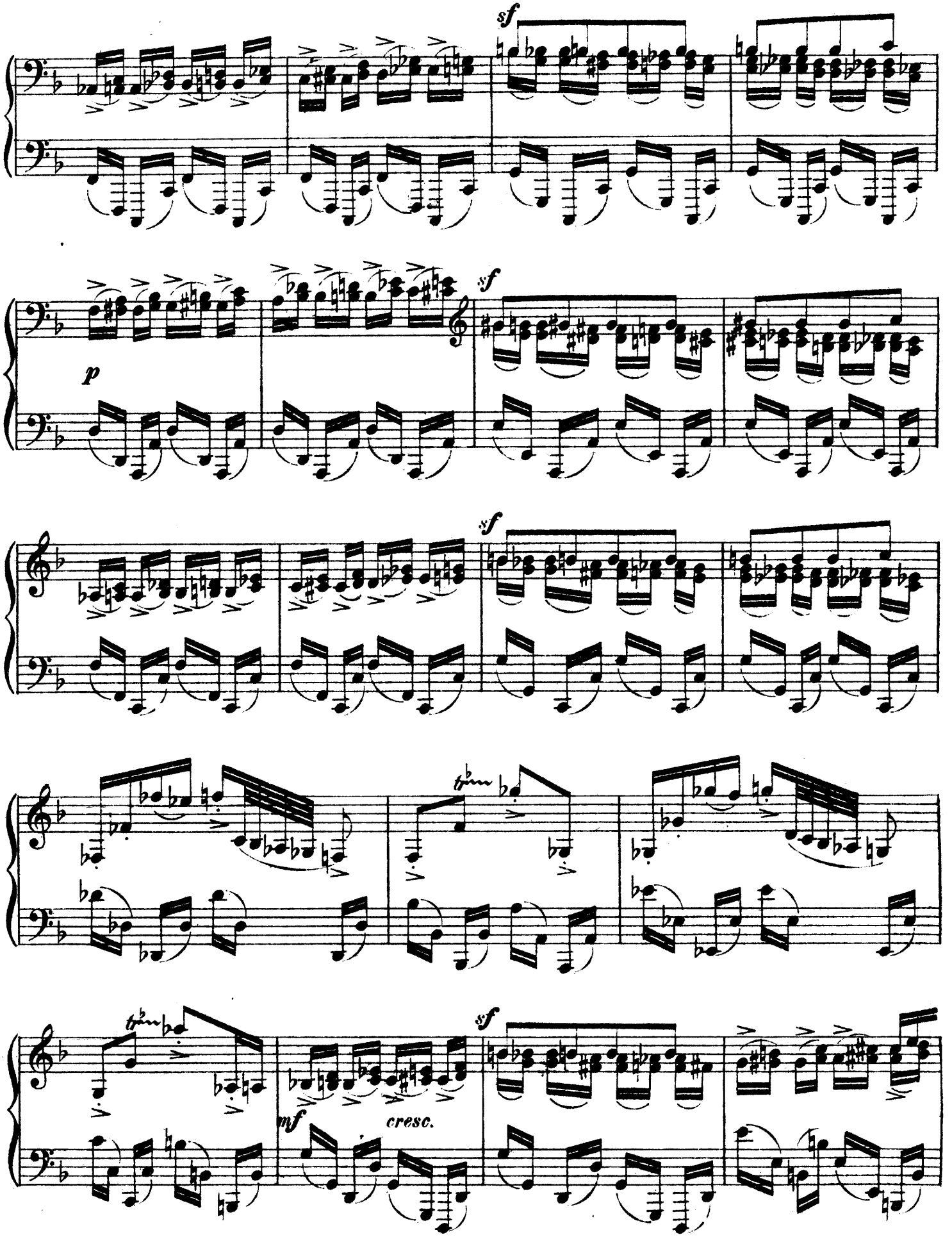
sf
sf
p
sf
sf
mf
cresc.

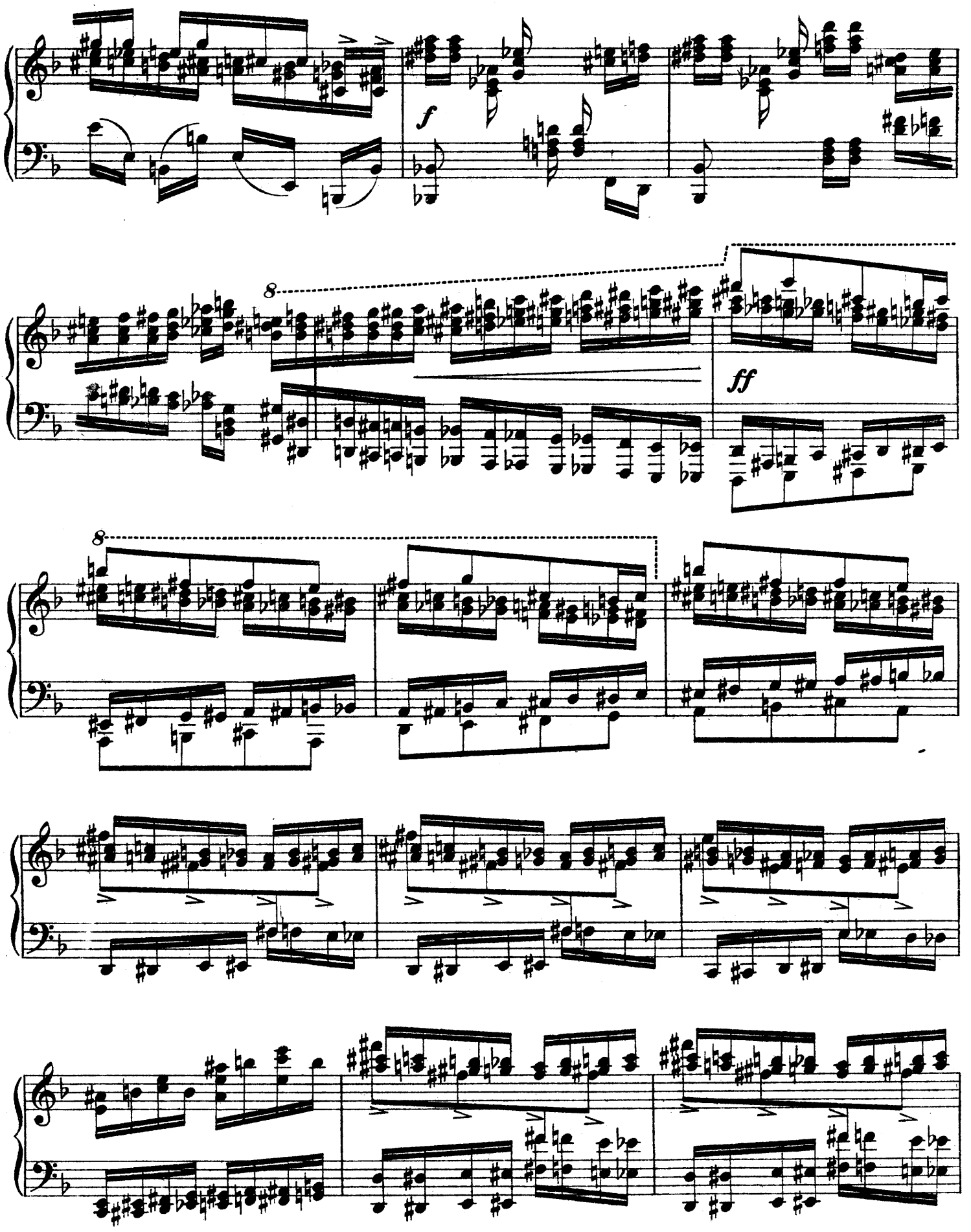
f
8
ff
8

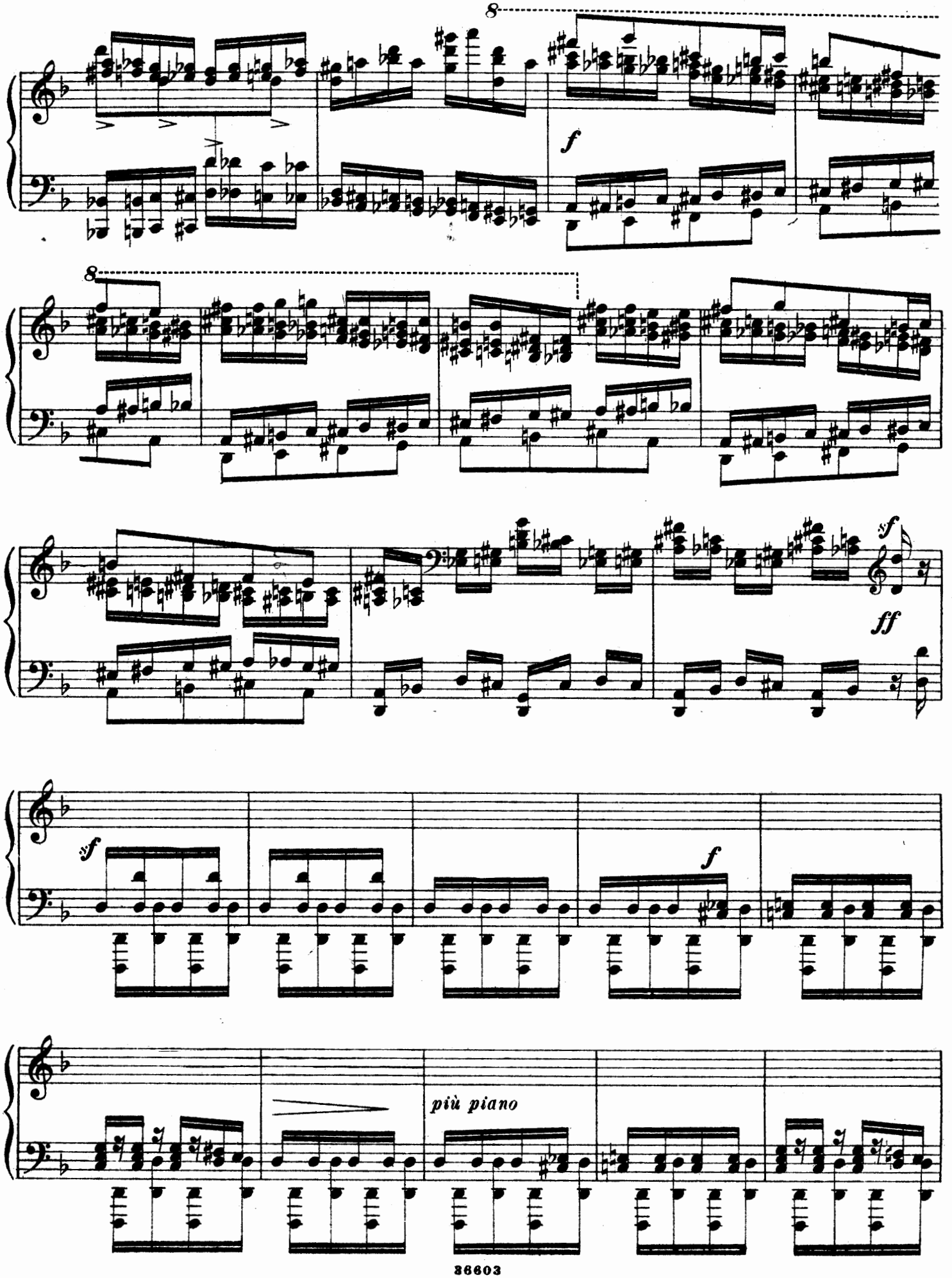
8
f
8
sf
ff
sf
f
più piano

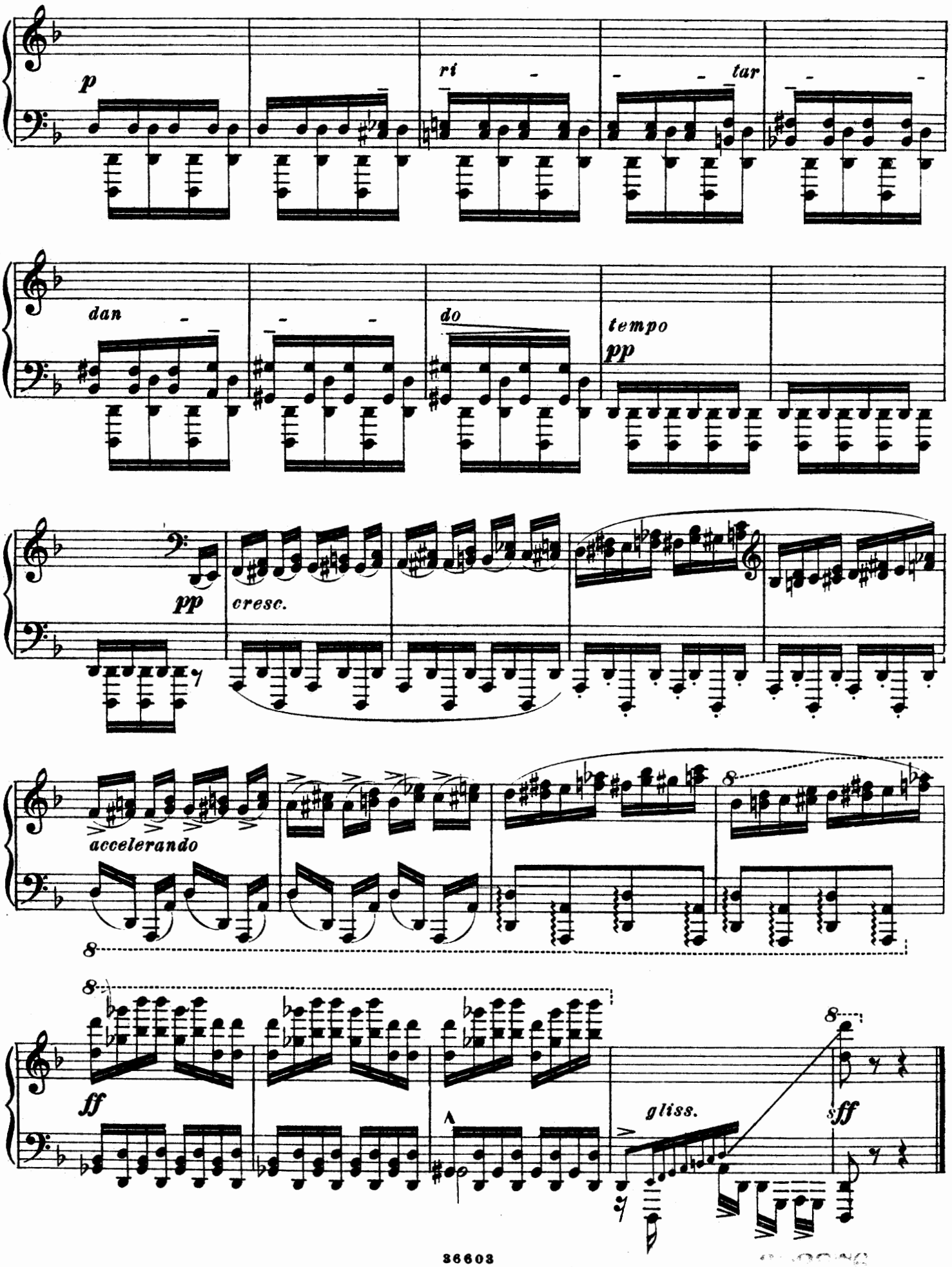
p
ri - - - tar - - -
dan - - - do
tempo
pp
pp
cresc.
accelerando
8
ff
gliss.
sff

CHOIX D'OEUVRES DU PROGRAMME DES SOIREES DE PIANO PAR EUGÈNE D'ALBERT.

AUSGEWÄHLTE WERKE aus dem Concertprogramm von

SELECTED WORK FROM THE PROGRAMME OF TH PIANO-RECITAL BY EUGEN D'ALBER

Eugen d'Albert's Klavierabende

Text deutsch, englisch und französisch.

No.		netto M.
	SCHUMANN.	
1.	Op. 9. **Carneval** . . .	2.—
	BEETHOVEN.	
2.	Op. 51 No. 2. **Rondo** (G. Sol.)	1.25
3.	Op. 129. **Rondo a Capriccio** (Wut um den verloren. Groschen). (G. Sol.)	1.—
	SCHUMANN.	
4.	Op. 17. **Phantasie** (Fantaisie. — Fantasia). (C. Ut.)	3.—
	BACH, JOH. SEB.	
5.	**Suite anglaise No. 6** (D-m. Ré m.) . . .	1.50
	SCHUMANN.	
6.	Op. 13. **Etudes symphoniques**	1.50
	MOZART.	
7.	**Rondo** (A-m. La m.) .	—.75
	HÄNDEL.	
8.	**Chaconne** (G. Sol.) . .	—.75
	RAMEAU.	
9.	**Gavotte variée** (A-m. La m.)	—.75
	SCHUMANN.	
10.	Op. 11. **Grande Sonate** (Fis-m. Fa dièse m. F sharp m.)	2.—
	WEBER.	
11.	Op. 39. **Deuxième grande Sonate** (As. La bém. A flat.) .	3.25
	MOZART.	
12.	**Rondo alla Turca** (A. La.)	1.—
13.	**Fantasie** (C-m. Ut m.)	1.25
	BACH, PH. E.	
14.	**Fantasia** (C. Ut.) . . .	1.—
	COUPERIN.	
15.	**Cinq pièces de clavecin**	1.50
	CHOPIN.	
16.	Op. 25 No. 7. **Etude** (Cis-m. Ut dièse m. C sharp m.)	—.75
17.	Op. 25 No. 11. **Etude** (A-m. La m.) . . .	—.75
18.	Op. 53. **Polonaise** (As. La bém. A flat.) . .	1.—

No.		netto M.
	CHOPIN.	
19.	Op. 57. **Berceuse** (Des. Ré bém. D flat.) . .	—.75
20.	Op. 44. **Polonaise** (Fis-m. Fa dièse m. F sharp m.)	1.20
	SCHUBERT.	
21.	Op. 78. **Sonate** (Phantasie). (G. Sol.) . .	1.50
	MENDELSSOHN-BARTHOLDY.	
22.	Op. 54. **Variations sérieuses** (D-m. Ré m.)	1.25
	HAYDN.	
23.	**Andante con variazioni** (F-m. Fa m.)	1.—
	TSCHAIKOWSKY.	
24.	Op. 4. **Valse-Caprice** (D. Ré.)	1.50
	CHOPIN.	
25.	Op. 9 No. 3. **Notturno** (H. Si. B.)	—.75
26.	Op. 20. **Scherzo No. 1** (H-m. Si m. B m.)	1.20
27.	Op. 58. **Sonate** (H-m. Si m. B. m.)	2.25
	BEETHOVEN.	
28.	**Zweiunddreißig Variationen** (C-m. Ut m.)	1.60
29.	Op. 33. **Sieben Bagatellen** (7 Bagatelles)	2.—
30.	Op. 119. **Elf neue Bagatellen** (11 Bagatelles)	1.50
	WEBER.	
31.	Op. 65. **Aufforderung zum Tanz** (Invitation à la danse. Invitation to dance)	1.20
	CHOPIN.	
32.	Op. 47. **Ballade No. III** (As. La bém. A flat.)	1.—
33.	Op. 62 No. 1. **Notturno** (H. Si. B.)	—.75
34.	Op. 25 No. 3. **Etude** (F. Fa.)	—.75
35.	Op. 25 No. 6. **Etude** (Gis-m. Sol dièse m. G sharp m.)	—.75
	HÄNDEL.	
36.	**Gavotte variée** (G. Sol.)	—.75

No.		netto M.
	RAMEAU.	
37.	**Tambourin**	—.75
	SCARLATTI.	
38.	Katzenfuge (Fugue de chat. Cat's fugue).	—.75
	SCHUBERT.	
39.	Op. 15. **Phantasie** (über den Wanderer). (C. Ut.)	1.20
	CHOPIN.	
40.	Op. 10 No. 3. **Etude** (E. Mi.)	—.75
41.	Op. 10 No. 5. **Etude** (Ges. Sol bém. G flat.)	—.75
42.	Op. 10 No. 6. **Etude** (Es-m. Mi bém. m. E flat m.)	—.75
43.	Op. 10 No. 9. **Etude** (F-m. Fa m.) . . .	—.75
44.	Op. 10 No. 11. **Etude** (de la harpe). (Es. Mi bém. E flat.) . .	—.75
45.	Op. 25 No. 2. **Etude** (F-m. Fa m.)	—.75
46.	Op. 25 No. 4. **Etude** (A-m. La m.) . . .	—.75
47.	Op. 25 No. 5. **Etude** (E-m. Mi m.)	—.75
48.	Op. 25 No. 8. **Etude** (Des. Ré bém. D flat.)	—.75
49.	Op. 25 No. 9. **Etude** (Ges. Sol bém. G flat.)	—.75
50.	Op. 25 No. 10. **Etude** (H-m. Si m. B m.) .	—.75
51.	Op. 25 No. 12. **Etude** (C-m. Ut m.)	—.75
52.	Op. 10 No. 1. **Etude** (C. Ut.)	—.75
53.	Op. 10 No. 2. **Etude** (A-m. La m.)	—.75
54.	Op. 10 No. 4. **Etude** (Cis-m. Ut dièse m. C sharp m.)	—.75
55.	Op. 10 No. 7. **Etude** (C. Ut.)	—.75
56.	Op. 10 No. 8. **Etude** (F. Fa.)	—.75
57.	Op. 10 No. 10. **Etude** (As. La bém. A flat.)	—.75
58.	Op. 10 No. 12. **Etude** (C-m. Ut m.)	—.75
59.	Op. 25 No 1. **Etude** (As. La bém. A flat.)	—.75
60.	**Etude** (F-m. Fa m.) .	—.75
61.	**Etude** (As. La bém. A flat.)	—.75
62.	**Etude** (Des. Ré bém. D flat.)	—.75

No.		netto M.
	CHOPIN.	
63.	**Sonate** (B m. Si bém. min. B flat min.) . .	1.50
	.	1.50
	BACH, JOH. SEB.	
65.	**Chromatische Phantasie u. Fuge** (Fant. et fugue chromatique. Fant. and chromatic fugue). (D-m. Ré m.) . . .	1.20
66.	**Toccata** (E-m. Mi m.)	1.—
67.	**Präludium und Fuge** über B-a-c-h (Prélude et fugue sur le nom Bach. Prelude and fugue on the name Bach). (B. Si.)	—.75
68.	**Siciliano**	—.75
	BEETHOVEN.	
69.	**Eccossaises**	—.75
70.	**VI Variationen: Nel cor piu non mi sento**	—.75
71.	Op. 51 No. 1. **Rondo** (C. Ut.)	—.75
72.	Op. 89. **Polonaise** (C. Ut.)	1.—
	SCARLATTI.	
73.	**Pastorale** (G. Sol.) . .	—.75
	HÄNDEL.	
74.	**Grobschmied-Variationen** (L'harmonieux forgeron. The harmonious blacksm.). (E. Mi.)	—.75
	CHOPIN.	
75.	Op. 9 No. 2. **Nocturne** (Es. Mi bém. E flat.)	—.75
76.	Op. 15 No. 2. **Nocturne** (Fis. Fa dièse. F sh.)	—.75
77.	Op. 18. **Grande valse brillante** (Es. Mi bém. E flat.)	—.75
78.	Op. 27 No. 2. **Nocturne** (Des. Ré bém. D flat.)	—.75
79.	Op. 26 No. 1. **Polonaise** (Cis-m. Ut dièse m. C sharp m.)	—.75
80.	Op. 34 No. 1. **Valse brillante** (As. La bém. A flat.) . . .	—.75
81.	Op. 34 No. 2. **Valse brillante** (A-m. La m.)	—.75
82.	Op. 40 No. 1. **Polonaise** (A. La.)	—.75

No.		netto M.
	CHOPIN.	
83.	Op. 64 No. 1. **Valse** (Des. Ré bém. D flat.) . .	—.75
84.	Op. 64 No. 2 **Valse** (Cis-m. Ut dièse m. C sharp m.)	—.75
	SCHUMANN.	
85.	Op. 3. **Etudes de concert d'après caprices de Paganini**	1.50
86.	Op. 10. **Etudes de concert d'après caprices de Paganini**	1.50
	BEETHOVEN.	
87.	**Sieben Variationen** über die Nationalhymne: „Heil Dir im Siegerkranz" (VII variations sur l'hymne nationale. VII variations about: God save the king.) . . .	1.—
	SCARLATTI.	
88.	**Zwei Capricci.**	1.50
	BEETHOVEN.	
89.	**Eroica-Variationen**	2.50

Mit kritisch-instruktiven Anmerkungen, Vortragszeichen und sorgfältigem Fingersatz herausgegeben von

AVEC ANNOTATIONS CRITIQUES ET INSTRUCTIVES, SIGNES D'ÉXÉCUTIONS ET DOIGTÉ PUBLIÉ PAR EUGÈNE D'ALBERT.

EUGEN D'ALBERT

WITH CRITIC AND INSTRUCTIVE ANNOTATIONS, SIGNS OF EXECUTION, AND FINGERING PUBLISHED BY EUGEN D'ALBERT

Eigentum des Verlegers für alle Länder

LEIPZIG, ROB. FORBERG.

Avec paroles allemandes, anglaises, et françaises

With English, French, and German

Kollektivtitel No. 205.

Alle Vervielfältigungs-, Aufführungs- und Arrangements-Rechte vorbehalten.
Copyright 1902, 1903, 1907, 1909, 1910, 1911, 1912, 1913 by Rob. Forberg.