N/1606 (18)

Verschiedene

COMPOSITIONEN

für

Pianoforte solo und zu vier Händen

von

LUDWIG VAN BEETHOVEN.

Erste vollständige Gesammtausgabe unter Revision

von

FRANZ LISZT.

---

a. **für Pianoforte solo.**

Heft 1.	7 Bagatellen. Oeuvre 33.	Preis 5	Sgr.
„ 2.	12 neue Bagatellen. Oeuvre 119.	„ 3	„
„ 3.	6 Bagatellen. Oeuvre 126.	„ 4	„
„ 4.	Fantasie (Gmoll). Oeuvre 77.	„ 3	„
„ 5.	Menuett (Esdur).	„ 1½	„
„ 6.	12 Menuetten.	„ 3	„
„ 7.	Militärmarsch (Ddur) (Aus dem Nachlasse).	„ 2	„
„ 8.	Polonaise (Cdur). Oeuvre 89.	„ 3	„
„ 9.	Präludium (Fmoll).	„ 1½	„
„ 10.	2 Präludien durch alle 12 Dur-Tonarten für Pianoforte oder Orgel. Oeuvre 39.	„ 2½	„
„ 11.	2 Rondos (Cdur und Gdur). Oeuvre 51.	„ 4	„
„ 12.	Rondo a capriccio. (Gdur). Oeuvre 129. (Aus dem Nachlasse.)	„ 3	„
„ 13.	Rondo. (Adur).	„ 1½	„
Heft 14.	6 Contratänze	Preis 1½	Sgr.
„ 15.	6 ländlerische Tänze	„ 1½	„
„ 16.	7 ländlerische Tänze	„ 1½	„
„ 17.	12 deutsche Tänze	„ 3	„
„ 18.	Andante favori	„ 2½	„

b. **für das Pianoforte zu vier Händen.**

Heft 19.	Leichte Sonate (Ddur) für Pfte zu vier Händen. Oeuvre 6.	Preis 4	Sgr.
„ 20.	Drei grosse Märsche (Cdur, Esdur, Ddur) für Pfte zu vier Händen. Oeuvre 45.	„ 4	„
„ 21.	Lied mit 6 Veränderungen für Pfte zu vier Händen	„ 3	„
„ 22.	Variationen für Pfte zu vier Händen (Cd.)	„ 4	„
„ 23.	Grande Fugue (tantôt libre, tantôt recherchée) (Bdur) für Pfte zu vier Händen Oeuvre 134.	„ 8	„

Heft 18. (437) **Preis 2½ Sgr.**

Andante favori.

LONDON,
AUGENER & Co.
86 Newgate Street & 4 a Tottenham Court Road.

WOLFENBÜTTEL,
Druck und Verlag von L. Holle.

PARIS,
BOHNÉ & SCHULTZ,
Rue de Rivoli 170.

ANDANTE FAVORI.

L. van Beethoven.

ANDANTE
grazioso con moto.

p dolce *cresc.* *p* *cresc.* *sf*

A

cresc.

decresc. *p* B *pp* *cresc.*

C

f *sf* *p* *cresc.* *p* *cresc.* *sf*

D

p

cresc. *sf* E *p*

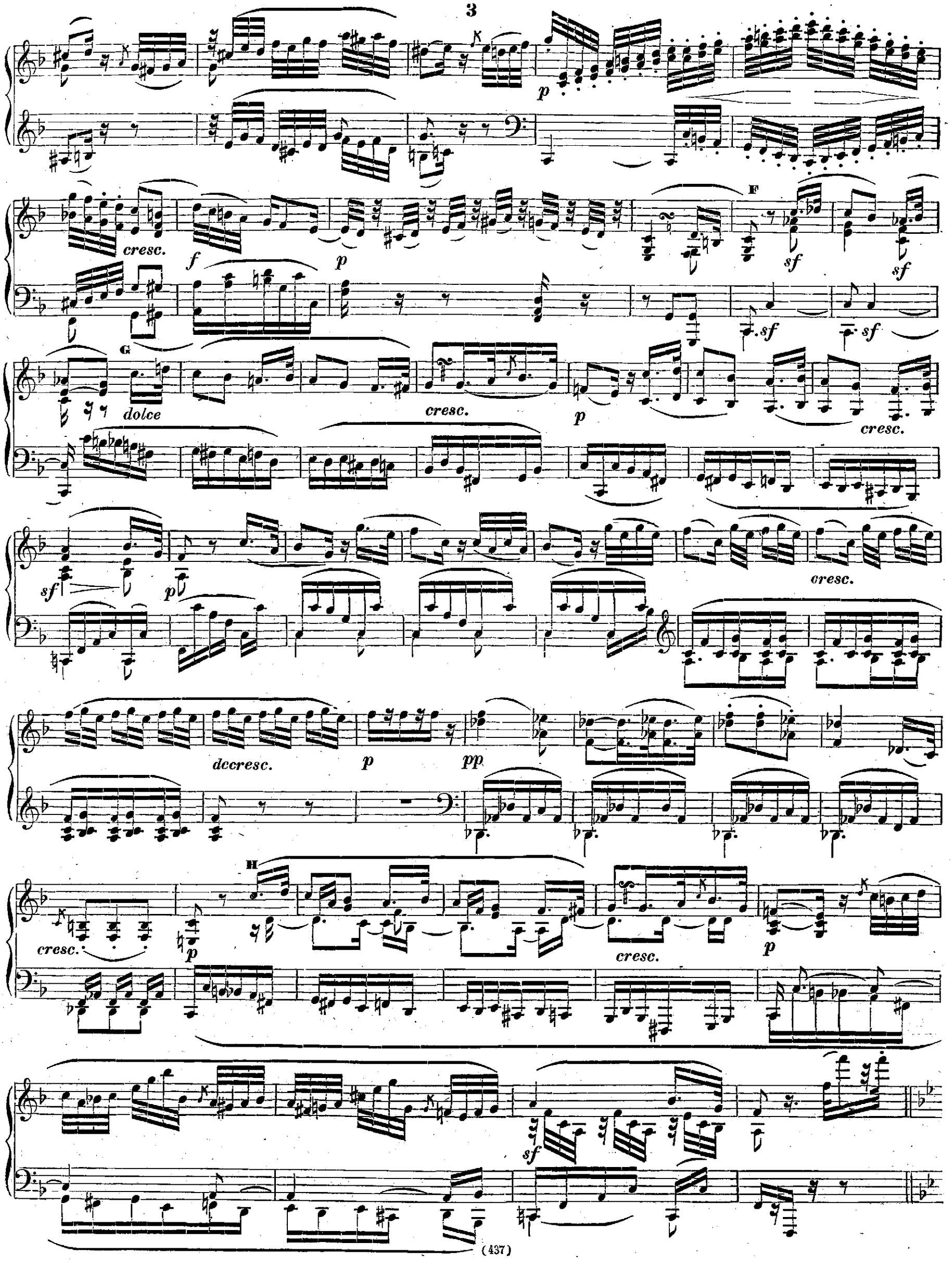
cresc.
f
p
F
sf
G
dolce
cresc.
p
cresc.
sf
p
cresc.
decresc.
p
pp
cresc.
p
H
cresc.
p
sf

I.

dolce

cresc.

sf

1.

2.

J

cresc.

fp

1.

2.

K

cresc.

sf

p

L

sf *p*

cresc.

p

cresc.

sf

p

cresc.

decresc.

p

pp

cresc.

p

cresc.

ten.

sf

p

ten.

cresc.

f *sf* *sf* *cresc.* *p*

N

p *sf* *sf* *p* *cresc.*

p *decresc.* *pp*

cresc. *decresc.* *pp* *p* *cresc.* *p* Ped. * Ped.

P

sf *sf* *p* *cresc.

cresc.

p cresc.

sf sf decresc. p

p

p decresc.

pp ppp cresc. p decresc.

con più moto

f p f p cresc. p Ped. * Fine.