VALSE

brillante

SUR

FAUST

de Ch. Gounod,

POUR

PIANO

PAR

FR. BURGMÜLLER.

A.V.

N°1.
A deux mains 6

N°2
à quatre mains 7f50

(N°. —)

PARIS, CHOUDENS, éditeur
rue Saint Honoré, 265, près l'Assomption

Londres Chappell Liége, Vve Muraille. Allemagne, Schott

FAUST,

OPÉRA en 5 actes, de Ch: **GOUNOD.**

VALSE BRILLANTE — *A QUATRE MAINS.* — FRÉD: BURGMÜLLER.

— À Mlle JENNY BOTZUM. —

SECONDA.

Allegretto non troppo.

INTRODUCTION.

pp

Ped: * Ped: * Ped: * Ped: * Ped: * Ped:

cresc. *sf* *dimin.* *pp*

Ped: * Ped: * Ped: * Ped: * Ped: * Ped: * Ped: * Ped:

a tempo.

cresc. *f* *dim:e rallent.* *p*

Ped: * Ped: * Ped: * Ped: * Ped:

Più animato.

cresc: ed accell: *f* *ff* *sf* *sf* *sf* *sf*

Ped: * Ped: * Ped: * Ped:

pp sotto voce. *sf* *fff* *sf* *p dim:e rallent.*

Ped: * Ped: * Ped:

Paris, CHOUDENS Editeur, A. C. 747. rue St Honoré, 265.

FAUST,

OPÉRA en 5 actes, de Ch: **GOUNOD.**

VALSE BRILLANTE — *À QUATRE MAINS.* — FRÉD: BURGMÜLLER.

À Mlle JENNY BOTZUM.

PRIMA.

Allegretto non troppo.

INTRODUCTION.

p cantando. *pp*

sf *dim.* *pp* *mf*

f espress. *dimin: e rallent.* a tempo. *p* *cresc: ed accell:*

Più animato.

sf *sf* *ff con fuoco.* *pp sotto voce.*

leggiero. *fff* *sf* *p dim: e rallent.*

Paris, CHOUDENS Editeur, A. C. 747. rue St Honoré, 265.

Vivo.

VALSE.

pp sotto voce. *cresc.* Ped: ✳

f *sf* *sf* *ff* Ped: ✳

f *p*

cresc. *f* *p dolce.* *sf*

f *f*

f *ff* 1ª *sf* 2ª *sf*

Vivo.

VALSE.

pp leggiero. *p* *cresc.* *f*

sf *ff risoluto.* *sf* *p dolce grazioso.*

sf

cresc. *f* *dim.* *pp leggiero.* *sf*

mp *cresc.*

p *f*

sf *ff* *sf* *sf*

ff con fuoco. sf sf ff sf p

sf f

1ª 2ª

ff p

cresc.

f f dim.

8

ff con fuoco.

sf sf ff sf sf

mf espressivo.

sf f

1ª 2ª

sf ff p con anima.

8

cresc.

sf sf

8

f sf f dimin.

p dolce. *sf* *f* *f* *f* *ff* *sf* *f* *cresc.* *ff strepitoso.* *cresc: molto.* *sf* *dim: e poco rallent*

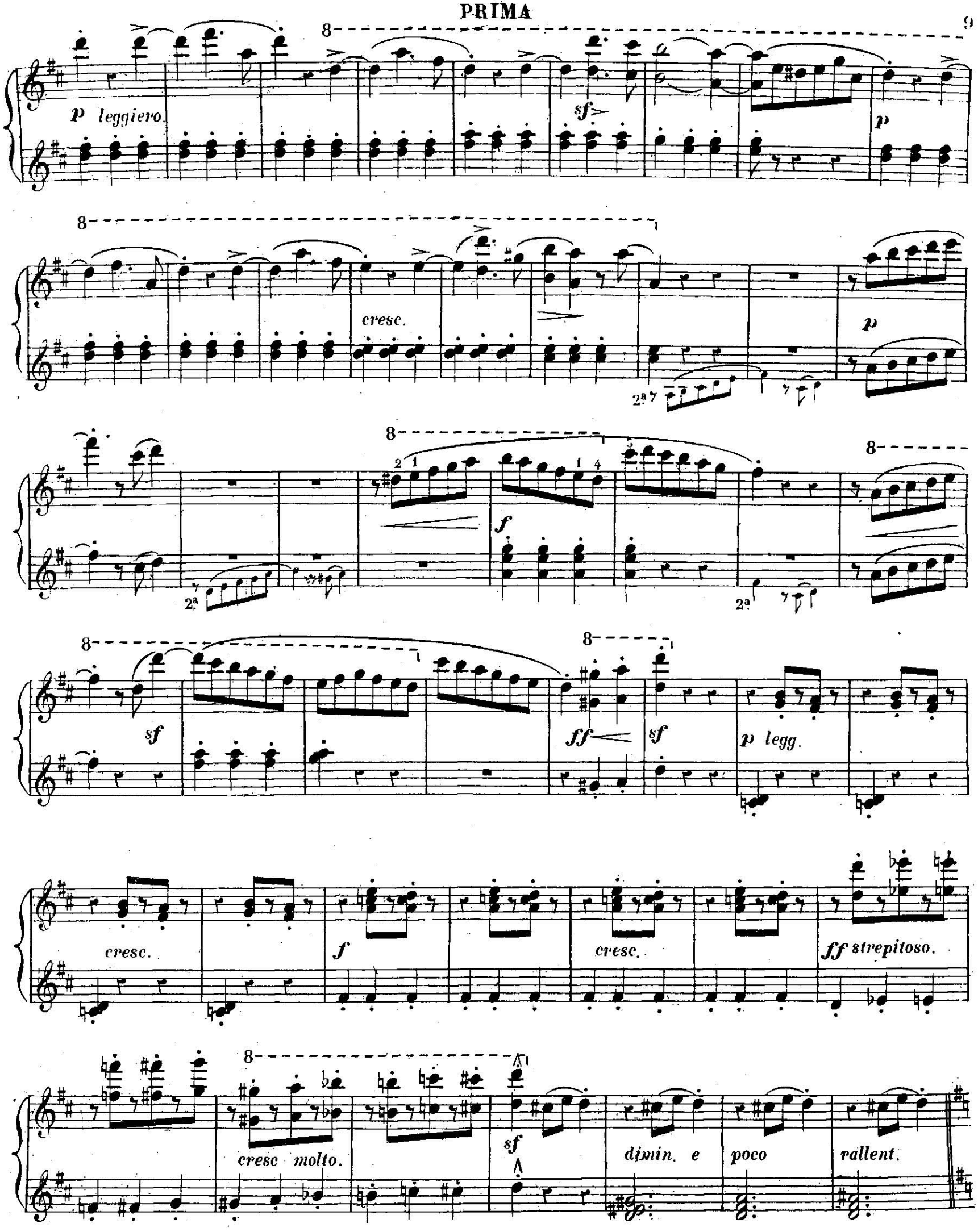
p leggiero.
sf
p
cresc.
p
2a
f
sf
ff
sf
p legg.
cresc.
f
cresc.
ff strepitoso.
cresc molto.
sf
dimin. e
poco
rallent.

a tempo.

p

Ped: ✳

p *cresc.* *f* 1ª *dimin.* 2ª

p *sf*

sf *sf* *cresc. ed accell.*

f *dimin.* *pp*

1ª 2ª

p

sf *dim.* *p*

a tempo.

p con tenerezza.

p

8

1ª

2ª

dimin.

f

p

cresc. ed accell.

f

sf

dim.

pp lusingando.

1ª

2ª

Cantabile.

p

sf

dimin.

ff

ff f cresc. ppp p mf cresc.

ff sf sf ff Ped. cresc. fp sf f

sf sf agitato sf sf sf

sf sf pp giocoso.

p mf cresc.

ff sf ff risoluto.

f. p sf

pp cresc.

f *f*

f Animato. *p*

cresc. *f* *sf*

sf *f* *cresc. molto.* *sf*

sf *ff* *sf*

sf *sf* *ff* *sf* *sf* *sf* *ff* (FIN)

Paris, Imprim.ie de Dinquel, rue St Honoré, 256.

p 2ª. *f* 2ª.

sf Animato. *p giocoso.*

cresc. *f*

f *cresc. molto.*

sf *sf* *ff* *sf*

sf *sf* *ff* *sf* *sf* *sf* *ff* (FIN)