FRANZ SCHMIDT

TOCCATA

FÜR DIE ORGEL

deacidified Aug 81

EDITION KERN

TOCCATA

für die Orgel

von

Franz Schmidt.

(komponiert 1924)

Das erste und zweite Manual sind absolut gleich stark, und zwar *(f)*, das dritte etwas schwächer *(mf)* zu registrieren.

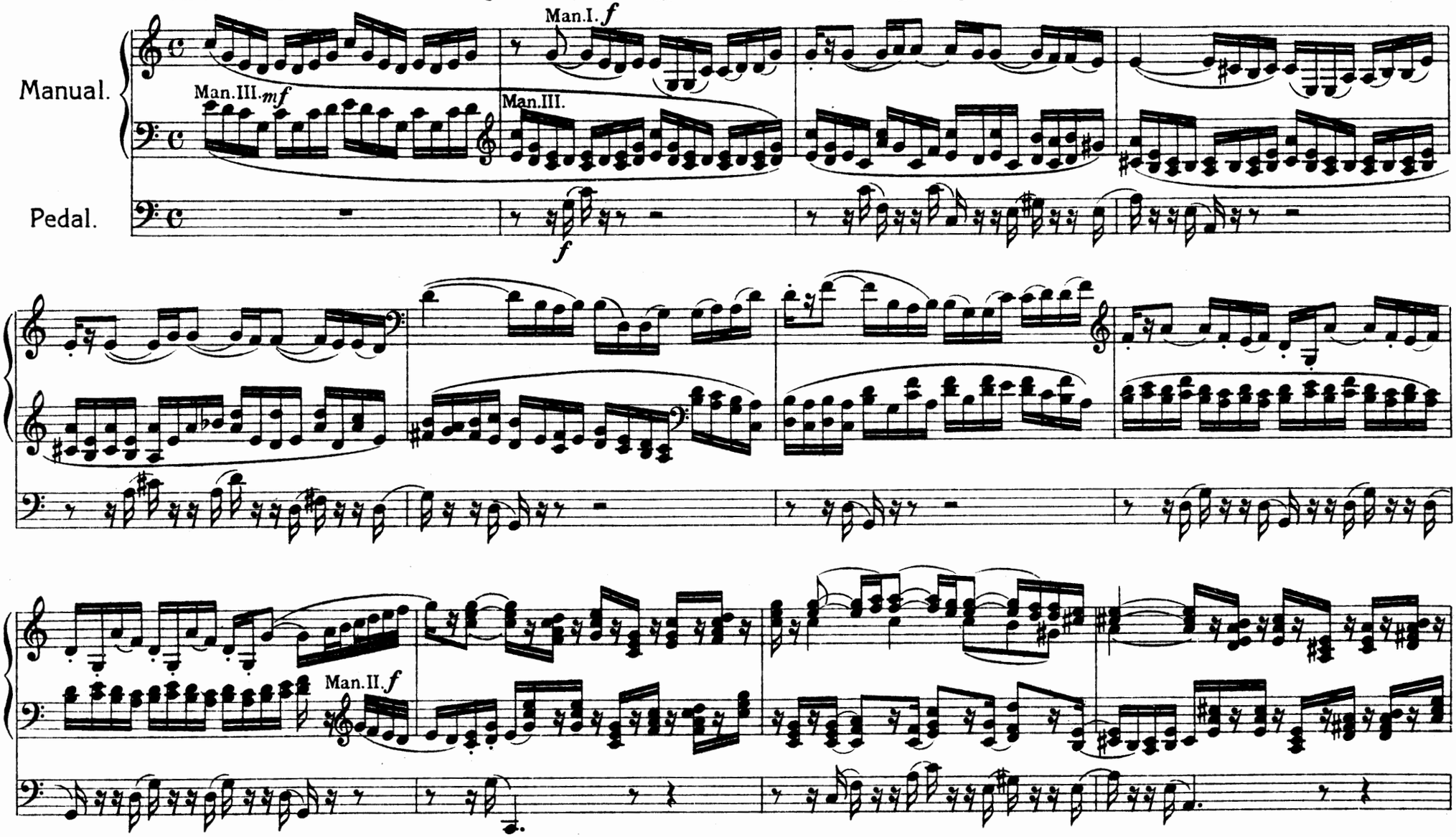

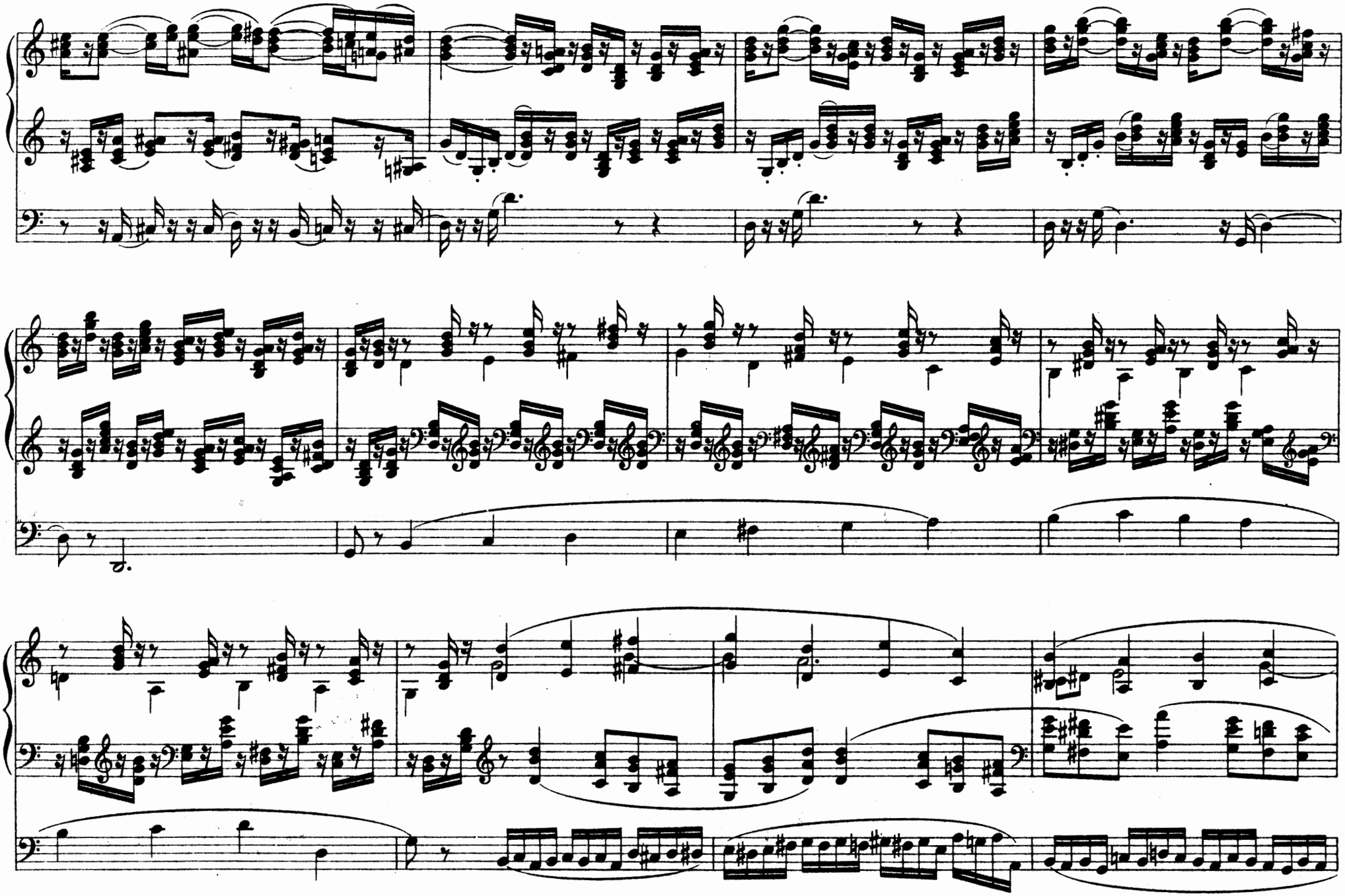

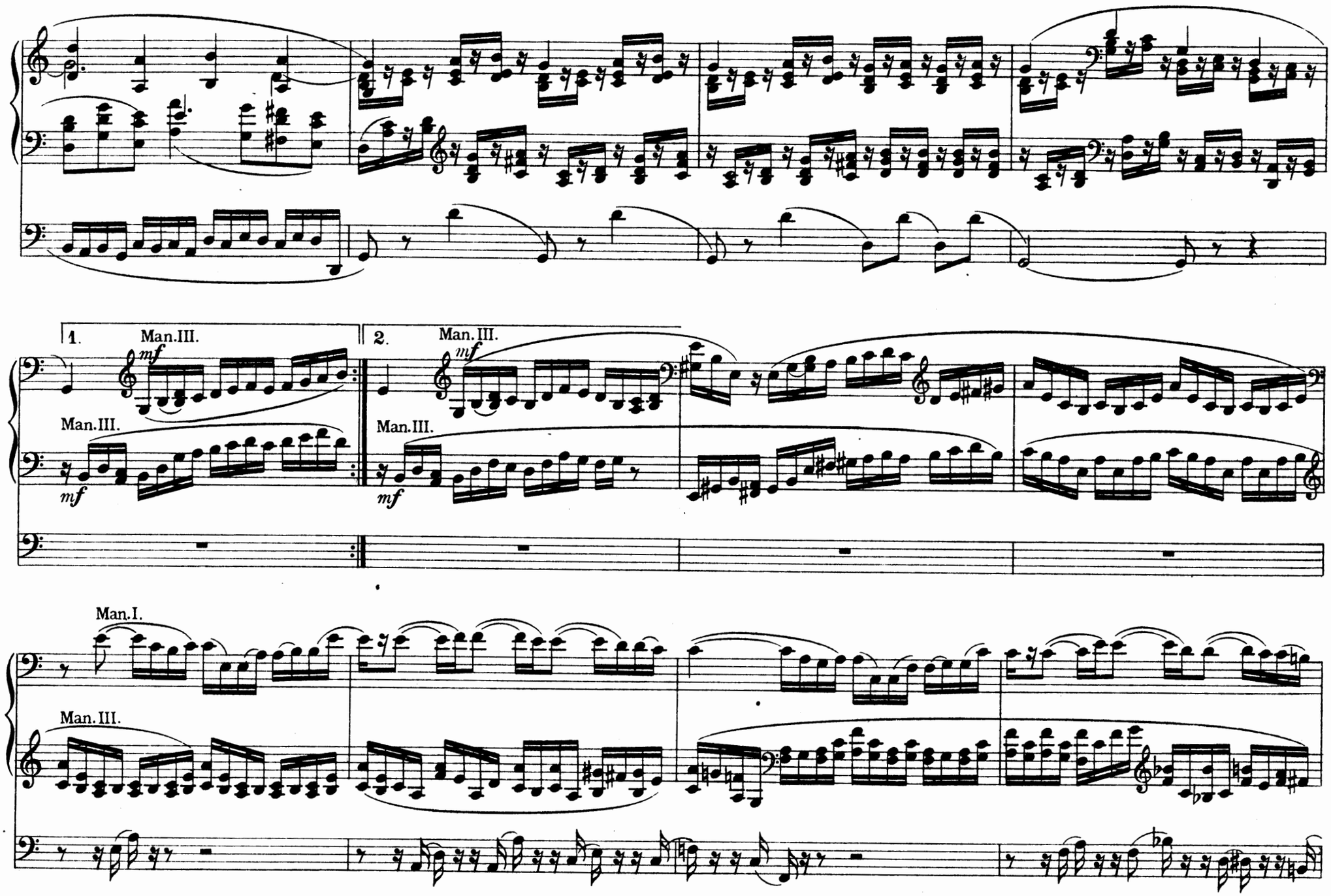
1.
Man. III.
mf
Man. III.
mf
2.
Man. III.
mf
Man. III.
mf
Man. I.
Man. III.

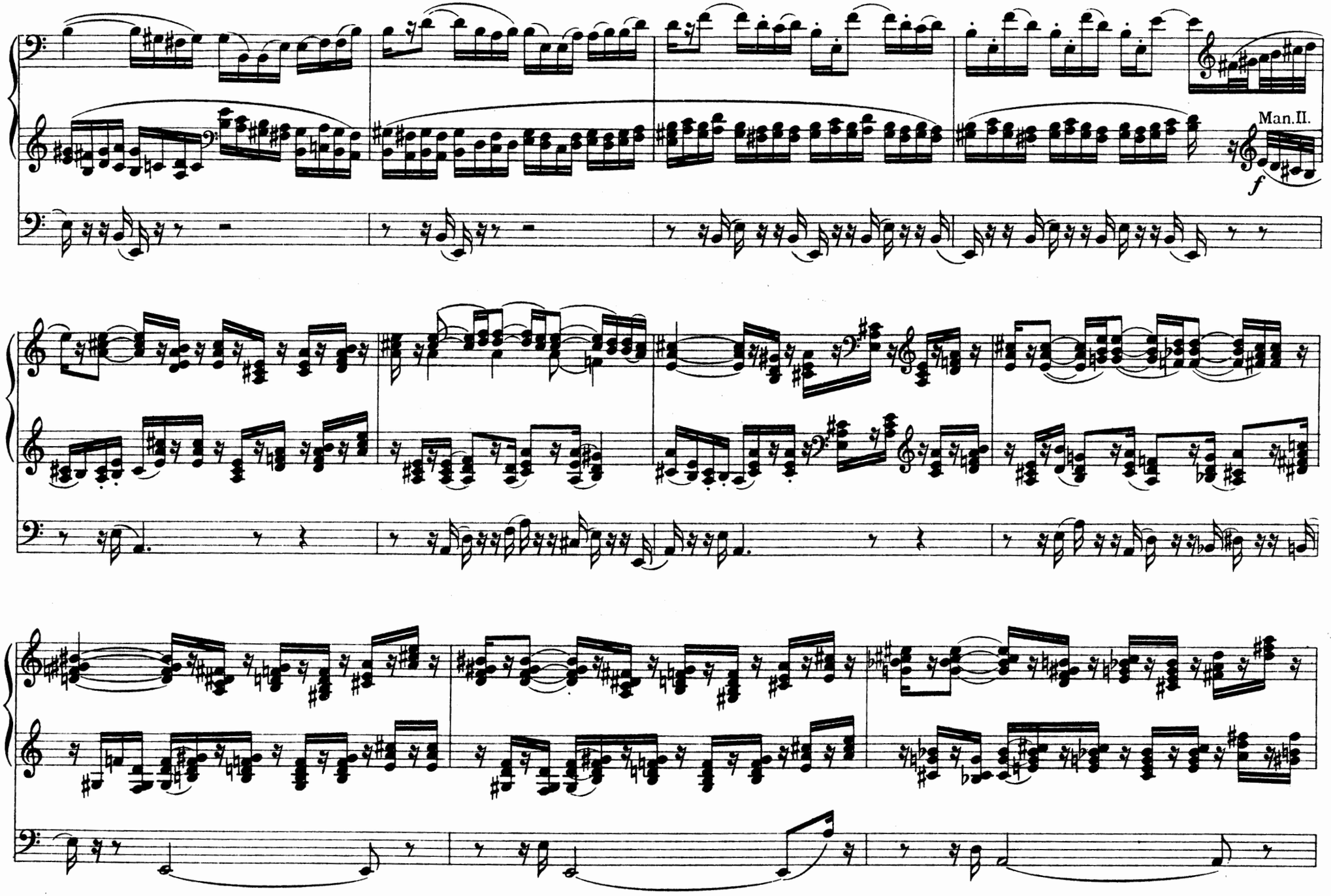
Man.II.
f

Man. I u. II gekoppelt.

ff

Man. I u. (II)

più forte

più forte

Volles Werk ohne Zungenstimmen.

Man. II.

meno forte

ff

ff

Volles Werk mit Zungenstimmen. **Etwas zurückhalten.** **Im Zeitmaß.**

Registrierung wie zu Anfang.

Man. II. *f*

Man. I. *f*

f

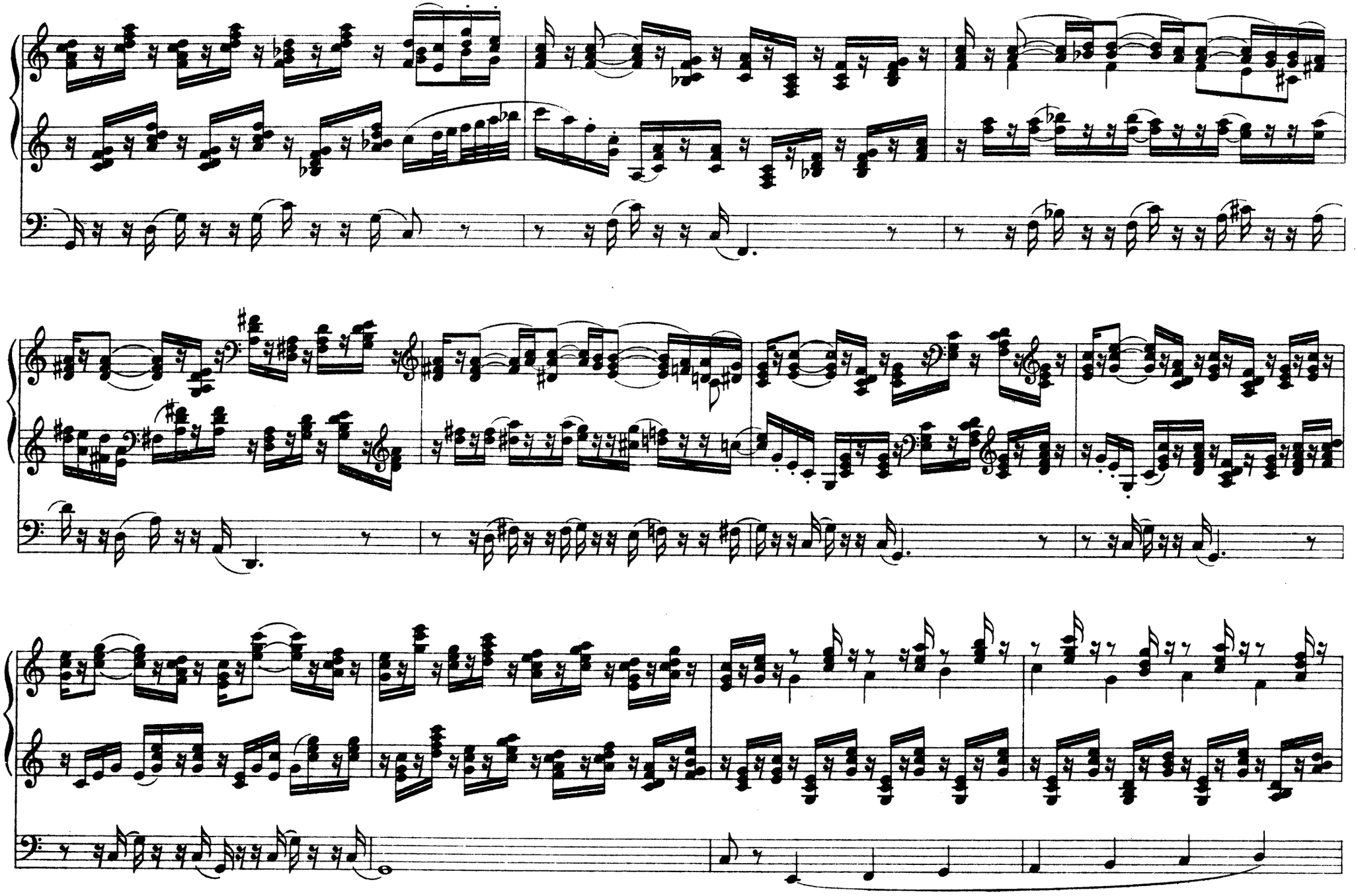

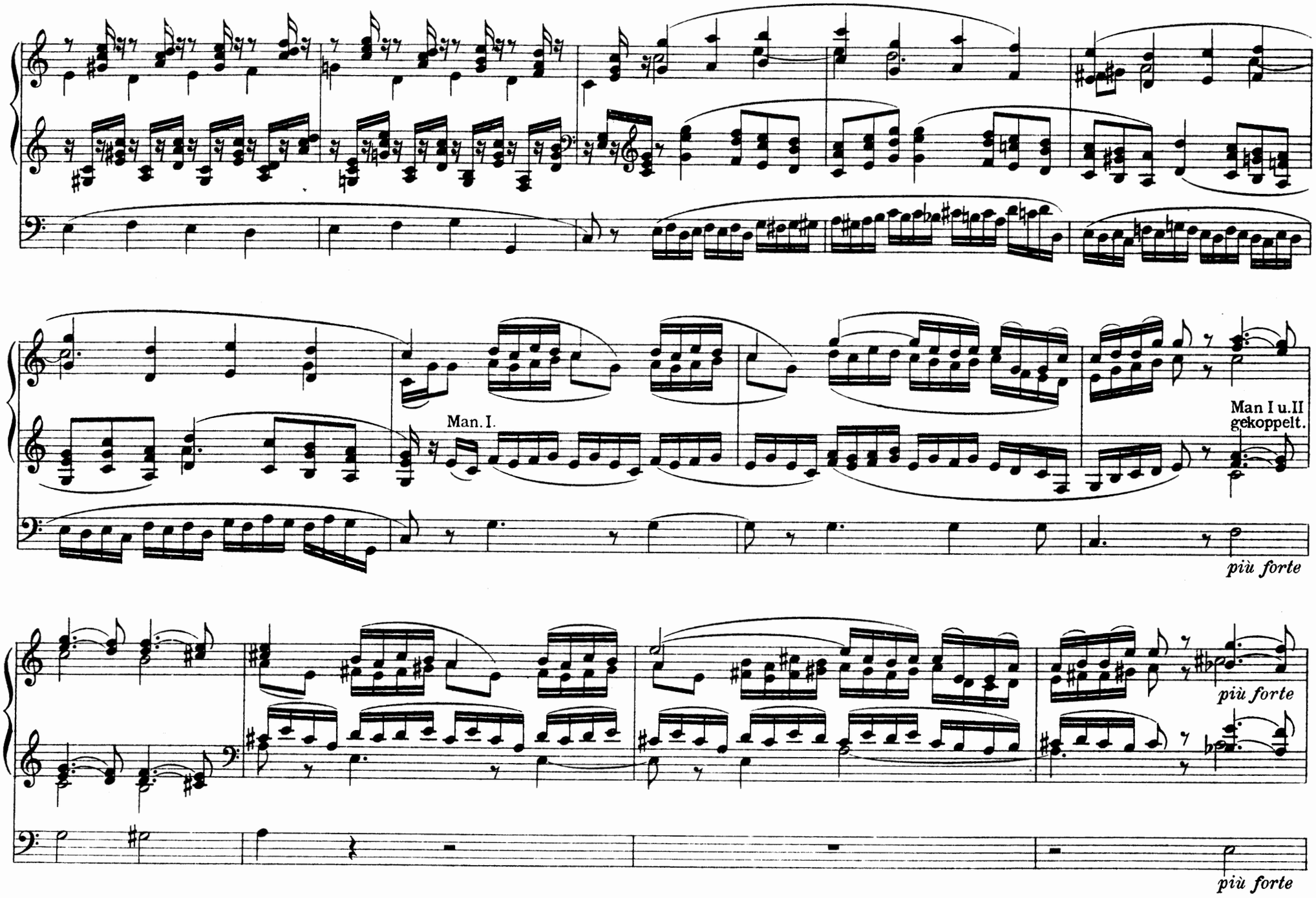
Man. I.
Man I u. II gekoppelt.
più forte
più forte
più forte

ff

ff

più f

più f

Nach und nach immer schneller werden.

Volles Werk ohne Zungenstimmen.

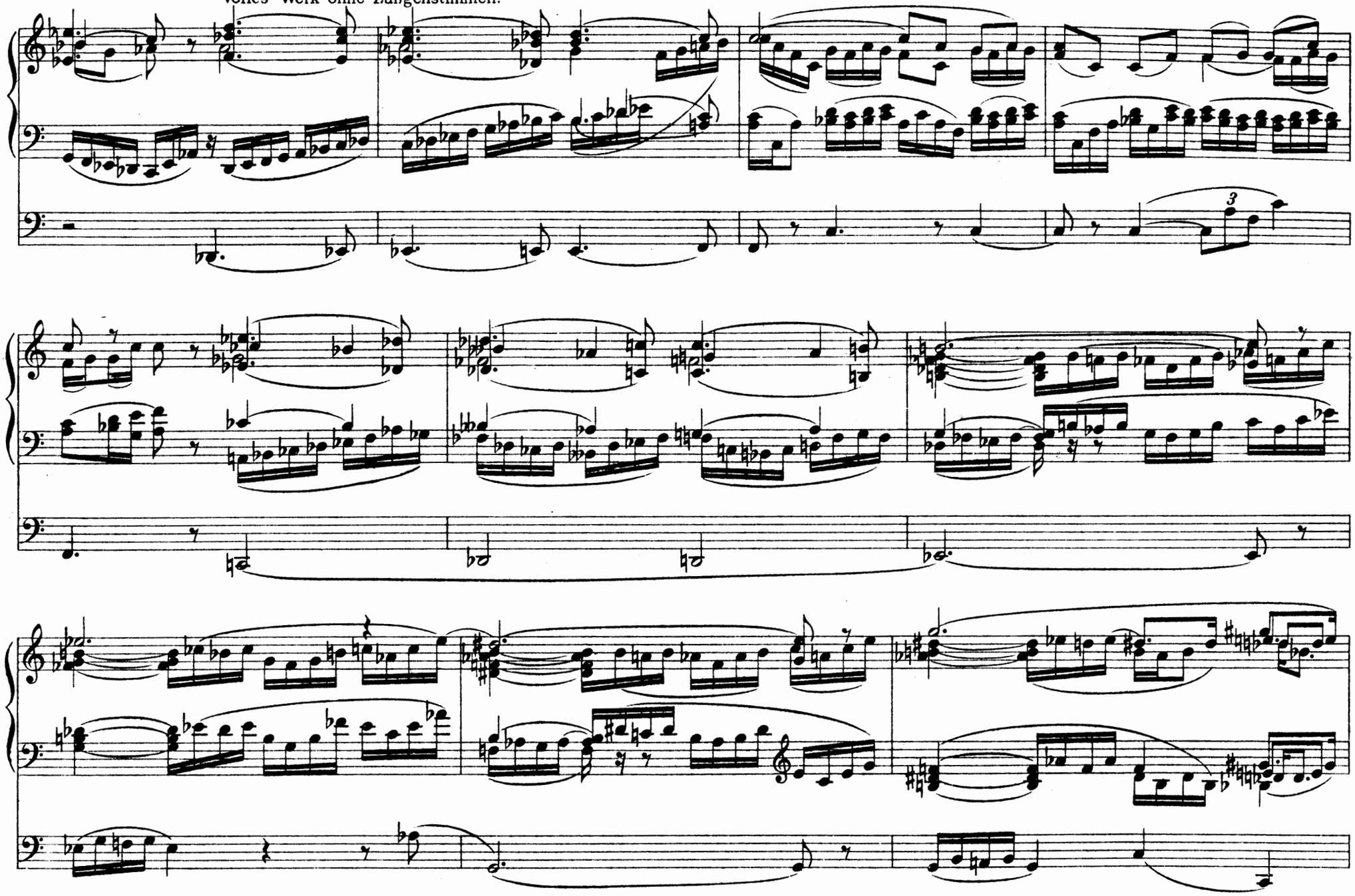

Immer noch schneller.

Zurückhalten und bis zum Schluß immer langsamer.

Volles Werk mit Zungenstimmen.