Edited and revised by G. L. New York.

Wie schön blüht uns der Maien.

Allegretto, innig.

August Bungert, Op. 49. № 7.

mf

1. Wie schön blüht uns der Mai - en, der
2. ich des Nachts lieg schla - fen, mein

mf

Mit Ped.

Som - mer fährt da - hin! Mir ist ein schö - nes
Feins - lieb schwebt mir für, wenn ich als - dann er -

Jung - fräu - lein ge - fal - len in den Sinn!
wa - - che, bei mir ich nie - mand spür!

p

Die Texte der sämmtlichen Handwerkerlieder sowol, wie der Volkslieder in dieser Lesart sind Eigenthum des Componisten.
Copyright 1890 by Georg Luckhardt, Mount Vernon N.Y. F. L. 793.7

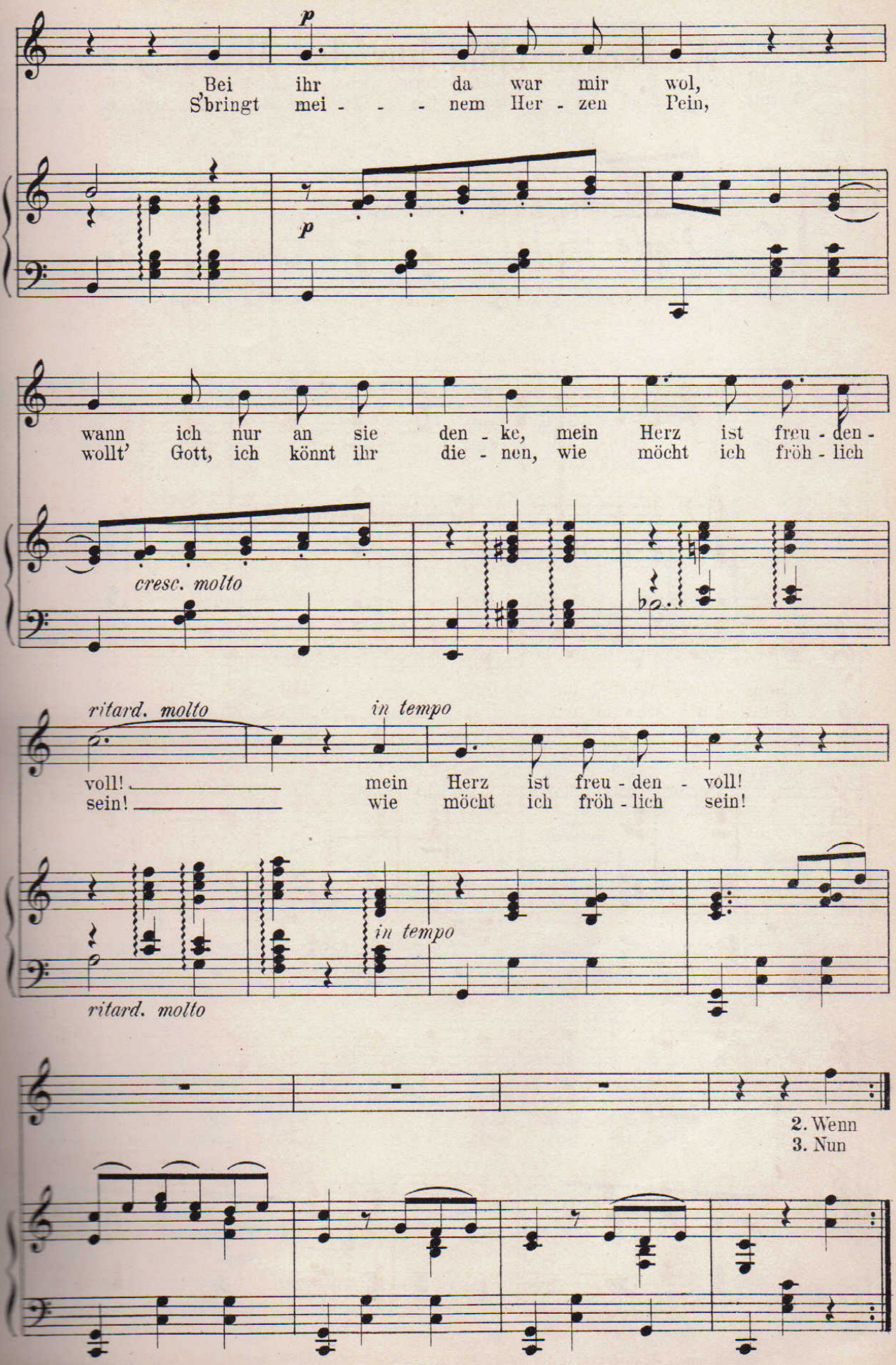
p
Bei ihr da war mir wol,
S'bringt mei - - - nem Her - zen Pein,
p
wann ich nur an sie den - ke, mein Herz ist freu - den -
wollt' Gott, ich könnt ihr die - nen, wie möcht ich fröh - lich
cresc. molto
ritard. molto
in tempo
voll! mein Herz ist freu - den - voll!
sein! wie möcht ich fröh - lich sein!
in tempo
ritard. molto
2. Wenn
3. Nun

3. werf mit Ro - sen - blät - tern ich Lieb chens Fen - ster
4. Gott, ich fänd im Gar - ten drei Ro - sen auf ei - nem

mf

ein, magst schla - fen o - der wa - chen, ich
Zweig, ich woll - te auf sie war - ten, ein

möch - te bei dir sein! Das
Zei - - chen wär mir's gleich! Das

p

p

Fen - - ster - lein steht auf, wie bei dem Vo - gel -
Mor - - gen - rot ist weit, es streut schon sei - ne

p

cresc. molto

rit. *riten molto*

stel - ler, ich wag mich nicht hin - auf! ich
Ro - sen, a - de, du schö - ne Maid, a -

riten molto

1.

wag mich nicht hin - auf!
de, du schö - ne

p

Schluss.

4. Wollt
Maid!

p

Ped.

rit. *pp*

A - de! A - de! A - de!

rit. *pp*

dim.