00064299

GEISTLICHE CONCERTE

00064299

1. O quam suavis.

Adagio.

Cantvs primvs.

Cantvs secvndvs.

Bassvs continvvs.

Begleitung.

O quam sua - - - - - vis es, O quam su-

O quam su-a - - - - - vis es, O

a - - - - - - - - - vis es, quam dulcis et quam be-ni - gnus, quam

quam su-a - - - - - - - - - vis es, quam dulcis et quam be -

dul-cis et quam be - ni-gnus, O cha - re, cha - re JE - su, O cha - re, cha - re JE - - -

ni-gnus, quam be-ni-gnus, O cha - re, cha-re JE - su, O cha - re, cha - re JE - su, quam

00064299

su, quam dulcis et quam be - nignus quam be - ni-gnus, O cha - re, cha - re JE- - -

dul-cis et quam be - ni- - gnus, quam dul-cis et quam be-ni-gnus, O cha - re, cha - re JE- - -

Allegro.

su, O cha - re, cha - re JE - su, O cha - re, cha - re JE - - su!

su, O cha - re, cha - re JE-su, O cha-re, cha-re JE - - su! Tu pro pec - - ca-

p

to - re et propter me de cae-lo de- - - - - - scendi - - - sti,

Tu pro pec - - ca - to - re et propter

00064299

me de caelo de - - - - - scendi - - - sti,

Tu pro pec - - ca - to - re et propter me de caelo de - - -

Tu pro pec - - ca - to - re et propter me

- - scendi - - - sti, et propter me de caelo de - - - - - scen - di - - sti, et propter

de caelo de - - - - - - - scen - di - sti, et propter me

me de cae - lo de - - - - - - - - - - - scen - di - - - sti, de cae - lo

00064299

de cae-lo de- - - - - scendi - - sti, de caelo de- - - - - - - - -

de- - - - - - - - - - scendi - sti, de cae-lo de- - - - - -

- - - - - - - - - - scendi - - - - sti!

Adagio.
SOLO.

- - - - - - - - - - scendi - - - sti!

O A-mor per-

Tacet.

fe-cte, quem te-nes di- le-cte suc- cur-ris pec-can-ti, i- gno-scis er- ran- - - ti, quem

vi-des ge-mentem ex - au-dis do - lentem, nec spernis ca - den- - - -tem si cer-nis sur-

gen- - -tem, nec spernis ca - den- - - -tem, si cer-nis sur- gen- - -tem, si

cer- - - - - - - - - - - - - - - - - -nis, si cer-nis sur- gen- - -tem.

Tacet.

Adagio.
Cant. sec.

O flam-mae ar - den-tes di- -vi- ni a- mo-ris, O gemmae ni - ten-tes cae-

piano

lestis ar- do-ris, cae- lestis ar- doris! A- mantem fe- ri -te,cre- ma-te, ne- ca-te,lan-guentem ful-

p *mf*

ci-te,sti- pa-te, li - ga- - -te, sti - pa-te, li - ga- -te, a- mantem fe-

cresc. *f* *p*

ri-te,cre- ma-te, ne-ca-te,lan- guentemful- ci-te,sti-pa-te, li - ga- - -te, sti - pa-te, li -

cresc. *f*

ga- -te, sti - pa- - - - - - -te,sti - pa-te, li - ga - -te.

p *cresc.*

Adagio.

(3/4) A - mantes ve - ni - te ad fontem, ad fon - - - - - - - - - - - -

(3/4) A - mantes ve - ni - te, ve - ni - te ad fon - tem, ad fon - - - -

p

- - - tem, ad fontem a - mo - ris et cor - - da re - plete di - vi - ni, di - vi - ni dul -

- - - tem, ad fontem a - mo - ris et cor - - da re -

coris, et cor - - da re - plete di - vi - ni, di - vi - ni dul - coris, di - vi - ni dul - co - ris!

plete di - vi - ni, di - vi - ni dul - coris, di - vi - ni, di - vi - ni dul - co - ris, di - vi - ni dul - co - ris!

00064299

sen - ti - te quam dul-cis sit JEsus gu - stanti, sen - ti - te quam dul - cis sit JEsus gu - stan - ti,

sen - ti - te quam dul-cis sit JEsus gu-stanti, sen - ti - te quam dul - cis sit JEsus gu-stanti, vi -

vi - de-te quam bonus fit e-sus a - man- -ti, vi - de-te quam bonus, vi -

de-te quam bonus, vi - de-te quam bonus fit e-sus a - man- -ti, Vi -

de - te quam bonus fit e-sus a - man- -ti, fit e- - - - - -sus, fit

de - te quam bonus fit e-sus a - man- -ti, fit e- - - - -

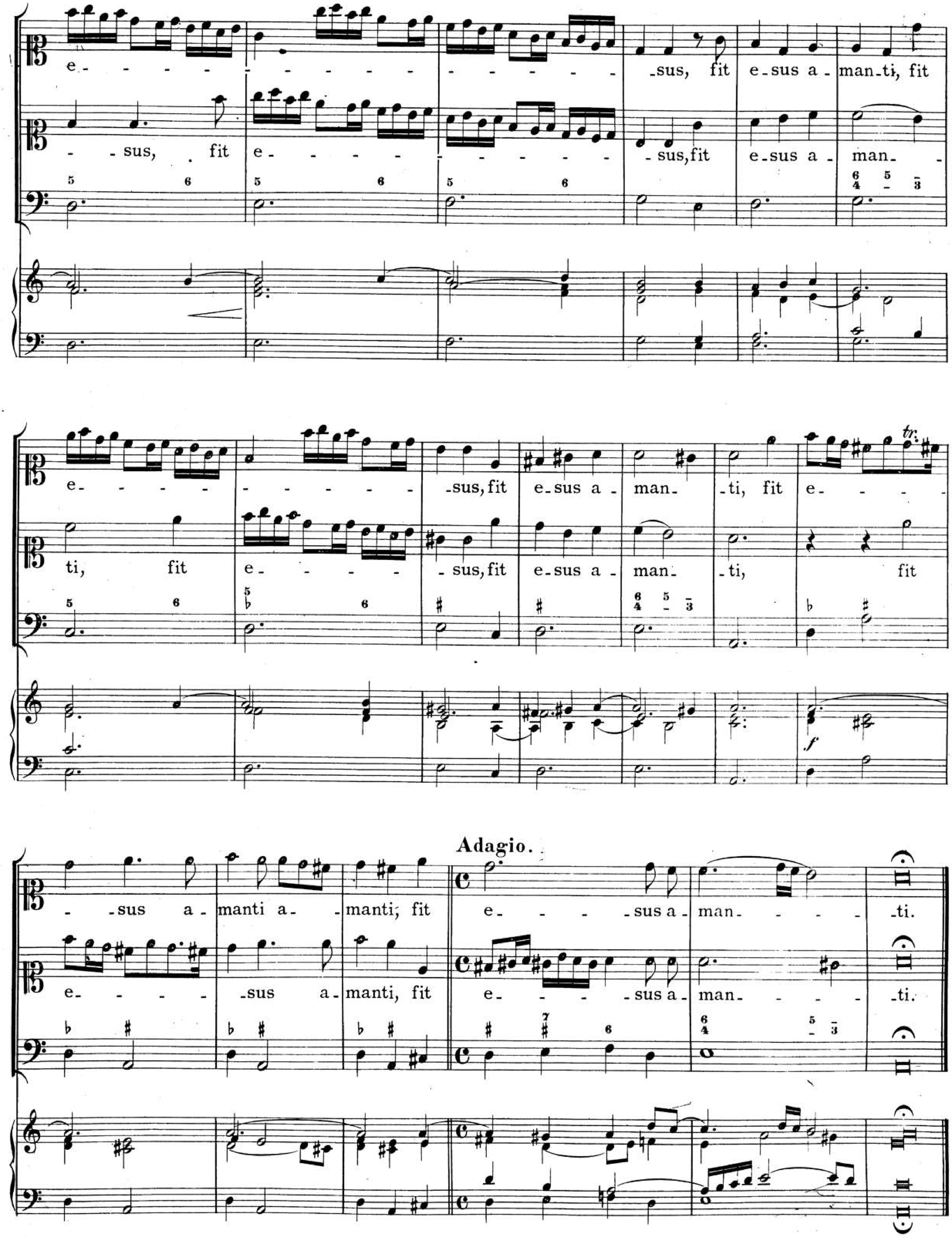
e -sus, fit e-sus a - man-ti, fit
- sus, fit e - - - - - - - - - - - - - - -sus, fit e-sus a - man -
e - - - - - - - - - - - - -sus, fit e-sus a - man - ti, fit e - - - -
ti, fit e - - - - - - -sus, fit e-sus a - man - ti, fit
tr.
f
Adagio.
- sus a - manti a - manti; fit e - - - sus a - man - - - ti.
e - - - - sus a - manti, fit e - - - - sus a - man - - - ti.

2. O amor Jesu.

Cantvs primvs.

Bassvs continvvs.

Cantvs sec. tacet.

O amor JE - su, quam magnus, quam po - tens es, quam magnus, quam

po - - tens es! Qui semper fer-ves, *qui semper ferves,* et nun-quam te - pe - - - - -

- - - - - scis, ac - cen-de cor meum, accende cor meum, ut te solum a-met, in te

tan - tum ar-de-at, in te tan - tum ar-deat et in te so-lo, in te so - lo vi - - vat,

ut te solum a_met, in te tan - tum ar_deat, in te tan - tum ar_deat et in te so_lo, in te

so - lo vi - - - vat, et in te so_lo, in te so - - - - - lo vi - - - - - vat!

tr.

Cant. sec.

O i_gnis, o i_gnis, qui semper ar - - - des et nunquam, et nunquam ex_tin - gueris.

In_tra in a - nimam me_am, in a - nimam me_am et sa - na me, in_tra in

00064299

a - nimam me_am, in_tra in a - nimam me_am, in a - nimam me_am et sa - na

me, et sa - - - - - - na, et sa - na me, et sa - na me!

piano

p

Adagio.

Cant. prim.

Prae a - mo - - - - - - re cor li - que - scit,

Cant. sec.

Prae_a - mo - - - - - - re cor li - que - scit,

pro a - man_te poe - - nas am_plec - tit, pro a - man_te poe - - nas,

pro a - man_te poe - - nas am_plec - tit, pro a - man_te poe_

poe - - nas am - plec - - tit. Si - ne te, si - - ne

- nas am - plec - - - - tit. A - mor JE - su, tu dul - cis es

te va - - na spes, nul - la qui - es, si - ne te, si - ne

a - mor JE - su, tu dul - cis es

te va - - na spes, nul - la qui - - es, si - ne te, si - ne

si - ne te, si - ne te va - - na spes, nul - la qui - -

te, *si - ne* *te* va - - na spes, va - - na spes, nul - la qui - - es, nul - la qui - -

es, si - ne te va - - na spes, va - - na spes, nul - la qui - - es, nul - la qui - -

cresc.

es.

es. Ad te cla - mo, dul - cis JE - su, qui - a tu es a - - - - - - - - -

f *p*

mor me - - us. Ad te cla - mo, dul - cis JE - su, qui - a

00064299

tu es a - - - - - - - - - - mor me - us, es a - - -

JE-su qui-a tu es a - - - - - mor me-us, es a - - - - - - -

- - - - mor me - - - us. Qui te a-mat ful - ge - bit, ar - de-bit, ful - ge - bit, ar -

- - - - - mor me - us. Qui te a-mat ful - ge - bit, ar - de-bit, ful - ge - bit, ar -

de-bit, in a - man - - - - - - - - - - - - - - - - - - te, in a-

de-bit, in a - man - - - - - - - - - - - - - - - - - - te, in a -

00064299

man_te gau_de_bit, in a_man_ _ _ _ _ _ _ _te, in a_

man_te gau_de_bit, in a_man_ _ _ _ _ _ _ _ _ _te, in a_

man_te gau_de_ _ _bit. Si_ne JE_su non est a_mor, non est sa_lus, non est di_

man_te gau_de_ _ _bit.

le_ _ _ _ _cti_o, non est di_le_ _ _cti_o

Si_ne

00064299

non est di - le - - - - - - - - - - - - - - - - cti_o, non

JE - su non est a - mor, non est sa - lus,non est di - le - - - - - cti_o, non

est di - - - le - - cti - o, si - ne JE - - su non est a - mor, non est

est di - le - - - cti - o, non est di - - le - - - - - -

sa - lus,non est di - le - - - - - cti_o, non est di - le - - cti - o,

- - - - - - - - - - - - - - - - cti_o, non est di - - le - - cti - o, si_ne

00064299

non est di - le - - - - - - - - - - - - - cti_o, non

JE - su non est a - mor, non est sa - lus, non est di - le - - - - - cti_o, non

f

est di - - - le - - cti - o, non est di - le - - - - -

est di - le - - cti - o, non est di - le - - - - - - - - - cti_o, non est di -

- - cti_o, si_ne JE - su non est a - mor, non est sa - lus, non est di - le - - - -

le - - - - - cti_o, non est di - le - - - - - - - - - - - - - - - -

mf

00064299

- cti-o, non est di-le- - - cti-o, non est di-

- cti-o, non est di- - le- - cti- o, si-ne JE- - su non est

le- - - - - - - - - - - - - - - - - - cti-o, non est di-

a- mor, non est sa- lus, non est di- le- - - - - cti-o, non est

- - le- - cti- o, non est di- le- - - - - - - - - - -

di-le- - cti- o, non est di- le- - - - - - cti-o, non est di- le- - - -

D. d. T. i. B. III.

00064299

- cti-o, non est di-le- - -cti-o, non est di- -
- cti-o, non est di- - -le- -cti-o, non est

Adagio.

- -le- - -cti- -o, si-ne JE-su non est sa-lus, non est di-
di-le- - -cti- o, si-ne JE-su non est a-mor, non est di-le- - -

f

le- - - - - - - -cti-o, non est di-le-cti-o.
- - - - - - - -cti-o, non est di- - -le- -cti-o.

3. Admiramini.

Cantvs primvs.

Cantvs secvndvs.

Bassvs continvvs.

Ad-mi-ra - - - - - mini fi - de - les, Ob-stu-pe - -

- - - - ci-te mor - ta - les, vi-de-te au - di-te Se - raphin, Che - rubin, au - di-te Se - raphin, vi - de-te *au - di - te Se - raphin* Che - rubin

ma-gnum mi-ra - culum, mi - ste - ri-um, pro - di-gi-um cha-ri-ta - tis,

ma-gnum mi-ra - culum, mi - ste - ri-um, di - vi - nae ex-cessum bo - ni -

00064299

pro-di-gium chari - ta - tis, di - - vi - nae ex - cessum bo-ni - ta - - tis,
ta - tis, di - vi - nae ex - cessum bo - ni - ta - - - - - tis, bo - ni -
bo - ni - ta - - - - - - - - - - tis!
ta - - - - - - - - - - - - - tis!
Qui re - gnat, qui
Qui re - gnat, qui
regnat inter An-gelos, coe - li be-a-tos spi-ritus,
vi - - les ter - rae ver -
regnat inter An-gelos, coe - li be-a-tos spi-ritus, de - scendit ad nos ho-mines, vi - les ter - rae ver -

00064299

mi - - cu - los, de - scendit ad nos ho-mines, vi - les ter - rae ver - mi - - culos, vi -

mi - - culos, vi - les ter - rae ver - mi - cu - los, vi -

- - les ter - rae ver - mi - - cu - los, sub parvo panis schemate di -

- les ter - rae ver - mi - - culos, vi - nique sub ve-la-mine, di -

vi-no pascit cor-pore et preti - o-so san - gui - ne, vi - nique sub ve -

vi-no pascit cor-pore et pre - ti-o-so san - gui - ne, sub parvo panis schema-te

00064299

la-mine di-vi-no pascit cor-pore et preti - o-so san - guine, di - vi-no pascit cor - - -

di-vi-no pascit cor-pore et pre - ti-o-so san - gui - ne, di - vi-no pa-scit

- - - - pore et pre-ti - o-so san - gui - ne, et pre - ti-o-so san - gui - ne! O es-ca,

cor - - - pore et pre - ti-o-so san - gui - ne, et preti - o-so san - guine!

es-ca sa-lu-ti - fe - ra, O mensa ad - miran - da

O dul-ce - do, dul - ce - do mel - li - flu-a, O ca - ro De-

00064299

O mensa ad-mi-ran-da, O sanguis di-vi-nis-sime,
i-fi-ca, O ca-ro De-i-fi-ca O de-li-ti-ae a-mantis, a-

O sanguis di-vi-nis-sime, O de-li-ti-ae a-mantis, a-
man- -tis a-ni-mae, O sanguis di-vi-nis-sime,

man- -tis a-ni-mae, O de-li-ti-ae a-mantis, a-
O de-li-ti-ae a-man-tis, a- man- -tis a-ni-

00064299

man - - - - tis, a - man - - - tis a - ni - mae! Ad-e-ste, ad - este An-ge-li,

mae, a - man - - - tis, a - man - - tis a - ni - mae! Ju-

suc-cu - ri-te mi - - - se-ris mor - ta - li-bus, ve - stris ar -

va - te, ju-va-te cae - li - tes, suc-cu - ri-te mi - - - se-ris mor - ta - li-bus,

do - ri-bus nostra in - flam-ma - - - - - - - - - te pec - to - ra,

ve - stris vir -

00064299

tu - ti-bus nostras ex - or - na - - - - - - - - - te a - - - ni - mas!

Allegro.

Cur - ra - mus i - gitur ar - dentes, ar - dentes et hu - mi - les,

Cur - ra - mus i - gitur ar - den - tes, ar - dentes, *ar* - *den-tes* et hu - mi - les,

Allegro.

mf

piano

cur - ra - mus i - gitur ar - den - tes, ar - dentes, ar - den-tes et hu - mi - les, ar -

piano

cur - ra - mus i - gitur ar - den-tes, ar - den-tes et hu - mi - les, ar -

BIBLIOTHECA REGIA MONACENSIS

00064299

dentes et hu - mi - les, a - do - remus tam bonum, tam bo - num Do - mi - num,

dentes et hu - mi - les, a - memus tam dulcem, tam

p

a - de - amus hanc mensam gu - stemus hanc escam, su - mamus hanc car - nem, co - me -

dul - cem spon - sum, a - de - a - mus hanc mensam, gu - stemus hanc escam, su - mamus hanc car - nem,

mf

piano

damus de - li - ti - as, de - li - ti - as pa - - - - - - ra - di - si, a - de -

a - de - a - mus hanc

p

00064299

a-mus hanc mensam, gu - stemus hanc escam, su - mamus hanc car-nem,

mensam, gu - stemus hanc escam, su - mamus hanc car - nem, co-me-damus de - li-tias, de - li-tias

piano

mf

p

ade - amus hanc mensam, gu - stemus hanc escam, su - mamus hanc

pa - - - - ra - di - si, ade - a-mus hanc mensam, gu - stemus hanc escam, su -

mf

piano

car - nem, co-me-damus de - li-tias, de - li-tias pa - - -

mamus hanc car-nem, co - me-damus de - li-tias, de - li-tias

6

p

piano

- - - - - - - - ra - di - si, co - me - damus de - li - tias, de - li - tias,

pa - - - - - - - ra - di - si, co - me - damus de -

cresc. f p

piano piano

co - me - damus de - li - ti - as, de - li - ti - as

li - ti - as, de - li - ti - as, de - li - tias, de - li - ti - as

pa - - - - - - - - - - - - ra -

p p cresc. f

- di - si, de - li - tias, de - li - tias

ra - di - si, de - li - tias, de - li - tias

pa - - - - - - - - - - - - ra - di - si!

pa - - - - - - - - - - - - ra - di - si!

p cresc. f

00064299

4. Refulsit sol.

Bassvs primvs.

Bassvs secvndvs.

Bassvs continvvs.

Re-ful-sit sol in cly-peos au - - - -

- - - re-os, et re-splendu-e-runt, *et re-splen-du-e-runt* mon - - - -

- - - - - - - - tes ab e - - is,

Re-ful-sit sol in cly-peos

00064299

re - ful-sit sol in

au - - - - - - - reos, re - ful - sit sol

cly - peos au - - - - - - - - - re - os, et resplendu - e - runt mon - - -

et resplendu-e - runt mon - - - -

- - - - - - - - tes, et resplendu - e - runt mor - -

- - - - - - - - - - - - tes ab e - is, et resplendu - e - runt mon-

00064299

- tes ab e - is, et resplendu_e - runt mon_

- - - - - - - - - - - - tes, et resplendu - e - runt mon - -

- - - - - - - - - - - - tes, mon - - - - - - - - - - - - - - - -

- - - - - - - - - - - - tes ab e - is, mon - - - - - - - - - - - - - - - -

- - - - - - - - - - - - tes ab e - is, et for_ti - tu - do, for_ti - tu - do gen - ti - um.

- - tes ab e - - - - - is, et for_ti -

D.d.T.i.B.III.

00064299

tu - do, for - ti - tu - do gen - ti - um dis - si - pa - - - - - - - - - - - -

dis - si - pa - - - - - - - - - - - -

- - - - - ta, dis - si - pa - ta est,

- - - - - ta, dis - si - pa - ta est, dis - si - pa - - - - - - ta, dis - si - pa - ta

et for - ti - tu - do, for - ti - tu - do gen - ti - um, et for - ti - tu - do,

est, et for - ti - tu - do, et for - ti - tu - do, for - ti - tu - do

mf

f

00064299

for-ti-tu-do gen-ti-um dis-si-pa-

gen-ti-um, for-ti-tu-do, genti-um dis-si-pa-

-ta, dis-si-pa-ta est, dis-si-pa-

-ta, dis-si-pa-ta est, dis-si-pa-

-ta, dis-si-pa-ta est, dis-

-ta, dis-si-pa-

si-pa-ta est. Tu-a est po-ten-

si-pa-ta est.

-ti-a,

00064299

tu-um regnum Do - - - - - - - - - - mi - ne, tu-um regnum

Do - - - - - - - - mi - ne!

Tu - - a est po - ten - - - - - - - - -

mf

- - - ti - a, tu-um regnum Do - - - - - - - - mi - ne, tu-um regnum

00064299

Do - - - - - - - - - - - - mi - ne! Qui caelo-rum con - - tines thronum, et a-

bys-sos, et a-byssos in-tu - e - - - ris, mon-tes pon-deras, terram mon-tes pal-mo con-clu - - -

pon-deras, exau-di nos, *ex-au-di nos* et da pacem, et da pacem in di - e - bus, in di-

dis, terram pal-mo con-clu - - dis exau - di nos, ex-au - di nos

00064299

e - bus no-stris, ex-au - di nos, ex-au - di nos in di -

et da pa-cem, et da pa-cem in di - - e - bus, in di - e bus no - -

e - bus, in di - e-bus no - - stris, ex-au - di nos, *ex - au - di nos*

stris, et da pa-cem, et da pa-cem in di - - e-bus, in di - e - bus, in di -

mf

et da pacem, et da pa - - - - cem in di - e - bus, in di - e-bus no - -

e-bus no - - stris, et da pa-cem, et da pa - cem ex-au - di

00064299

stris, ex - au - di nos, *ex* - *au - di nos* et da pa-cem et da pa-cem,

nos, ex - au - di nos, ex - au - di nos, et da pa-cem, et da pa-cem in di - e - bus, in di -

et da pacem, et da pa - - - - cem, in di - e - bus, in di - e - bus no - -

e - bus no - - stris et da pa-cem, et da pa - cem in di - e - bus, in di - e - bus

- - - - - - stris, in di - e - bus no - - - - - - - - stris.

no - - - - - - - - - stris, in di - e - bus no - - - - - - - - stris.

cresc.

f

5. Exultate.

Cantvs primvs.
Cantvs secvndvs.
Tenor.
Bassvs continvvs.

Ex - ul - ta - - - - te, ex - ul - ta - - - - te

cor - - - da de - vo - ta, di - ci - te laudes, fun - di - te vo - ta Vir - gi - ni san -

ctis - si - mae, di - ci - te lau - des, fun - di - te vo - ta Vir - gi - ni san - ctis - - - si - mae.

Cant. sec.

O Vir-go be-a-tis-si-ma, quan-ta, quan-ta san-cti-ta-te, quam magna cla-ri-ta-te

in-ter An-ge-los co-ru-scas, quan-ta quan-ta san-cti-ta-te,

quam magna cla-ri-ta-te, in-ter An-ge-los co-ru-scas, in-ter

An-ge-los co-ru-scas!

tr.

00064299

Ten.

Ad te, o cle-men-tis-si-ma, ad te sunt o- -cu-li

no-stri, ge- -mi-tus et su-spi- -ri- -a, ad te, ad

te, ad te, ad te sunt o- -cu-li no-stri, ge- -

-mi-tus et su-spi- -ri- -a, ge- -mi-tus et su-spi- -ri- -a.

00064299

Cant. prim.
Ve-ni-te po-pu-li, ve- ni-te, ve-ni-te, ve-ni-te po-pu-li, ve- ni-te, ve-ni-te,
Cant. sec.
Ve-ni-te po-pu-li, ve- ni-te, ve-ni-te, ve-ni-te po-pu-li, ve- ni-te, ve-ni-te,
Ten.
Ve-ni-te po-pu-li, ve- ni-te, ve-ni-te, ve-ni-te po-pu-li, ve- ni-te, ve-ni-te,

piano *forte* *piano*

f *p* *forte* *f* *p*

Ex-ul-ta-te, ju-bi-la - - - - - - - - te, ju-bi-la - - te,
Ex-ul-ta-te, ju-bi-la - - - - - - - - te, ju-bi-
Ex-ul-ta-te, ju-bi-la - - - - -

f

ex-ul-ta-te, ju-bi-la - - - - - - - - te, ju-bi-la - - te
la - - te, ex-ul-ta-te, ju-bi-la - - - - - - - - te, ju-bi-
- - - te, ju-bi-la - te, ex-ul-ta-te, ju-bi-la - - - - -

00064299

semper et quo - ti - di - e, semper et quo - ti - - - di - - e!

la - te semper et quo - ti - - - di - - e, semper et quo - ti - di - e!

- - te semper et quo - ti - di - e, semper et quo - ti - di - e!

Sed Ma - ri - am ce - le - bra - te, sed Ma - ri - am ce - le - bra - - - - - -

Sed Ma - ri - am ce - le - bra - te, sed Ma - ri - am ce - le - bra - - - - - -

Sed Ma - ri - am ce - le - bra - te, sed Ma - ri - am ce - le -

- - te mul - to ma - gis ho - - - di - - e, mul - to ma - gis ho - - - di - - e,

- - te mul - to ma - - gis ho - di - e, mul - to ma - - gis ho - di - e,

bra - te mul - to ma - - - gis ho - di - e, mul - to ma - - - gis ho - di - e,

sed Ma-ri-am ce-le- bra - te,
sed Ma-ri-am ce-le- bra - te,
sed Ma-ri-am ce-le- bra - te,
sed Ma-ri-am ce-le- bra - - - - -
sed Ma-ri-am ce-le- bra - - - - -
sed Ma-ri-am ce-le- bra - te,
sed Ma-ri-am ce-le-

f

- - te mul-to ma-gis ho - - - di - e, mul-to ma - - gis ho - di - - e!
- - te mul-to ma - - - gis ho - di - e, mul-to ma-gis ho - - - di - - e!
bra-te mul-to ma - - - gis ho - di - e, mul-to ma - - - gis ho - di - - e!

piano
piano
piano
piano
p

Cant. prim.

Si-ne vi-vo modo mi-ro, vir-go, De-i ma-ter es! o su-blimis, al-ta ni-mis so-lo De-o di-gna-

res, o su-bli-mis, al-ta ni-mis so-lo De-o di-gna-res, so-lo De-o di-gna-res!

Cant. sec.

Stella maris, tu pro-baris ma-le-fluctu an-ti-bus,caeli clavis tu-ta navis il-luc co-me an-ti-

bus, cae-li cla-vis tu-ta na-vis il-luc co-me an-ti-bus, il-lùc co-me an-ti-bus.

Ten.

Tu es vi-sus pa-ra-disus,caelum summi nu-mi-nis; lu-na plena, lux se-rena et au-ro-ra lu-mi-

00064299

nis, lu - na ple - na lux se - re - na et au - ro - ra lu - mi - nis, et au - ro - ra lu - mi - nis.

Ex - ul - ta - te, ju - bi - la - - - - - - - - te, ju - bi - la - - te,

Ex - ul - ta - te, ju - bi - la - - - - - - - - te, ju - bi -

Ex - ul - ta - te, ju - bi - la - - - - - - -

f

ex - ul - ta - te, ju - bi - la - - - - - - - - te, ju - bi - la - - te,

la - - te, ex - ul - ta - te, ju - bi - la - - - - - - - - te, ju - bi -

- - - te, ju - bi - la - - te, ex - ul - ta - te, ju - bi - la - - - - - -

semper et quo - ti - di - e, semper et quo - ti - - - di - e.

la - te semper et quo - ti - - - di - - e, semper et quo - ti - di - e.

- - te semper et quo - ti - di - e, semper et quo - ti - di - e.

Sed Ma - ri - am ce - le - bra - te, sed Ma - ri - am ce - le - bra - - - - - -

Sed Ma - ri - am ce - le - bra - te, sed Ma - ri - am ce - le - bra - - - - - -

Sed Ma - ri - am ce - le - bra - te, sed Ma - ri - am ce - le -

- - te mul - to ma - - - gis ho - - di - e, mul - to ma - - - gis ho - - di -

bra - te mul - to ma - - - gis ho - - di - e, mul - to ma - - - gis ho - - di -

- - te mul - to ma - - - gis ho - - di - e, mul - to ma - - - gis ho - - di -

00064299

e, sed Ma-ri-am ce-le- bra-te, sed Ma-ri-am ce-le-

e, sed Ma-ri-am ce-le- bra-te, sed Ma-ri-am ce-le-

e, sed Ma-ri-am ce-le- bra-te,

f

bra- - - - - - - te mul-to ma-gis ho- - - di- - e, mul-to ma- -

bra- - - - - - - te mul-to ma- - gis ho- di- e, mul-to ma-gis

piano

piano

piano

sed Ma-ri-am ce-le- bra-te, mul-to ma- - - gis ho- - di- e, *mul-to ma- -*

p

gis ho- di- e, mul-to ma-gis ho- - - - - - di- - e!

ho- - - di- - e, mul-to ma-gis ho- - - - - di- e!

- gis ho- di- e, mul-to ma- - gis ho- - - - - - di- - e!

f

00064299

6. Dignare me.

Cantvs.
Altvs.
Bassvs.
Bassvs continvvs.

Digna-re me, *di-gna-re* *me* lau-da-re te, Vir-go sa-cra-
Digna-re me, *di-gna-re* *me* lau-da-re
ta, di-gna-re me, *di-gna-re* *me* lau-da-re te, Vir-go sa-cra-
te, Vir-go sa-cra-ta, di-gna-re me, di-gna-re me lau-da-re
ta, Vir-go sa-cra- ta!
te, Vir-go sa-cra- ta!
Da mi-hi virtutem, da mi-hi vir-tutem contra hostes, contra ho-stes tu-

00064299

da mi-hi vir-tu-tem con - tra ho-stes, *con - tra ho - stes,* con - tra hostes tu- -

da mi-hi vir - tu-tem con - tra ho - stes, con - tra hostes tu- -

os da mi-hi vir-tu-tem con-tra ho - - stes tu- -

os!

os, di-gna-re me, di-gna-re me lau-da-re te, Vir - go sa-cra -

os! Di-gna-re me, di-gna-re me lau-da-re

di-gna-re me, *di - gna - re* *me* lau-da-re te, Vir - go sa-cra -

ta, di-gna-re me, di-gna-re me lau-da-re

te, Vir - go sa-cra - ta, Vir - go sa-cra -

f

00064299

ta, Vir - go sa - cra - - ta!

te, Vir - go sa - cra - - ta! Da mi - hi vir - tu - tem con - tra ho - stes, con - tra ho - stes

ta, Vir - go sa - cra - - ta!

Da mi - hi vir - tu - tem con - tra hostes, con - tra ho - stes,

tu - - - os,

Da mi - hi vir - tu - tem con - tra hostes, con - tra ho - stes

tu - os,

da mi - hi vir - tu - tem con - tra hostes, con - tra ho - stes

- - os,

da mi - hi vir - tu - - - tem,

tu - os, da mi - hi vir - tu - tem, da mi - hi vir - tu - tem con - tra ho - stes,

00064299

ho-stes tu - - - - os, con - tra ho - stes tu - - os!

ho-stes tu - os, con-tra ho-stes, con - tra ho-stes tu - - - - os! Ut te

con - tra ho-stes tu - os, con - tra ho-stes, con - tra ho-stes tu - - os!

f

possim ho-no-ra-re, lau-des tu-as de-can-ta - - - - - - - re, cor-de,

p

ut te possim ho-no - ra-re lau-des tu-as de-can - ta - - - - - - -

ver-bo, cor - de, ver-bo et o - pe - re,

00064299

- re cor - de, ver-bo, cor - de, ver-bo et o - pe-re.
ut te possim ho-no - ra-re, lau-des
ut te possim ho-no - ra-re, lau-des tu-as de-can-ta - - -

tu-as de-can-ta - - -
- - re
Ut te pos-sim ho-no - ra-re, lau-des
- re cor - de, ver-bo, cor - de, ver-bo et o - pe-re, ut te
cor - de ver-bo, cor - de, ver-bo et o - - - pe-re,

tu-as de-can-ta - - -
possim ho-no - ra-re, lau-des
- - re cor - de, ver-bo, cor - de,
tu-as de-can-ta - - -
- re, cor - de, ver-bo, cor - de,
cor - de, ver-bo, cor - de, ver-bo,
cresc.

00064299

ver-bo, cor - de, ver-bo et o - pe - re, ut te possim ho-no - ra-re, lau-des tu-as de-can -

ver-bo, ut te pos-sim ho-no - ra-re, lau-des tu-as de-can - ta - - - - - re

cor - de, ver-bo et o - - - - pe - re,

f

ta - - - - re cor - de, ver-bo, cor - de, ver-bo et o - pe - re, cor - de, ver-bo et o - pe -

cor - de, ver-bo, cor - de, ver-bo et o - pe - re, cor - de, ver-bo et o - pe -

cor - de, ver-bo, cor - de, ver-bo et o - - pe - re, cor - de, ver-bo et o - pe -

re, cor - de, ver - - bo et o - - - - - pe - re.

re, cor - de, ver - - bo et o - - - - - pe - re.

re, cor - de, ver - - bo et o - - - - - pe - re.

p

00064299

7. Plaudentes Virgini.

Adagio.

Cantvs. PLaudentes Vir - gi - ni pro - di - te po - pu - li, psallen - tes can - ti - bus

Altvs. PLaudentes Vir - gi - ni pro - di - te po - pu - li, psallen - tes can - ti - bus

Tenor. PLaudentes Vir - gi - ni pro - di - te po - pu - li, psallen - tes can - ti - bus

Bassvs. PLaudentes Vir - gi - ni pro - di - te po - pu - li, psal - len - tes can - ti - bus

Bassvs continvvs. *f*

a - de - ste plau - si - bus et ve - ne - ra - - mini Ma - ri - am, Ma -

a - de - ste plau - si - bus

a - de - ste plau - si - bus et ve - ne -

a - de - ste plau - si - bus et ve - ne - ra - - mini Ma -

(mf)

00064299

ri - am,

et ve - ne -

et ve - ne - ra - - mini Ma - ri - am, Ma - ri - - - am,

ra - - mini Ma - ri - am, ve - ne - ra - mi - ni Ma - ri - am,

ri - - - - am,

et ve - ne - ra - - mini Ma -

f

ra - - mi - ni Ma - ri - am, ve - ne - ra - - mi - ni Ma - ri - am,

et ve - ne -

et ve - ne - ra - - - mi - ni Ma - ri - am,

ri - - am, ve - ne - ra - - mi - ni Ma - ri - - - -

et ve - ne - ra - - mini Ma - ri - - - am!

ra - - mi-ni Ma - ri - am, Ma - ri - - - am!

et ve - ne - ra - - mini Ma - ri - am, Ma - ri - - - am!

am, Ma - ri - am, Ma - ri - am, Ma - ri - - - am!

Admira - mi - ni di-lé-cti - o - - - nis pro - di - gi-um,

In-tu - e-mi-ni, in-tu-e - mini

p

00064299

spe_i ter_restris so_la_ti_um, quae in_vocantes

Obstu_pesci_te, *ob_stu_pe_sci_te* Reginam omni_um, quae in_vocantes

Quae in_vocantes

ad_juvat, ge_men_tes ex_au_dit, ge_

ad_juvat, despe_rantes re_spicit, ge_men_tes ex_au_dit,

ad_juvat, despe_rantes re_spicit, ge_men_tes ex_

ad_juvat, ge_men_tes ex_au_ _dit, ex_

f *p*

mentes ex-au - dit, despe-rantes re-spicit, *de-spe-rantes re-spicit,* ge -

desperantes re-spicit, ge - mentes ex-au - -

au-dit, ex-au - dit despe rantes, desperantes re-spicit,

au - - - - dit ge - mentes ex-

Adagio.

mentes ex-au-dit, ge- mentes ex-au - dit.

- - dit, ex - au- - - -dit.

ge - mentes ex- au-dit, ex-au - dit.

au - dit, ex - au- - - -dit. Si vi-ta mi-se-ra fun-de su-spi - ri-

p

a, hanc matrem vi - si-ta, cor il-li con-secra, hanc matrem vi - si-ta, cor il-li con-secra, cor il-li

Allegro.

Cum ma-tre vi-cturus, non sor-tem vi-debis

Cum ma-tre vi-cturus, tran-quil-lus, se-curus non sor-tem vi-debis nec mor-tem ti-mebis;

Cum matre vi-cturus, tran-quil-lus, se-curus non sortem vi-debis nec mortem ti-me-bis;

con-se-cra! tran-quillus, se-cu - rus nec mortem ti-me-bis;

f

00064299

nulla maesti - ti - a, *nul - la mae - sti - ti - a* in i - sta pa - tria quicunque re - - - - - gnat

so - la lae - ti - ti - a, so - la lae - ti - ti - a in i - sta pa - tri - a qui - cunque re - - gnat

mf

cum Ma - ri - - a, nulla maesti - ti - a, so - la lae - ti - ti - a,

cum Ma - ri - - a, nulla maesti - ti - a, so - la lae - ti - ti - a,

so - la lae - ti - ti - a, so - la lae - ti - ti - a in i - sta pa - tria qui - cunque

nulla mae - sti - ti - a, nulla mae - sti - ti - a in i - sta pa - tri - a

00064299

nulla maesti - ti - a, nulla maesti - ti - a, so - la lae - ti - ti - a,

so - la lae - ti - ti - a, so - la lae - ti - ti - a in i - sta

re - - - - gnat cum Ma - ri - a, nulla maesti - ti - a, so - la lae - ti - ti - a

qui - cunque re - - gnat cum Ma - ri - a, so - la lae - ti - ti - a,

f

nulla maesti - ti - a, so - la lae -

pa - tria quicunque re - - - - gnat cum Ma - ri - a, so - la lae -

in i - sta pa - tria quicunque re - - - gnat cum Ma - ri - a, nulla maesti - ti - a

so - la lae - ti - ti - a

00064299

ti - ti - a qui - cun - que re - - - - - - gnat cum Ma -

ti - ti - a in i - sta pa - tri - a qui - cun - que re - - - - - - gnat cum Ma -

in i - sta, in i - sta pa - tri - a qui - cun - que re - gnat cum Ma -

qui - cun - que re - gnat, *qui - cun - que re - gnat,* re - gnat cum Ma -

ri - a, cum Ma - ri - a, qui - cunque regnat cum Mari - a, cum Ma - ri - - a.

ri - a, cum Ma - ri - a, qui - cunque regnat cum Mari - a, *cum Ma - ri - - a.*

ri - a, cum Ma - ri - a, qui - cunque regnat cum Mari - a, cum Ma - ri - - a.

ri - a, cum Ma - ri - a, qui - cunque regnat cum Mari - a, cum Ma - ri - - a.

f

8. Ama cor meum.

Adagio.

Violino primo.

Violino secondo.

Altvs. A - ma, cor me - um, a - ma nec te

Tenor. A - ma, cor me - um, a - ma nec te se - pares a

Bassvs continvvs.

p

se - pares a JE - su, a - ma cor

JE - su, a JE - su, a - ma cor

00064299

me-um, a - ma ne sis cru-dum nec se-ve-rum

me - um, a - ma ne sis cru-dum nec se-ve-rum sed per-se-

sed per se-ve-ras a-ma- - - - - - - - - - - -

ve-ras a-ma- -

cresc.

00064299

- re, per-se - ve-ras a - ma - - re, ne sis cru - dum

- re, per-se - ve-ras a - ma - - re, ne sis cru - dum

f

nec se - ve - rum sed per-se - ve-ras a -

nec se - ve - rum sed per-se - ve-ras a - ma - - -

p

00064299

ma - - - - - - - - - - - - - - - - re, per-se - ve-ras a -

ma - - - - - - - - - - - - - - - - re, per-se - ve-ras a -

cresc.

ma - - - re!

ma - - - re!

f

00064299

A - ma cor me - um, a - ma,

A - ma cor me - um, a - ma,

f

a - ma cor me - um, a - ma, cor me - um, cor me - um

a - ma cor me - um, a - ma, cor meum, *cor me - um*

p

00064299

a - ma, cor me - um a - - ma!

a - ma, cor me-um, cor me - um a - - ma!

Totus a-mor est glo - ria coe-li, a - mat coe-

To-tus est gau - dia ter-rae, a - mat ter-re-sti-a,

00064299

le-sti-a, a - - mat coe - le - - - sti - a. Ip - se JE-sus est a-mor, est

a - mat ter - re - - - - - - sti - a. Ip - se JE-sus est a-mor, est

mf

a - mor, ip-se JE - sus, ip-se JEsus est amor, est a - mor;

a - mor, ip-se JEsus est amor, est . amor, est a - mor;

00064299

per a - morem sal - va - - - - -

p

per a - morem be - a - - - - - vit nos, in a -

- - vit nos, in a - mo - re

f

00064299

mo - re stat vi - ta no - stra, *stat vi - ta nostra,* stat salus, stat vi - ta no - stra,

stat sa - lus no - stra, stat sa - lus no - stra, stat salus, stat vi - ta no - stra,

in a - mo - re stat vi - ta no - stra, *stat vi - ta*

in a - mo - re stat sa - lus no - stra, *stat sa - lus no - stra,*

p

00064299

nostra, stat sa_lus, stat vi - ta no - stra.

stat sa_lus, stat vi - ta no - stra.

A - ma er_go ex - cla - - - ma, cor meum, ex - cla - - - ma cor me - -

piano

A - ma er_go ex - cla - - - ma, cor meum, ex - cla - - - ma cor me - -

piano

f

p

00064299

um! O a - moris be - a - - ta sors, vi - vit

um! O a - moris be - a - - ta sors, vi - vit vi - ta,

pp

vi - - ta, pe - - - - - rit, pe - rit mors, pe - rit mors.

piano

pe - - - - - - - - rit, pe - rit mors, pe - rit mors.

piano

cresc.

f

p

cresc.

00064299

piano

piano

Vi - vit vi - ta, pe - -

Vi - vit vi - ta, pe - - - - -

f

p

cresc.

- - - - rit, pe - rit mors, pe - rit mors,

piano

- - - - rit, pe-rit mors, pe-rit mors,

piano

f

p

cresc.

f

00064299

piano

piano

pe - - - - rit, pe - - - - rit, pe - rit mors, pe - rit

piano

pe - - - - rit, pe - - - - rit, pe - rit mors, pe - rit

piano

piano

p

f

p

piano

piano

mors.

mors.

piano

cresc.

f

p

piano

Ama cor meum
ut super.

9. Regina caeli laetare.

Pleno choro, si placet.

Cantvs.

Altvs.

Tenor primvs.

Tenor secvndvs.

Bassvs.

Bassvs continvvs.

Re-gi-na cae-li-lae- ta- - - -re, al - le- lu - ja, lae-ta - re, lae-

Re-gi - na cae - li lae - ta - - - - re, lae-

Re-gi-na cae-li lae- ta- - - -re, al - le- lu - ja, lae-ta - re, lae-

- - re, lae-ta-re, al-le - lu- - - ja

ta- - - - -re, al - le- lu- - - ja Re-gi - na

ta- - - - -re, al-le - lu- - - ja

Re-gi-na cae- -li lae-ta- - - -

Re-gi-na cae - li lae-ta- - - -re, al - le-

00064299

Re-gi-na cae-li lae-ta-re, al-le-lu-ja, lae-ta-re, al-le-

cae-li lae-ta-re, lae-ta-re, al-le-lu-ja, lae-

Re-gi-na cae-li lae-ta-re, lae-

-re, al-le-lu-ja, al-le-lu-ja, lae-ta-re, al-le-

lu-ja, al-le-lu-ja, al-le-lu-ja lae-ta-

lu-ja, al-le-lu-ja, *al-le-lu-ja!*

ta-re, al-le-lu-ja, al-le-lu-ja! Qui-a quem me-ru-i-sti por-

ta-re, al-le-lu-ja, al-le-lu-ja! Qui-a quem meru-

ta-re, al-le-lu-ja, al-le-lu-ja!

lu-ja, al-le-lu-ja, al-le-lu-ja! Qui-a quem me-ru-i-sti porta-re,

-re, al-le-lu-ja, *al-le-lu-ja!* Qui-a quem meru-i-sti por-ta-re,

00064299

ta- -re
i- sti por- ta- -re,
al- le- lu- ja, al- le- lu- ja,
al- le- lu- ja, al- le- lu- ja,
al- le- lu- ja, al- le- lu- ja, al- le- lu- ja,

al- le- lu-
qui- -a quem me- ru-
al- le- lu- ja, al-
-le- lu- ja,
al- le- lu- ja,

ja, al- le- lu- ja,
i- sti porta- -re,
le- lu- ja, al- le- lu- ja,
al-
al- le- lu-

qui- -a quem me- ru- i- sti por- ta- -re al- le- lu-
al- le- lu-
al- le- lu- ja, al-
le- lu- ja, al- le- lu- ja, al- le- lu- ja!
ja, al- le- lu- ja, al- le- lu- ja, al- le- lu- ja!

00064299

ja, al - le - lu - ja, al - le - lu - ja,

ja, al - le - lu - ja, al - le - lu - ja,

le - lu - ja, al - le - lu - ja, al - le - lu - ja,

Resur - re - xit si - cut di - xit,

Resurre - xit si - cut di - xit,

al -

al - le - lu - ja,

- le - lu - ja, al - le - lu - ja, al - le -

- le - lu - ja, al - le - lu - ja, al - le - lu -

al - le - lu - ja!

resurre - xit si - cut di - xit, al -

al - le - lu - ja, al - le - lu -

00064299

lu - ja, al - - - le - lu - ja, al - le - lu - ja,

ja, al - - le - lu - ja, al - - le - lu - - - ja,

Resur - re - xit si - - cut di - - xit, al - - le - lu - ja, al - - le -

- le - lu - ja, resur - re - xit si - - cut dixit, si - cut di - - - xit, al - -

ja, resur - re - xit si - cut di - - - xit, si - cut di - - - xit, al - - le - lu - ja,

5 6 5 #6 5 6 # 6

al - - le - lu - ja, al - le - lu - ja! O - ra pro no - bis DE - -

al - - - le - lu - ja! O - ra pro nobis DE - - -

lu - - - ja, al - - le - lu - ja! O - ra pro no - bis DE - -

- le - lu - ja, al - - le - lu - ja, al - le - lu - ja!

al - le - lu - ja, al - - le - lu - ja!

#4/2 4 3 # 6 7 6

p

00064299

um, o - ra pro nobis DE - - - um,

um, o - ra pro no - bis DE - - um,

um, o - ra pro no - bis DE - - um, al - le - lu - ja,

O - ra pro no - bis DE - - um, al - le - lu - ja, al - le - lu -

O - ra pro no - bis DE - - um, al - le - lu - ja, al -

6 7 6

al - le - lu - ja, al - - le - - lu - ja, al -

al - le - lu - ja,

ja, al - - le - - lu - ja,

ja, al - le - - - lu - ja,

le - - - - - lu - ja, al - le - lu - ja, al - - le - - -

4 3 5 ♭ 6

00064299

le - lu - ja, al - le - lu - ja,

le - - lu - ja, al - le - lu - ja, al - - le - - - - lu - - - -

al - le - lu - ja, al - - le - - - - - lu - ja,

al - le - lu - ja, al - - le - lu -

- - lu - ja, al - le - - - lu - ja, al - le - lu - ja,

al - le - - - lu - ja,

ja, al - le - - - lu - ja, al - le - lu - ja,

al - le - - - lu - ja, al - le - lu - ja,

ja, al - le - - - lu - ja,

al - le - lu - ja, al - - le - - - lu -

ja, al - le - - - lu - ja, al - le - lu - ja,

al - le - - - lu - ja, al - le - lu - ja,

00064299

al - le - lu - ja, al - le - lu - ja,

le - - - - - lu - ja, al - le - lu - ja,

ja, al - le - - lu - ja, al - le - lu - ja, al - le - lu -

al - le - - - lu - ja, al - - le - - - lu - ja,

al - le - - lu - ja, al - - le - - - lu - ja, al - - le - lu - -

4 3

al - le - lu - ja, al - le - lu - ja, al - le - lu - ja!

al - le - - lu - ja, al - - le - - lu - ja, al - le - lu - ja!

ja, al - le - lu - ja, al - le - lu - ja!

al - le - lu - ja, al - le - - lu - ja, al - le - lu - ja!

ja, al - le - - lu - ja, al - - le - - - lu - - ja!

4 3 7 6 4 5 3

00064299