

DE MARTEAU F

PRIZ .12. LIVRES

LA BOHEMIENNE
INTERMEDE

EN DEUX ACTES

DEL SIGNOR RINALDO DA CAPUA.

Représenté par L'Academie Royale de Musique
en Juin 1753.

DEDIE

*A Son Altesse Serenissime
Monseigneur Le Comte de Clermont
Prince du Sang.*

SE VEND A PARIS

Aux Adresses Ordinaires.

Gravé par Le S.^r Bue.

Imprimé par Montoulay.

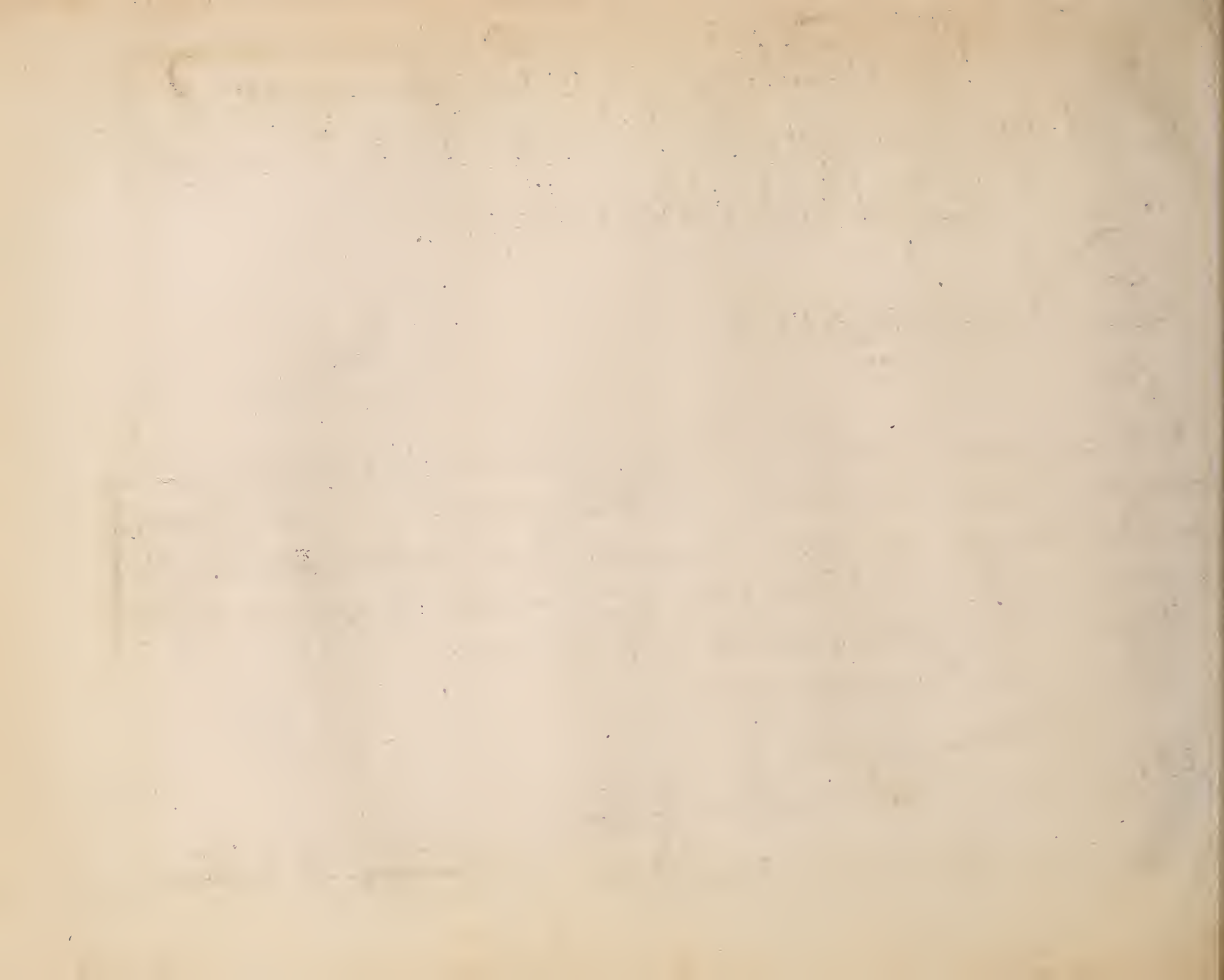

A Son Altesse Serenissime
Monseigneur Le Comte de Clermont
Prince du Sang

Monseigneur

Encouragé par Les bontés dont Votre Altesse Serenissime m'honore, j'ose Lui presenter cet ouvrage. L'Illustre Musicien qui en est L'auteur, jouit dans son pays même, et de son vivant de La plus grande réputation. Il ne manquoit à sa gloire, Monseigneur, que d'ajouter Le suffrage de Votre Altesse Serenissime à tous ceux qu'il a déjà obtenus.

Je suit avec Le plus profond respect

Monseigneur
De Votre Altesse Serenissime

Le très humble et très
Obéissant Serviteur Cosimi.

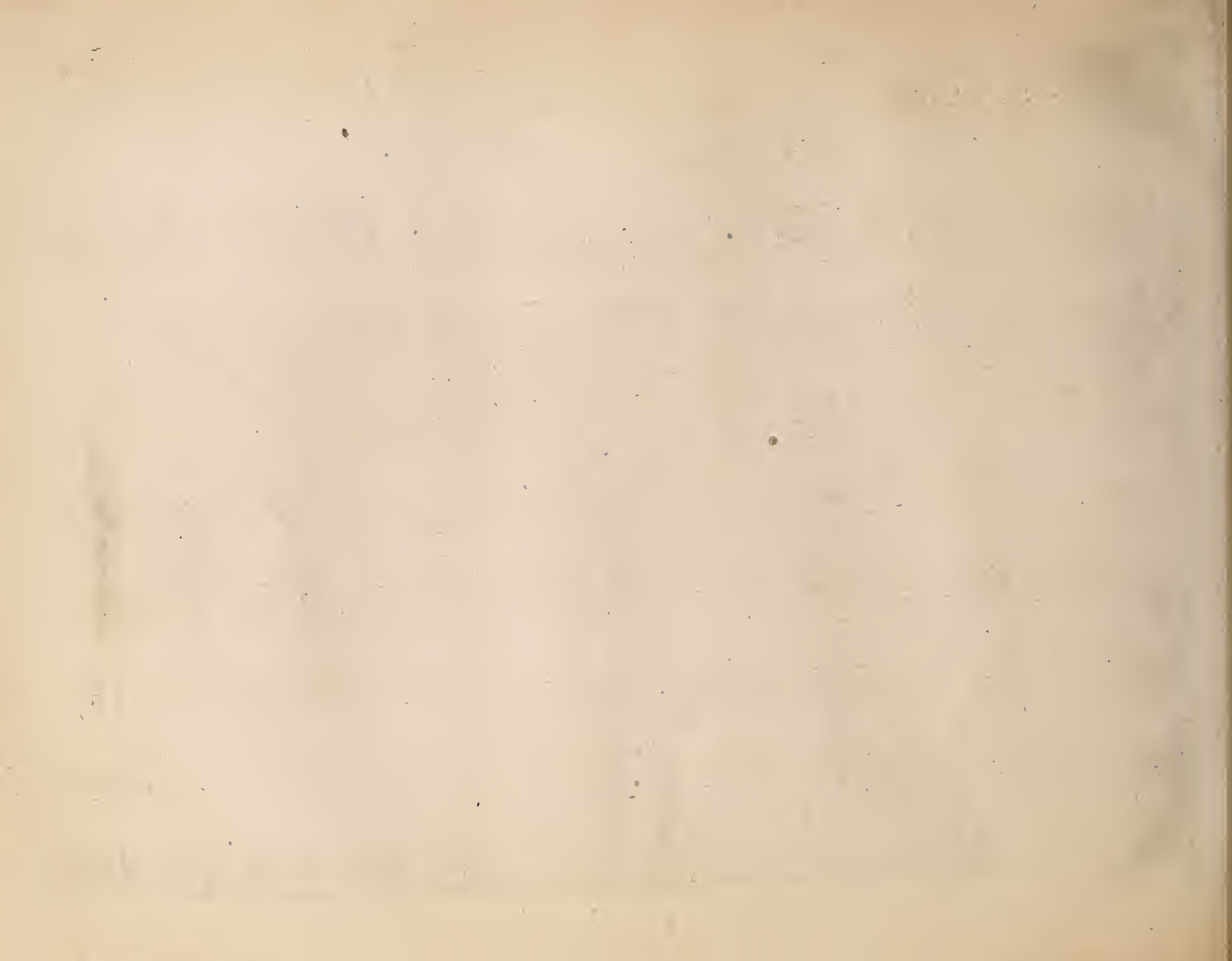

Calcante Vecchio Auaro. Nisa Zingara Egiziana. Tagliaborse Fratello di Nisa.
Il Sig.^r Manelli. La Sig.^{ra} Tonelli. Il Sig.^r Cosimi.

Intermezzo Primo.

Nisa.

Tagliaborse.

Con. la Speme del goder Pace attenda è ri. da il Cor. Va. da lunge ogni pen. =

Con. la Speme del goder Pace attenda è ri. da il Cor. Va. da lunge ogni pen. =

.. sier. di.. tristezza e di.... dolor e di... do. lor.

= sier .. di.. tristezza e di.... dolor e di.. dolor.

Nis:

Si taglia borse un vecchio richissimo Mercante in questo loco dourà pas sarfrà

poco non Conviene abbandonare il posto ò ch'ei tar-di a uenire, à uenga tosto

agl:

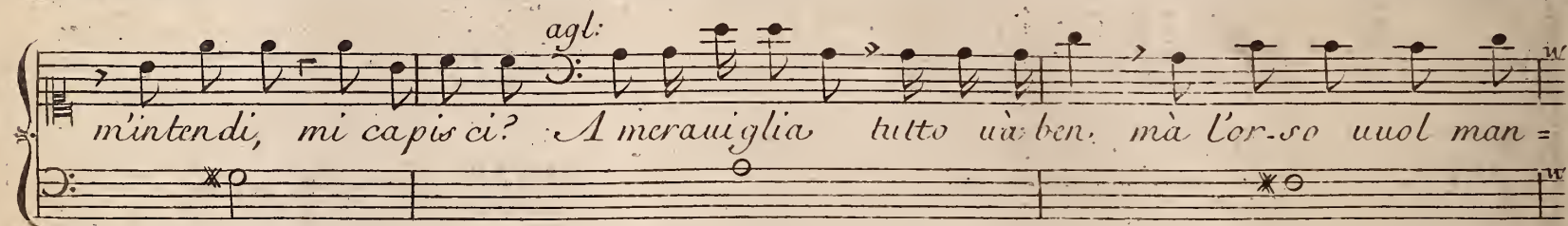

m'intendi, mi capis ci? A merauiglia tutto uà ben, mà l'or-so uol man =

Nis:

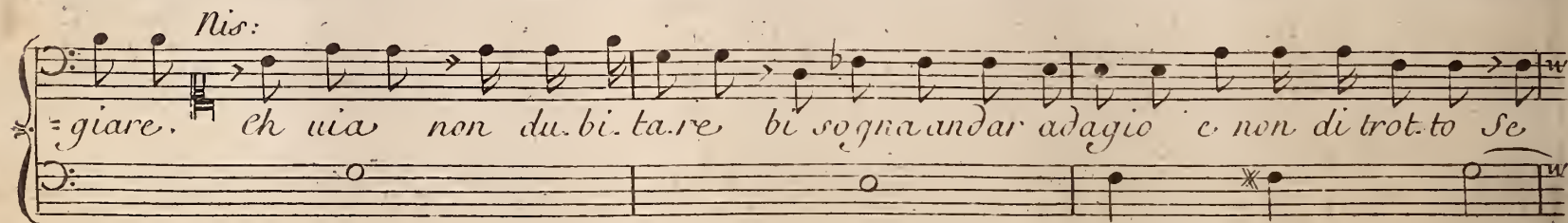

giare. eh uia non du.bi.ta.re bi sogna andar adagio e non di trot.to Se

prender pur Si uol qualche merlotto

Allegro.

3

P. F. P. F. P. F.

Tu nò tu non pensi non Signora non Signo.ra che Son quasi

P. F. P. F.

alla mall'ora alla mall'ora anzi ridi à mio dispetto ridi a mio dis-

F. *P.* *P.* *F.* *P.* *F.* *P.* *F.*

=petto? Sorte fato maledetto nò nò non serue ò da Crepar nò non Ser.ue

F. *F.* *Fortis*

non Serue ò da Crepar ò da Crepar

F. *P.* *F.* *P.* *F.* *P.* *F.* *P.* *F.*

Tu nò tu non pensi nò Si.gno.ra nò Si.gnora che Son quasi

P. F. P. P.

alla mall'ora alla mall'o-ra anzi ridi à mio dispetto? ridi à mio dis-

F. P. F.

-petto Sorte fato maledetto nò nò non Serue ò da Cre-par tu ridi

P. F. P. F.

ridi ridi ridi non pensi non pensi non pensi nò non Serue a dà Crepar

6

P. F. P. F.

Nò non Serue non Serue non Serue ò da Crepar ò da Crepar ò da Cre..par

F.

Via res.tiamo

P. F. P. F. rinforzato

Si t'aspetto Si t'aspet.....to Mà tu Scherzi Scherzi

c. ridi ancora già la fame mi di uo-ra già la fame

F. P.

mi di uo-ra già non posso più par... lar non posso più parlar.

P. F. P. F.

pù par-lar.

Dal Segno.

3 Mis:

Caro Fratello mio quanto impaziente, quanto importuno sei taci S'appressa al cun-

Tag:

Zingari dei che proteggete i borsaroli ero i tutto il uostro fauor prestate a noi.

Allegro.

Hò ragione Si Signore Si Signore il Padrone

f. *P.* *f.* *P.* *f.* *P.* *f.* *P.*

non Son io eh non Son io dunque uoglio à modo mio Sempre dire

p. *f.*

Sempre fare sempre dire sempre fare sempre fare sempre dire qualche pare è piace à me

P° f° *f°* *fma*

Si Si qualche pare è piace à me Si... qualche pare qualche pare è piace à me

P.^o

Hò ragione Sì Signore Sì Signore il Padrone

f^o p.^o f. p. f. p. f.

non Son'io ch non Son'io dunque sempre à gusto mio Sempre Sempre à

gusto mi.o uoglio dire uoglio fare uoglio dire uoglio fare uoglio dire

P.° f.° *P.°* *P.* *f.* *LT* *W*

quel che pare è piace à me Si Si quel che pare è piace à me Si quel che

P. *f.*

pare quel che pare è. piace à me.

Calc. *Nis.ª*

Mancherebbe, ancor questa ch'io douessi ubbidire, al Seruitore Son'io padrone in Ca sa. Mio Si=

Calc. *Nis.ª*

=gnore. Padrona oh che bellezza. Taglia borse Coraggio arte, destrezza Se la buona uen=

tura ella vuol ch'io le dia resti un Momento. Il ben futuro, e il male chiaro le Saprò dir

Calc: oh che animale. *Nis:* Va uia, va uia di quà. Gente Soccorso. Ella è timida assai teme un

Calc: orso. *Nis:* Canchero se lo temo, e forse questa bestia d'accarezzar, ò farle festa. C'èda Signor non

Calc: è punto feroce, ella uederlo meco, può beuere e mangiar. *Nis:* e dormir teo. Lasciam gli scherzi a

Calc: parte e la sua mano di grazia ella mi dia. stammilontano; a chedue Seruir Va uia ti dico

Nis: *Calc:* *Nis:* 13
Per darle la uentura. E tu chi Sei? Con quest'anima laccio à da esser bella. Nisa di Menffio

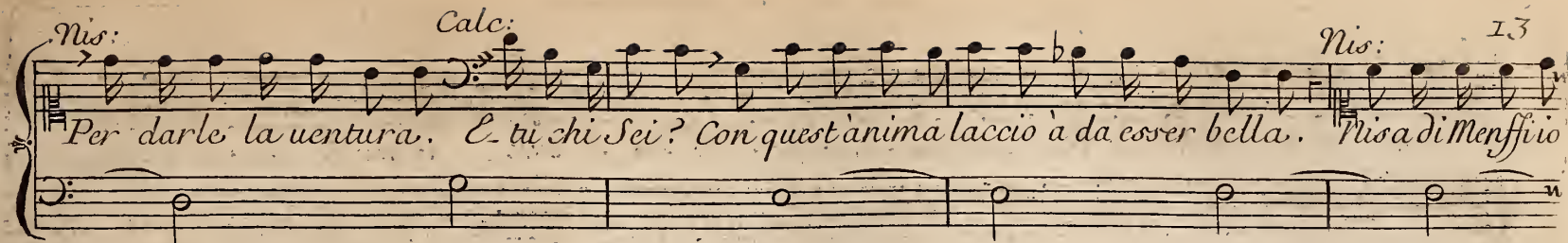

Calc:
Son, Ia Zingarella. Senti Zaddeo, uà dal mercante Ebreo, diche m'attenda pochi momenti

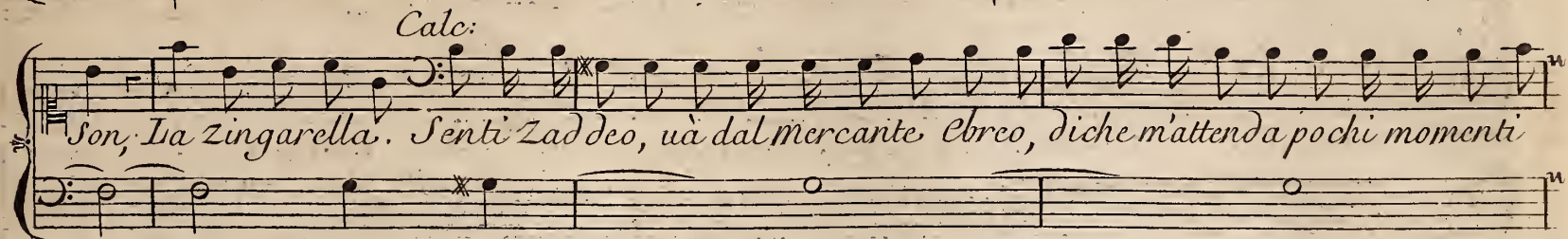

Nis: *Calc:*
Sol, e che da lui Col denaro Sarò. Senti Costui? Signora Nisa bella eccomi à

Nis: *Calc:*
uo i, questa è la man, uolete esaminarla? Si Signore, il quanto ella si Cavi. O tradi-

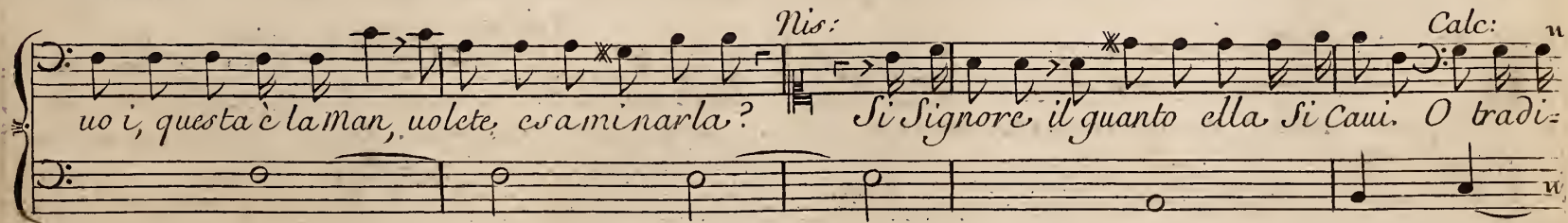

Nis: *Calc:*
-tore. Nuda uorrei ueder, la fronte ancora Ia Seruo oh Ciel Cos.tei già m'innamora

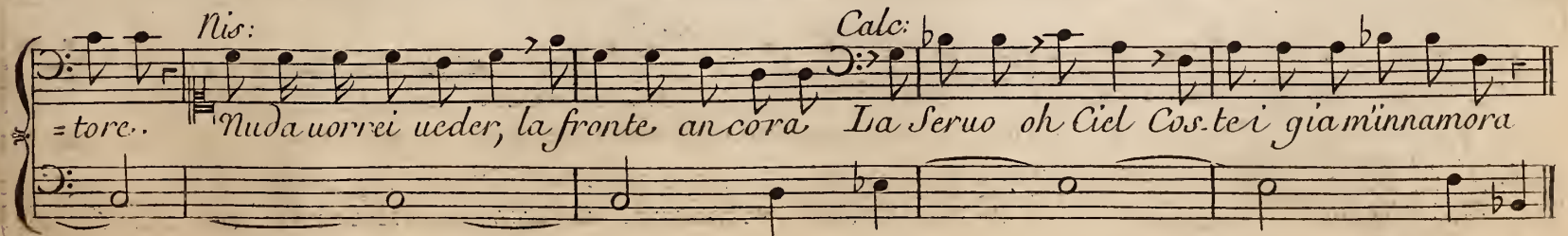

P.º f.º : *Con la Parte*

Ella può Credermi può Credermi a que felice Nisa lò dice mentir non

Poco for: Cal.º

pu.º. nò nò mentir non può. Questo è possibbile questo è possibbile Cre..derlo uuò.

Nis.^a Sù nel Zodiaco
Febo in quel giorno
in capricorno
Si raggiurò.

Cal.^º Non è impossibile
Lo Crederò.

Nis.^a Quasi due Secoli
robbusto e forte
in Lieta Sorte
viurà Lò Sò.

Cal.^º Questo è ancor facile
Creder Si può

Nis.^a Di bella Semmina.
amante; è Sposo
fido, è geloso
oggi il uedrò.

Cal.^º Questo è impossibile
esser non può.

Calc: *Nis:* *Calc:* *Nis:* *Calc:*¹⁵

En breue Saro Sposo. Certamente Strano questo mi sembra. E perche mai? Per =

Nis:

= che fin or non uedo donna che per me Sia Comoda assai. Un ricco gentil:uomo deue cer

Calc: *Nis*

car bellezza e non dennaro. Io non son gentiluom. Oh quanto e auaro Poiche Signor mi

volle, contanta Cor tesia prestare. orecchio, Iia Supplico Si degni Compiacciasi mi =

= rare quest'orso ora che in piclò fo ballare

Nis. *Balla Moretto.* *La ra la la la la.*

Calc. *Questo e un portento, Oh se.*

Costei uolesse, per lieue prezzo farmene, Padrone potrei Certo in poche ore per un tesoro ven-

Nis. *Calc.* *=derlo a un Signore; Melò daresti ò Ni-sa Col dennaro. E ben quanto ne uoi?*

Nis. *Calc.* *Trenta ducati, è troppo Caro venti, è molto ben pagato: Vuoi darmelo, à tal*

Nis:

prezzo O dio, m'incresco douermene privare, ma poiche Sono in gran necessita vostro è Si

Calc:

gnore voglioche Sia. per que venti ducati Pur che mi Sieno Subbito Contati. Eccoli pronti,

ò Cara anch'io ti giuro che sol perchemi piacque il tuo semblante mi riduco à Sborfar questo Con=

Nis:

Calc:

= tante. La ringrazio o signor è quanto è stolto. Prendim'ia bella prendi in questa parte

Spero ritorna C. Se tu puoi per po-co ardi per me d'un Amorofo foco.

18 *Con Sordini.*

p. *f.* *p.* *f.* *p.* *f.* *p.* *f.*

Larghetto

Pizzicato

p. *f.* *p.* *f.* *p.* *f.* *p.* *f.*

Si caro ben Sarete. l'idolo mio diletto l'idolo mio diletto per voi già sento in petto

sento in petto il core à palpitare à palpitare à palpitare... à pal... pitare il core à pal... pi...

Allg.º Senza Sordini *p.* *f.* *p.* *f.* *p.* *f.*

tar *Mirate il bel Sogetto* *bel Sogetto dà farmi innamorar dà farmi innamorar dà farmi inna-*

Allg.º Con arco

f. *p.* *f.*

rar.

P.º Larghetto con Sordini

Si caro benfarete l'idolo mio diletto l'idolo mio diletto per uoi già Sento Sento in petto già

Larghetto pizzicato.

Sento in petto il Co...re a pal.pi.tar a pal.pi.tar. Caro

Caro per uoi gia sento in petto Sento il Cor à pal.pi.tar il Core à pal.pi.tar il core à

pal.pi.tar il core a pal pi.tar Mirate il bel Soget-to bel So.get.to da farmi inramo =

Ps. Allg. Senza fordini. *f* *P.*
Allg. Con l'arco.

rar dà farmi innamorar dà farmi innamorar.

Non è gran mera uiglia, Se uincer Sa il mio core un che la dea d'a-

more faria preuaricar faria preuaricar faria preuaricar mirate mirate

rinforzato

bel Si. gno. re, bel Si. gno. re. da farmi innamorar da farmi innamorar

p. *f.*

Da Capo al Segno.

Calc.

Ò fatto il mio Negozio questo raro Animale, piu di mille du. ca. ti ancora

uale la ra la la Moretto?

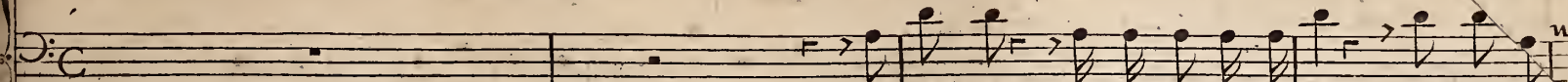

E doue doue lorso n'andò porrenti

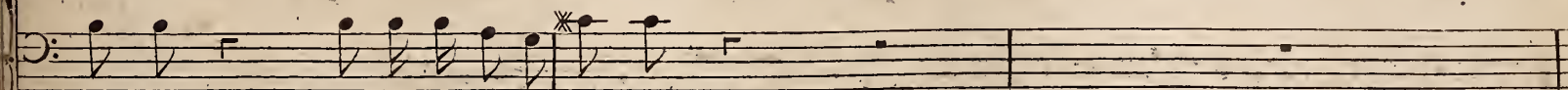
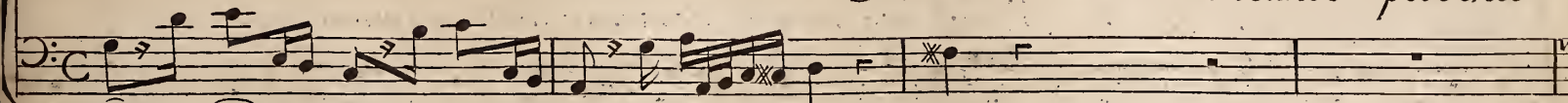

dei poveri Soldi miei

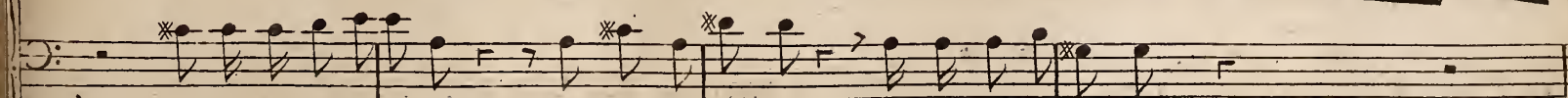
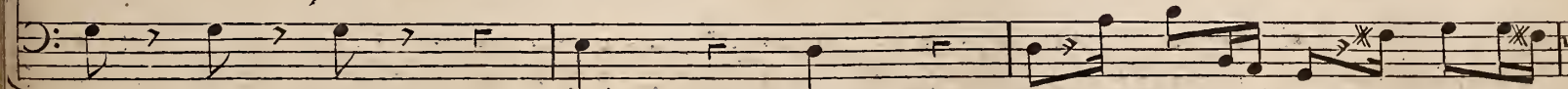

Poveri miei ducati Alla mall'ora Sene Sono andati.

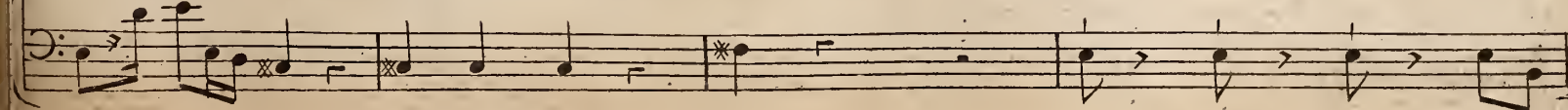

tanto denaro oh dio Con Stenti è pene a quislato per dei

Tutto il Sudore è la fatica, è uana d'un intera ben longa settimana.

Bastardissime Stelle barbaro fato in iqua Sorte, è ria

tu Sei Cagion della rovina mia Chi pieto so M'addita, un ferro un
laccio una Morte, un ueleno onde possa scacciar
Talma dal seno. A perdita sì grande Sopravviver non uoglio è vano, è

uano bramar la uita, allora che son Nemici miei il Ciel la terra, il Mar, gl'Uomini, ei dei.

Allegro

Che orror che spauento che Sorte Spietata Crudele, in grata in

grata Crudele or uado à morir a morir uado Crudele uado Spictata Spie =

= tata or uado à morir à morir Crudele Spictata Spictata Crudele or uado a morir a mo =

=rir à morir à morir or uado à mo.rir a morir a morir.

f. *p.* *f.* *p.*

ua do à morir or uado à mo-rir che orror che Spauento che Sorte spietata Spietata Cru-

Sortissimo

=dele ingrata ingrata crudelc, or uado à morir or uado à mo-rir or uado à .. mo-

=rir or uado à mo-rir à morir à morir.

La Sete. la

Parte

fame la Peste la morte Son mali più lieui la Peste la morte son mali più lieui Si ponno Sof-

=frir Si soffrir Son Ma-li più Lie.. ui più Lie.. ui Si pon-no Soffrir Si Soffrir. Da Capo

Nisa.

31

Donde Signor tantira, ah mal conuiene à lei questo Furore. Se uer che uiue in Serui-

Calc:

-tu d'amore L'amore, è bello, è buono ma il d'ennaro, m'è piu di quello assai ma assai piu Caro.

Nis:

Calc:

misero E che gl'auenne, m'è fuggito lorso che mi uendesti oh morte. oh pena

Nisa: Calc:

Euer Pur troppo, e questa è la Catena è Sono Così andati Venti ducati intieri

Nis.

alla m'all'ora. Au ueduto non s'è del resto ancora. A che gioua Così dar nelle

Smanie? Ella si rassicuri, Lorso si trouerà Sara mia Cura questa non fia per lei graue fuen-

tura E poi Signore il Cor della Sua Nisaval venti du cati Oibo non faccio

Cale.

mai, questi mercati. Dunque da lei diuisa più che Lorso uorria la Sida Nisa.

Nis:

O maledetto Amore. E ben risponda, Che uoi chio dica.. al fin... sento... ma nò.. Nò non mi spiegh-

Cale: *Nis:* *Cale:*

=rò. Che Sente. Oh dio! Parlate al fin par late, I do lo mi o. Duetto

Nis: *Cale.* *Nis:*

Nisa

Calc:

$f.$ $p.$ $f.$ $p.$ $f.$ $p.$ $p.$ $f.$ $p.$

Amor oh che diletto oh che diletto mi balza il core in petto è

Salta in su è in giù balza il core il core in petto e Salta in su è in giù e in su è in giù

p. f. p. f. p. f. p.

Così pur il mio Core, pur il mio Co...re già il biondo il dio d'a.mo...re lò

renforzato.

Sà saltar Così... lò fà Saltar Così lò.. fà.. Sal....tar lò fà Saltar Co=

f. *p.*

si Saltar Co.si *Torna*

Torna torna Cupido presto il Core à far Sbalzar

p. f. *p.*

torna Cupido torna quest'alma à Consolar.

Gia torna torna a-

Gia torna nel mio Cor oh dio qual gusto è questo... oh dio qual gusto è questo non

=mor oh dio qual gusto è questo... oh dio qual gusto è questo non.

Si può far di più no no non si può far non si può far di più non si può far di

Si può far di più no no non si può far non si può far di più non si può far di

p. f. p. f. p. f.

pù.
pù
Amor oh che di letto oh che di let.to

p. f.
Mi balza il Co.re in petto è Salta in giù è in Sù balza il Cor balza in petto

P. f. P. f. P. f. P° rinforzato. f. P.

Così pur il mio mio Core pur il mio Core già il biondo il biondo dio d'amore lo

f. P.

fa Saltar Co-si lo fa Sal... tar Torna

Torna torna Cupido torna.

f. p. p. f. p.

torna Cupido torna quest alma à Conso - lar -
 il Core à far Sbalzar. già torna torna a -

f. p. f. p. f. p.

gia torna nel mio Cor oh dei che gusto è questo ... oh dei che gusto è questo non
 = mor oh dei che gusto è questo ... oh dei che gusto è questo non

P. f. br. P.

Si puo far di più non si può far di più Sen. ti che gusto

Si puo far di più non si può far di più tor..na

oh dei che gusto è questo ... non si puo far di più nò nò nò nò oh dei

che gusto oh dei che gusto è questo ... non si può far di più nò nò nò nò oh

P. *f.* *P.* *f.* *P.*

... non si può far non si può far di più nò nò non si può far non si può far di più nò
dei non si può far non si può far di più nò nò non si può far non si può far di più nò

f. *p.* *f.* *P.* *f.*

nò non si può far non si può far di più non si può far di più.
nò non si può far non si può far di più non si può far di più.

Fine Del Primo.

Nis: Intermezzo 2.^{do} Nisa, Tagliaborse poi Calcante.

43

I. ma. ginar non puoi quanto quel vecchio avaro, sia disperato, è quanti, abbia Sparsi fin

or sospiri, è pianti. Smani a freme delira, chiama tiranno il Ciel barbaro il fato, è cerca la Sua.

Tagl:
borsa in ogni lato. Affè che li rubbai, con Sommaleggiadria quella borsaccia,

Nis: *Tagl:* *Nis:*
che ne di ci Sor ella. Oh tu Sei brauo. Così fu il nostro Padre, è così l'auo. Or uia ti

Cela è pronto allor che il vecchio vien fa il tuo douere, Se brami me Sua sposa oggi ue dere.

O della mia Speranza Se à Seconda riesce il Colpo ar dito, merito ben che in Menfi un gior

no Sia da Zingari e leuato qualche obellis.co alla memoria mia.

Presto

tr.

Parte

di tormento questo questo per l'alma mia questo questo per l'alma mia ecceso di Con=

=tento di Contento che non credea non credea prouar e un Contento cun ecceso che non Cre=

E Specie di tormento di tormento questo questo per l'alma mia questo questo per

l'alma mia eccesso di Contento di Contento che non Credea prouar... non Cre-

=dea prouar eccesso di Contento e Specie.. di tormen.to... di tormento e un ec-

Parte

ces-so e un Contento e una Specie di tormento che non Credea prouar

Parte.

Parte

. e un Contento e un ec.cesso che non Credea prouar e un ec-

ces-so e un Contento che non Credea prouar no no non Credea prouar non Credea prouar non Cre-

For. 49

dea prouar.

S'auui.ci.na Calcante oh come fremo quant'è defforme è mesto Dell'auarizia il

Cal:
frutto ognor fù questo. E ben la mia diletta, l'unica, mia Speranza la mia borsa

Nis. *Cal.*

Nisa tro uasti ancora. No' mio bene. Uscir da tante pene dunque uogl'io Tad-

Nis.

=deo Tadeo mi Suena. I do lo mio raffrena per pochi istanti almen l'ira funesta,

Cal. *Nis:*

Deggio Soffrire ancor che Smania è questa. A te souviene. o Caro, quanto promisi, e

Calc. *Nis.*

dissi. Mi Souviene. Dunque ascolta bene In questo punto Scongiurero l'a-

=uerno è godrai tutto di mie Nere parole il dolce frutto.

For.

O uoi possenti Numi del te. ne. bro. so b'aratro profondo

P.^o

Corni Caudati demoni m'u dite le affumi cate, fere e porte aperte, dell'orrida Ca-

P. f. Poco f.

=uerna oue le furie Tisi, fone megera edoue è

P° rinforzato f.°

doue Aletto impera Collà Circe è Medea ogni Tartarea dea

P° f.°

ogni Mostro infernal uada à Consiglio per ritrouare

P° f.°

in questo breue instante la richissima borsa di Calcante.

Calc: *Oh questo è l'essenziale questo si chiama il verbo principale.* *Nis: Faci, parlar non*

dei Plutone istesso Corra, uoli S'affretti

al gran Con sesso ci che infuse virtude, in questi accenti Ma cha sà la para sà. Non de

luder la ben fondata Speme. Sepur Soffrir non uoi barbare pene.

p.^o

For.

Dell'esito felice

S'è gli l'annunzio poi recar non uole uenga in sua uece almeno

ò Zoro astro ò Malag gi. gi, ò Ismeno

Allegro

Voce, che

flebbile dal mio soggiorno dal mio soggiorno mi chiami Cellere al Chiaro giorno

al chiaro giorno perche mi chiami che uoi da me che uoi da me Vo

ce *perche mi chiami dal mio Soggiorno. Vo ce*

mi chiami Cellere al chiaro giorno Dame che uoi che uoi dame Par =

= la che uoi da... me Par ... la che uoi da... me,

Da me che uoi che uoida me, dal mio Soggiorno perche mi chiami da me che

uoi da me che brami che uoi da me Vo ce mi chiami.

Cellere dal mio Soggiorno Cotanto flebile mi chiami al giorno da me che

50

uoi d'ame che uoi che uoi d'ame Par.... la che uoi da me Par... la che

uoi da... me

Calc.

Nulla Nulla Signor Colei ui brama à te Nisa lo chiama oh malle detto

mi uole Star ui cino à mio dispetto Nisa mia Cara. Nisa. Tagl. Is meno. O dell' auerno

Nis.

ò delle Stigie Sponde Inclita maga, commanda eccomi à te, parla, t'appaga.

Tagl: Cal:

ben dimmi trouosì la borra che si per se in questo loco. Si rendo grazie al

Nis:

Tagl:

Nis:

Calc:

Ciel, respiro un poco. E doue ora si troua Meco basta, che brauo galantuom,

Nis:

che bona pasta. Or uia gl'ordina o Cara. di restituirta adesso al suo Padrone. Con una Condiz-

Calc:

Nis:

zione però Sepur ti aggrada. Con tutto qualche uoi parla, prescrini. Dammi la mandi

Cal:

Sposo Idolo amato è Caro, è tuo dinuovo sia, tutto il d'ennaro Dibò che mi proponi.

Tag: Cal: Nis:

A Lei forse ti opponi? Sì Signore Ed'ai cotanto orgoglio Parla mi uvoi Sì, ò

Cal: Nis:

mò. Nò non ti uoglio. Eben Compagni uscite ad'uccider Costui, tutti' ue. nite.

Aria

Presto assai.

P.

P. *f.* *P.*

Per. fi. di

P. *f.* *P.* *f.* *P.*

che vo le te oi me che Gente è quel la oi me che

f. *P.*

Gente è quella oh dio mi manca il fiato mi vien la tre.... ma....

f. *p.* *f.* *p.* *f.* *p.*

che volete oime che gente è quella oi

me, che gente è quella oh Dio mi manca il fiato mi vien la tre... =

= ma rel..... la ah non ne posso più

non ne posso più perfidi perfidi ah ah non ne posso più mi vien

la tre ma rella ah non ne posso più non ne posso più

Per-fi-di per-fi-di ah ah non ne posso più non ne posso più

p

Mi fugge

p

il Cor dal Seno Ia..... van..... da Mitri..... da.....

p

te ah chio ne vengo meno ah chi mi regge su chi mi reggè sù Ia =

f.

uan da Mi tri da te ah ch'ione vengo

f.

niens ah chi mi regge. Su chi mi regge.

p. *f.*

Da Capo
al Segno.

Nis: *Cal. Tagl:* *Cal:* *99*
Non tante smanie nò presto alle Curte mi uoi per moglie Si viua lo sposo Viua il mal-

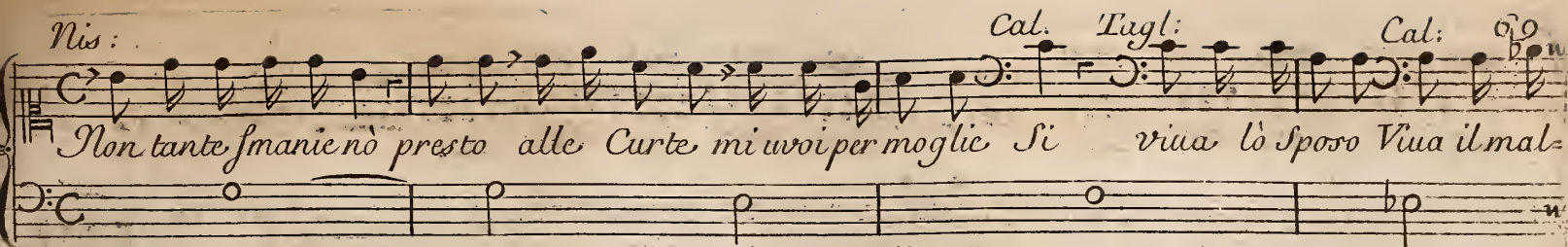

Nis: *Calc.*
-lanno O Caro Adesso almeno Se uoi ch'ogni timor sgombra dal seno dammi la borsa mia,

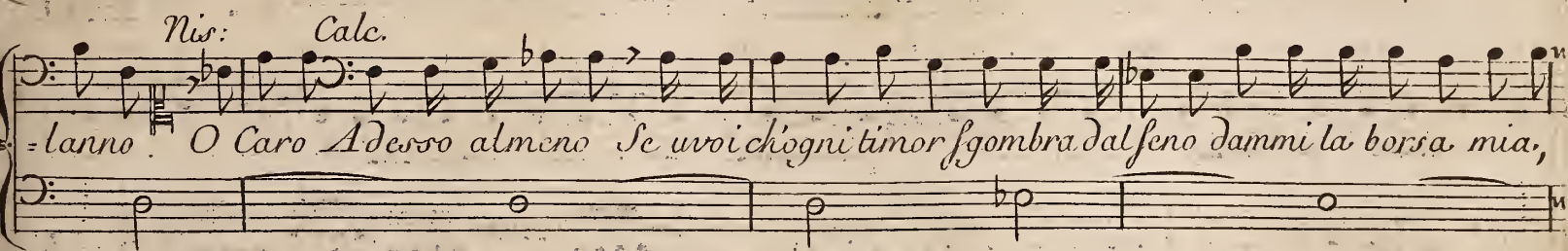

Nis:
è quella Canaglia accia manda via. La borsa aurai trà poco è quella gente non dei te-

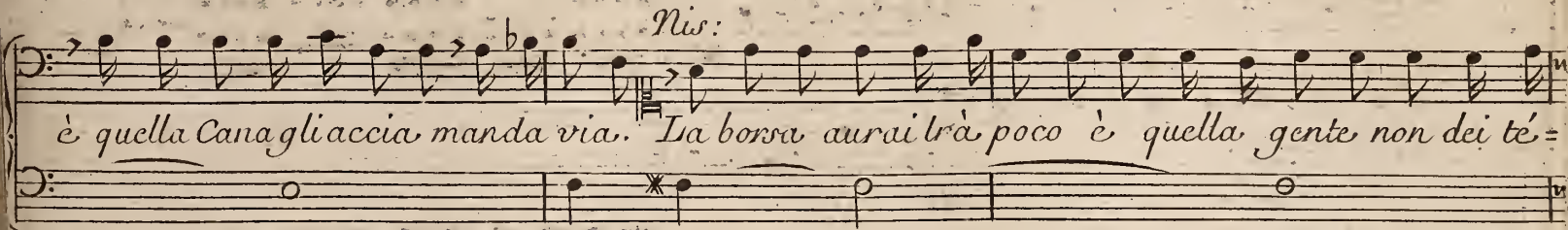

=mer mio bene. Fidi Compagni in quell'ama bil Vuomo rispettate il mio Sposo il mio Te-

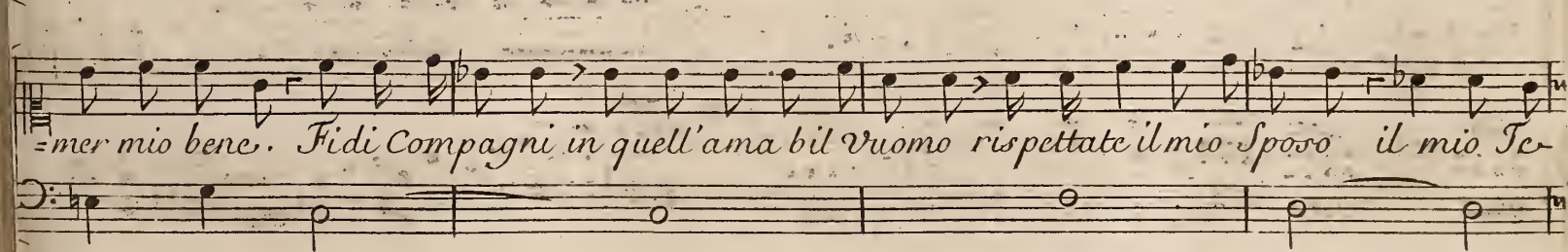

=soro Intanto la mercede ri. ce. ue. te. da. me. di vostra fede. *Segue il Coro.*

CORO.

Corni.

Oboè e Flauti.

Violino Primo.

Violino 2. do.

Viola.

Soprano

Alto.

Tenore

Basso

Fond.

Allegro, e con spirito.

O dell' e gi. to

O dell' e gi. to

O dell' e =

Nume Custode Nume Custode la nostra frode proteggi ognior P° la nostra frode proteggi ogni-

Nume Custode Nume Custode

ò dell' Egitto Nume Custode la nostra frode

gitto Nu-me..... Custode la nostra frode proteggi ognior la nostra frode proteggi ogni-

or opra è diuina punir l'auaro Cui Solo è Ca.....ro l'argen..to l'argento è

opra divina punir l'auaro Cui Solo è Caro l'argen..to l'argento è

opra divina punir l'auaro Cui Solo è Ca...ro l'argento è

or opra diuina punir l'auaro Cui Solo è Ca.....ro l'argento è

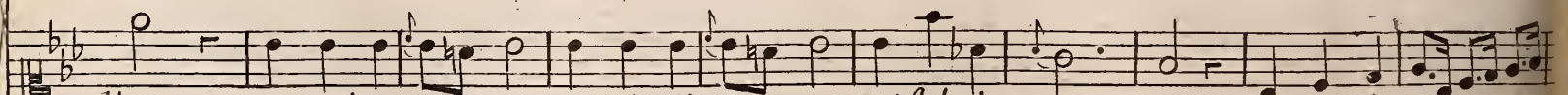
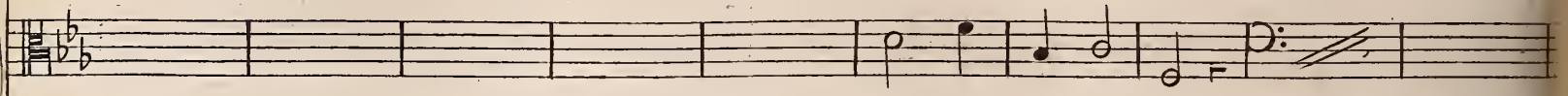
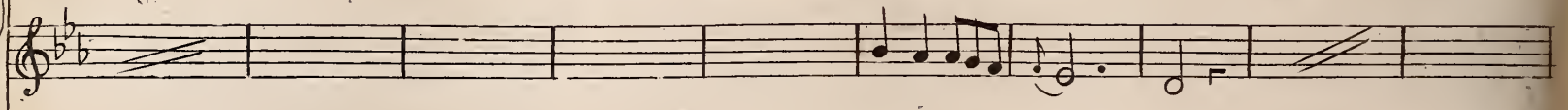
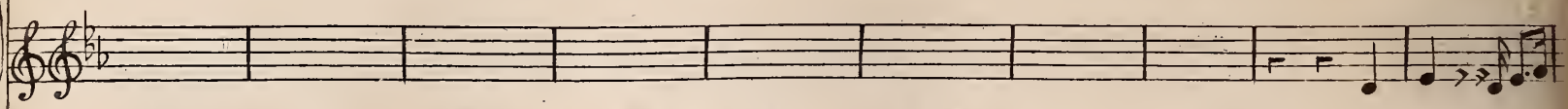
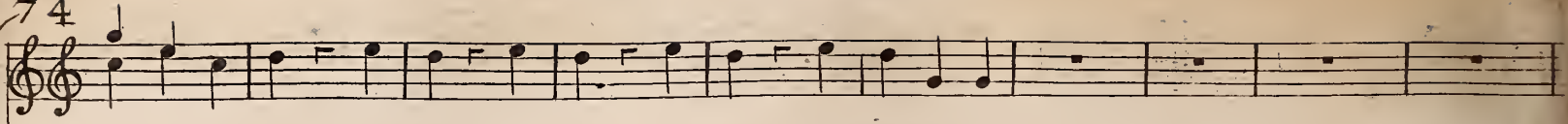

lor Opra è di ui. na Punir l'auaro Cui solo è Ca...ro Cui solo è Ca.....

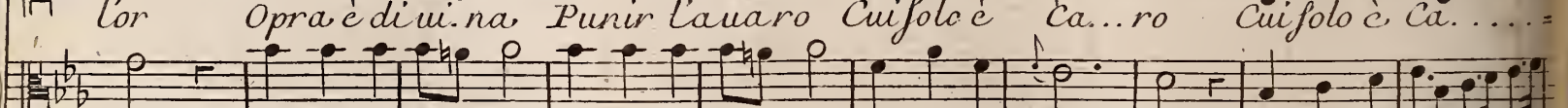

lor Opra è di ui na Punir l'aua. ro Cui solo è Ca..ro Cui solo è Ca.....

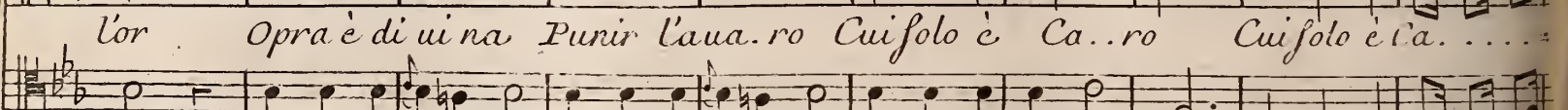

lor Opra è di ui. na Punir l'aua. ro Cui solo è Ca..ro Cui solo è Ca.....

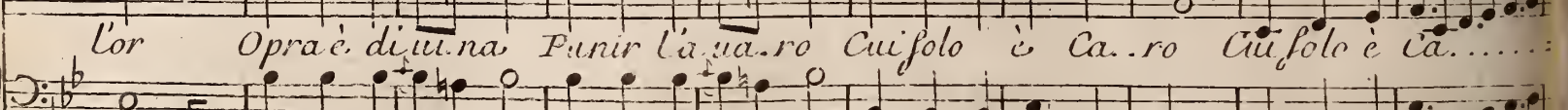

lor Opra è di ui. na Punir l'a. ua. ro Cui Solo è Ca. ro Cui solo è Ca.....

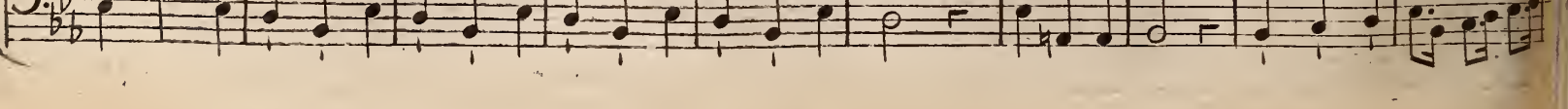
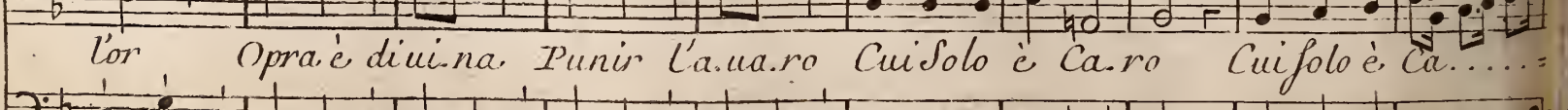

Tutti Col Violino Primo

.....ro l'argento è l'or l'argento e l'or l'argento è l'or

.....ro l'argento è l'or l'argento è l'or l'argento e l'or

.....ro l'argento è l'or l'argento è l'or l'argento è l'or

.....ro l'argento è l'or l'argento è l'or l'argento è l'or.

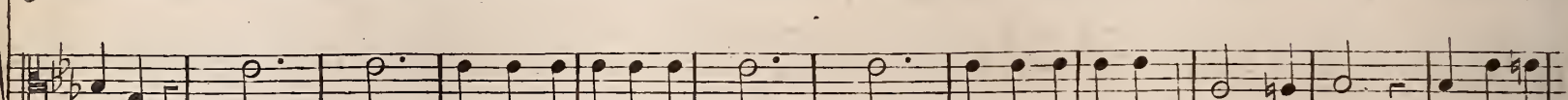
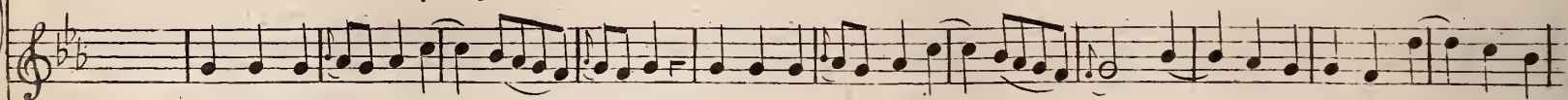
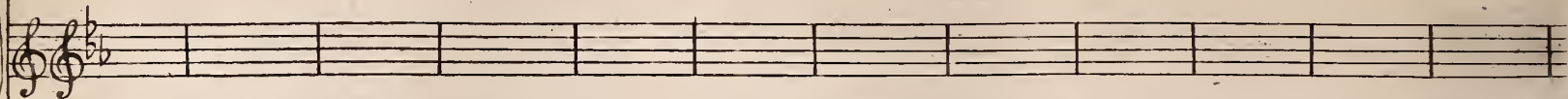
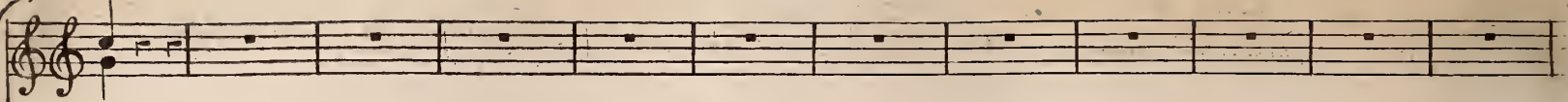

Perchi ne gode le gemme tutte Sono produtte dal vasto mar dal vasto mar dal vasto

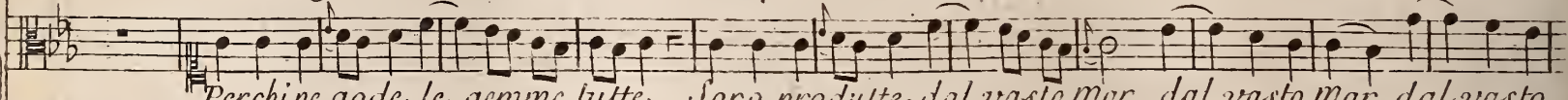

Perchine gode le gemme tutte Sono produtte dal vasto mar dal vasto mar dal vasto

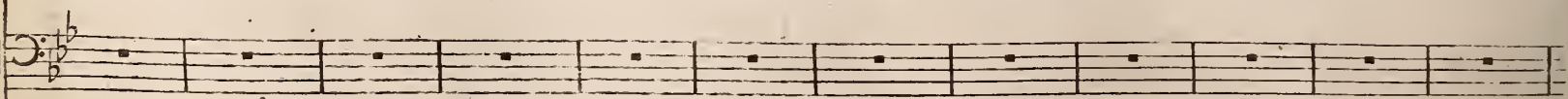
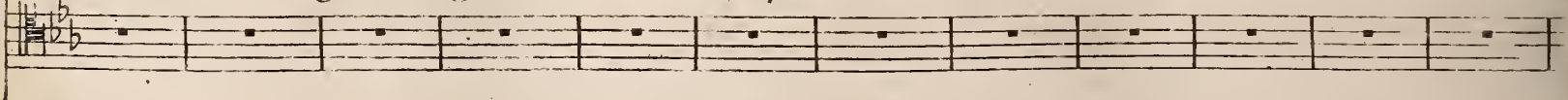

Violoncelli Soli poco f° p° poco f° p°

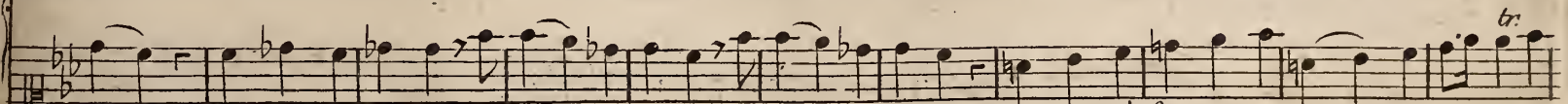
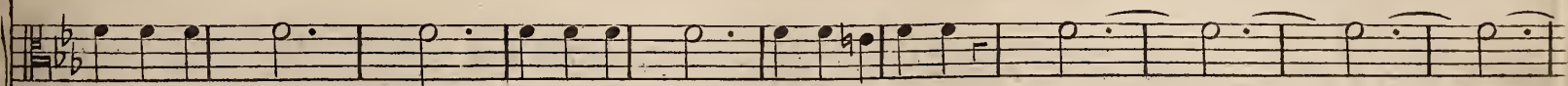
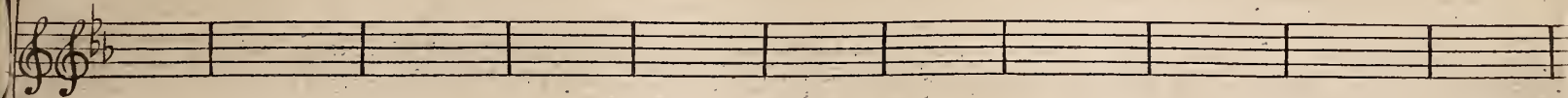
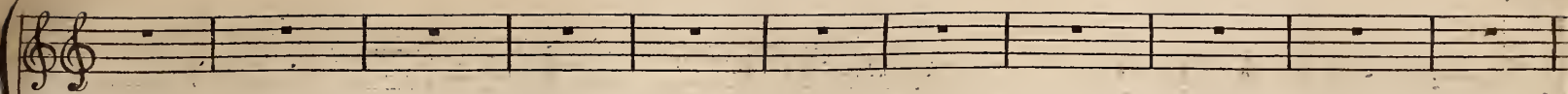

Mar: E chi ne abbonda Senza far uso Senza far uso non dee l'afuso conte regnar ..

Mar: E chi ne abbonda Senza far uso Senza far uso non dee l'afuso con te regnar

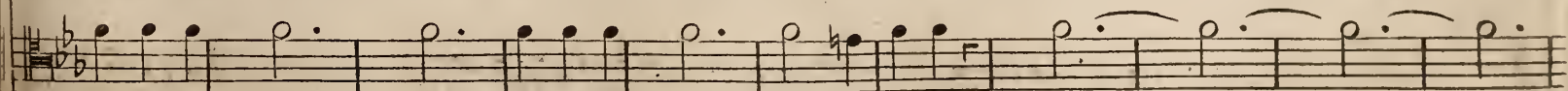
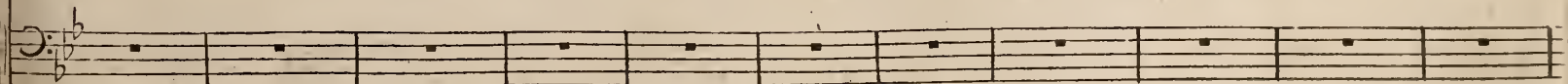
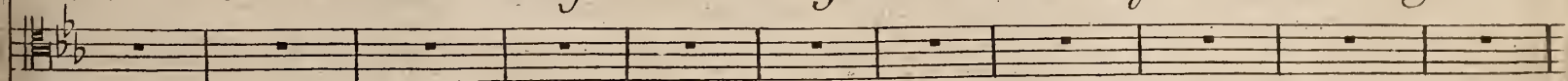

f p

f p

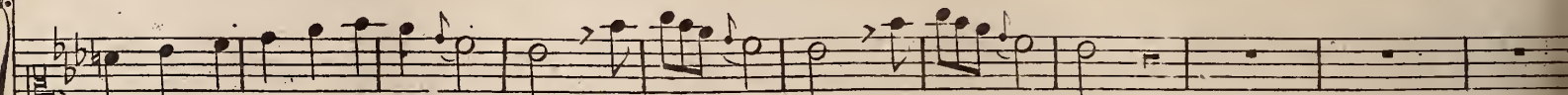
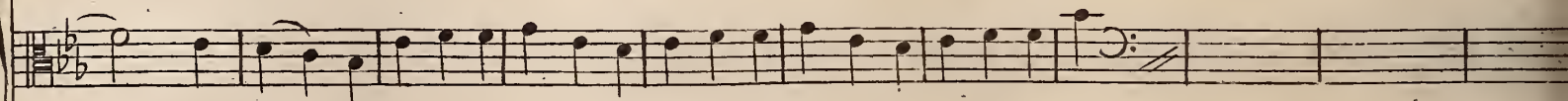
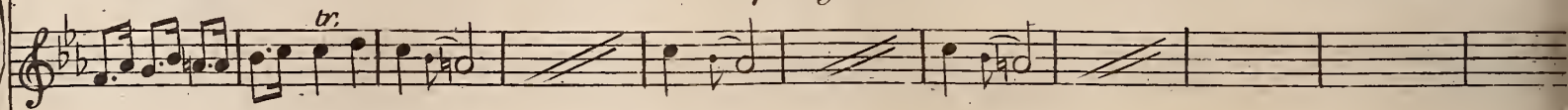

non dee l'afuso Conte regnar Conte regnar Conte regnar

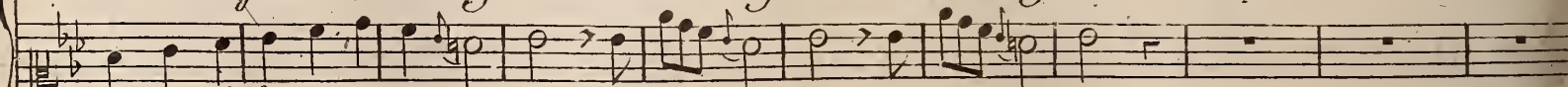

non dee l'afuso Conte regnar Conte regnar Conte regnar

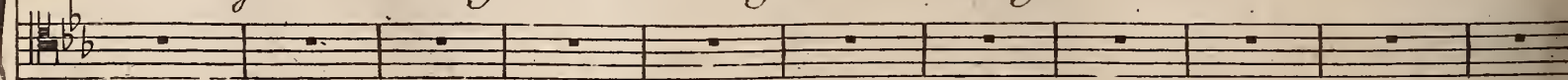

Tutti li Bassi.

Basti all'auaro Basti all'auaro trouar risto ro

Basti all'aua..ro Basti all'ava..ro trouar risto ro

Basti all'auaro Basti all'auaro trouar ris.to.ro trouar risto ro

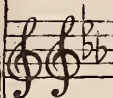

Con Violini.

Sor.

nel Contar l'o-ro nel Contar l'oro la notte è il di Basti all'avaro trouar ri

nel Contar Lo-ro nel Contar l'oro la notte è il di Basti all'avaro trouar ri

nel Contar l'o..... ro la notte è il di Basti all'avaro trouar ri

Violoncelli soli

Tutti Sans le Basson

toro nel Contar loro la notte è il di nel Con. tar loro la notte è il di . . . =

toro nel Contar lo ro la notte è il di . . . la

Violoncelli Soli

la notte e il di la notte e il di.

Basti à noi tutto racorre il frutto

la notte e il di la notte e il di.

Basti à noi tutto racorre il frutto

notte e il di la notte e il di.

racorre il frutto

Tutti li Bassi.

Basti à noi tutto racorre il frutto

Col P^{mo} Violino

di tante pene ch'egli ... soffre di tante pene di tante pe ... ne ch'è =

di tante pene di tante pe ... ne ch'è =

di tante pene ch'egli soffre. di tante pene di tante pe ... ne, ch'è =

di tante pene ch'egli soffre. di tante pene di tante pe ... ne ch'è

8 4

Col Primo Violino.

gli Sof-fri Basta à noi tutto racorre il frutto di tante pe..... ne ch'è

gli Sof-fri Basta à noi tutto racorre il frutto di tante pe..... ne ch'è

gli Sof-fri Basta à noi tutto racorre il frutto di tante pe..... ne ch'è

gli Sof-fri Basta à noi tutto racorre il frutto di tante pe..... ne ch'è

= gli Sof:fri ch'egli Soffri ch'egli Sof:fri.

= gli Sof:fri ch'egli Soffri ch'egli Sof:fri.

= gli Soffri ch'egli Sof:fri ch'egli Sof:fri.

= gli Sof:fri ch'egli Sof:fri ch'egli Soffri.

36 Calc.

Io giure rei che fra questi ri baldi Colui che mi rubbò Si troua ancora O misero Cal-

= cante e dourai dunque Nisa Sposar Co. te. i che amica è Sol di scellerati è rei? Di-

che frate vaggioni J. do. lo Caro? Sei forse già pentito d'essere in questo giorno mio Marito?

Cal:

Che dici, eh non fia vero ch'io cangi Così presto di pensiero. Tra me già sol parlando, che sembra molto

Nis:

Cal:

Strano Veder oggi Calcante d'un a tu a pari Stringere la mano. Cperche mai. Per =

Nis. 87

=che bella tu Sei perche giovane è uaga è perche io Sono Vecchio è defforme Oh Caro aglocchi

Cal: *Nis.*

miei tu giovane gentile è bello Se i. Indegno del tuo Amor. Che dizi in -

Cal.

-degno. Strada non uè dus cir da questo impegno.

Flauti

Violini *Unif. Colli Flauti.*

Corri *For.*

Allegro Macstoto

uoi Come oh dio uorai ch'io ui-ua Se mi fai morir Co-si Se-mi

Unif. Colli Flauti

fai morir Co-si morir Co-si.

Vi. ue. .ro Se tu l'ò uvoi Ca. ra qar. te del mio Cor

Ca. ra . qar. te del mio Cor nà se amor negar mi puoi Negar mi

* * * * *
 * * * * *
 * * * * *
 * * * * *
 * * * * *
 * * * * *
 * * * * *
 * * * * *
 * * * * *
 * * * * *

puoi Come oh di.o uorrai ch'io ui..ua Se, mi fa.....

ten.
p°

ter

Unif. Colli Flauti.

i morir Co..si Se mi fai morir Co..si morir Co..si mo

Unif. Colli Flauti.

= rir Co..si.

Deh mio ben Sgombra dal seno quel ti. mor ch'è trop-po in gusto trop-po.

Cal:
Oh Dio Misa d'amore

Da Capo.
fie..ro cas.sali troppo fiero cas.sa-li.

auram pagia per te questo mio Core

4 *Nis.*
Dammi la borsa e poi... Dammi la Mano Vuo pria che tu mi Sposi. Alle parole degl'U

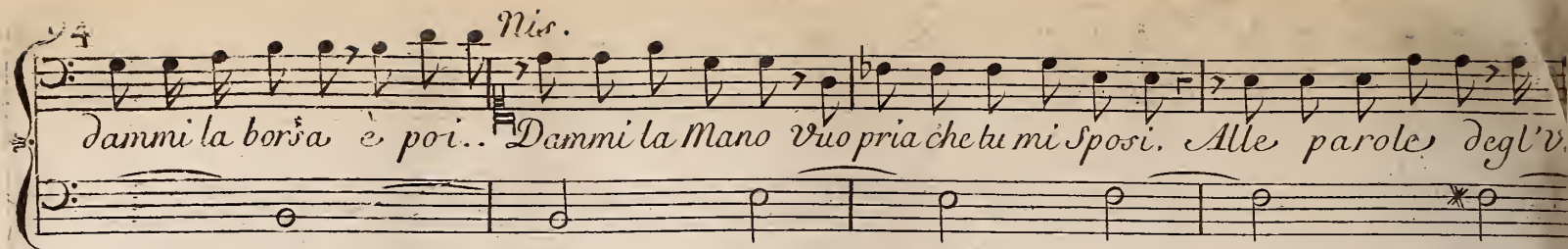

Cal. *Nis.* *Tagl.* *Cal:*
mini dar fe Nisa non fuole. Almen fa ch'io la ueda. Volontieri A lui mostrala Jsmeno. Cccola. O bella

Nis.
Dammi Nisa la Man, è giusto quella! I dolo Caro oh dio Prendi la destra e il Cor, Son tua, Se

Tagl. *Nis.*
mio dagli la borsa. Prendi O come in essatien, le Luci im mote. Fiaro Conto ch

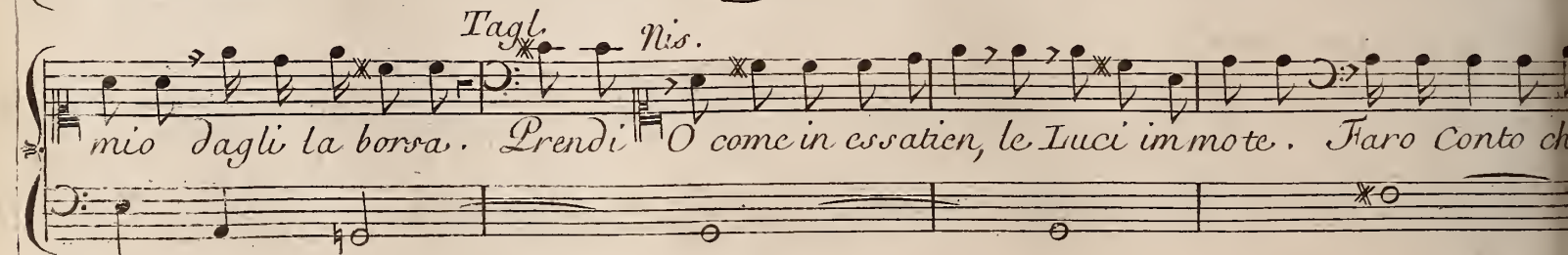

Sia questa la dote Signor Mago che tanto, onesto Siete è galantom, in grazia, del Orso che per de

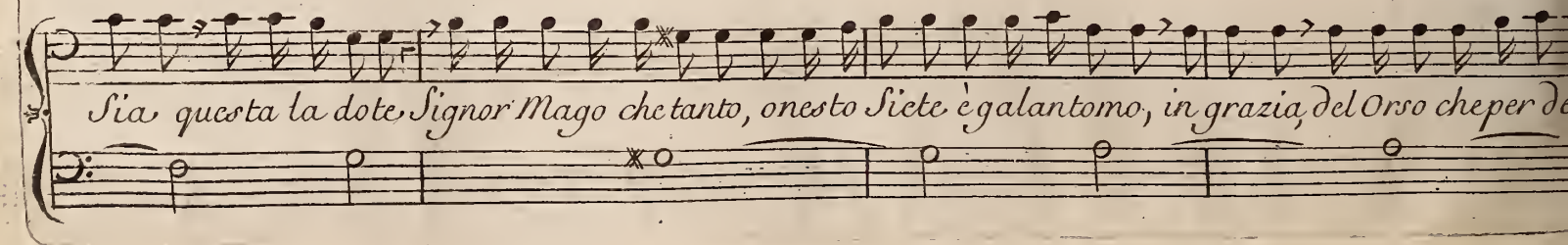

Tagl. Cal. 9.5^{b1}

Sapete Nulla. Tutto tutto già Sò brami uederlo. Ne questo Sol ma bramo Se pur ui

Tagl. Cal. Nis.

piace ancor di pos-se-derlo. Giura Se dici il ver: Sull'onor mio. Appagato Sei

Tagl. Cal. Tagl. Cal. Nis.

dunque. L'hai presente dou'è quello Son'io Ah per fidi assassini. Adesso è

Cal.

uano inutile, e il gridare egli'è vostro Cognato, è miò Germano. Ah me l'hauete fatta. Pa-

zienza In auvenire, ciò che foste obliando almen vi uete, come è il vostro dover d'à qualche fiete.

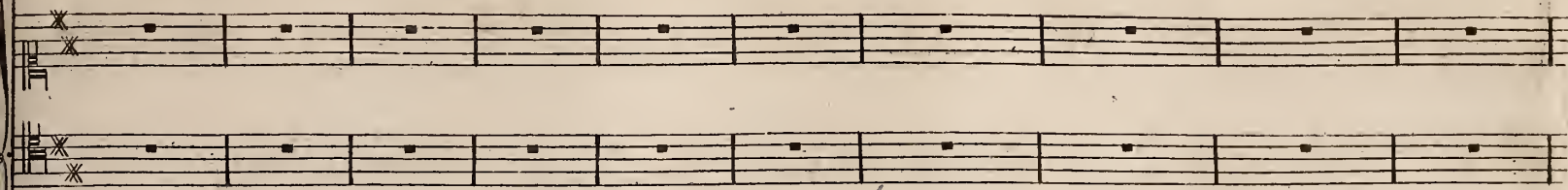
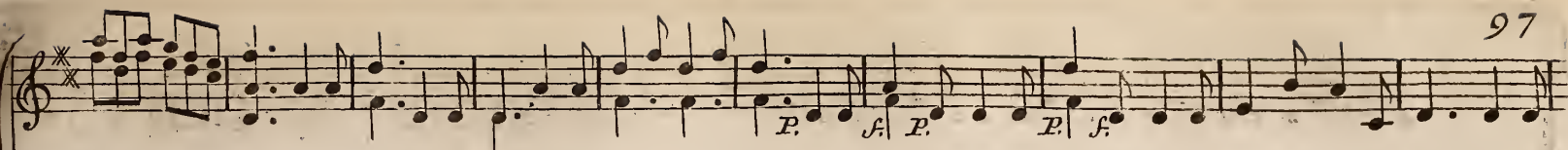

Ogni Tromba o gni Tamburo faccia festa è suoni olla ta ra

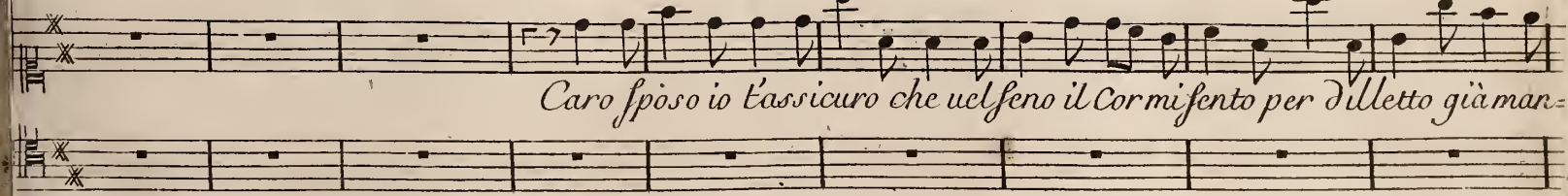
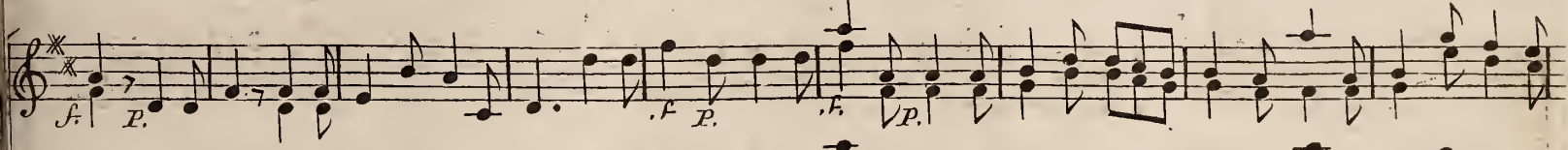

Caro spòso io t'assicuro che uel feno il Cormi fento per dilletto già man-

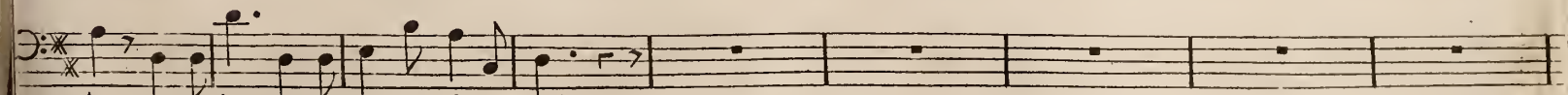

rà ta ra rà faccia festa è suoni olla

car.

per diletto gia mancar

Dalle risa o che Contento io mi Sen..... to io mi sento già Cr

Tararà tararà

L'allegria Si Comincia festeggiar la rà la la la rà la

= par uiua. ra ta la la la ra la

ta ra ra

la la ra la ra or uia sicuro

la la ra la ra Si festeggi

ta ra ra ta ra ra Or di nuouo ogni tamburro faccia festa e suoni

ra la la rà la la la rà la O che Pazzo in Verità o che

ta la rà la la la rà la O che Pazzo in Verità o che Pe'

ta rà rà ta rara ò che gusto in Verità o che

= zo in Verità taralala o che Pazzo in Verità

= zo in Verità taralala o che Pazzo in Verità

gusto in Verità ta rara o che gusto in Verità

f. p. f. p.

Ogni Tromba ogni Tamburro faccia festa e Suoni

f. p. f. p. f. p.

Caro Sposo io t'assicuro che nel Seno il Cor mi sento per diletto già Man

olla tarara

f *P.* *f.*

car *Per diletto gia mancar*

Dalle risa oh che Contento ancori.....o ancor io temo Cre

ta ra ra

f. *P.* *f.* *f.* *P.*

Ilal. le....gri a si Cominci à festeggiar la ra la la

= par *la ra la la*

Viva *la ra la*

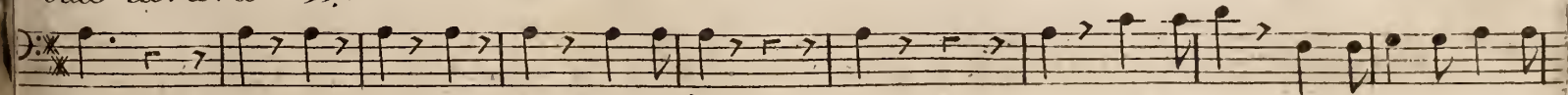
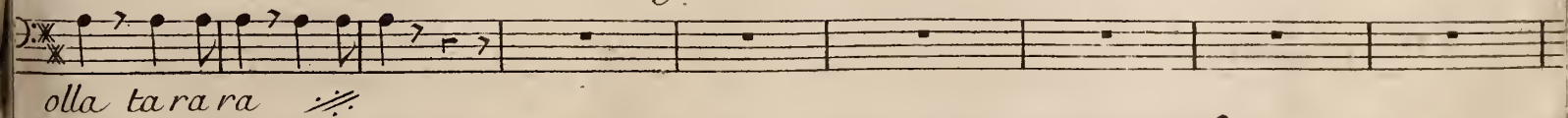
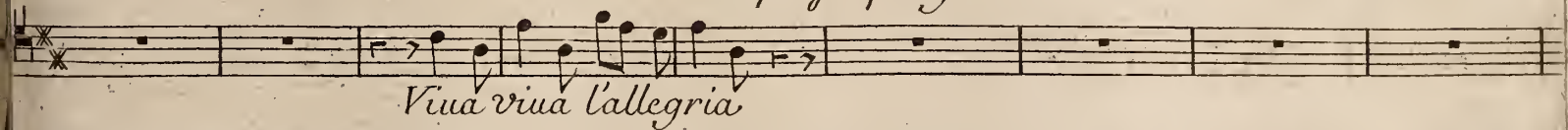
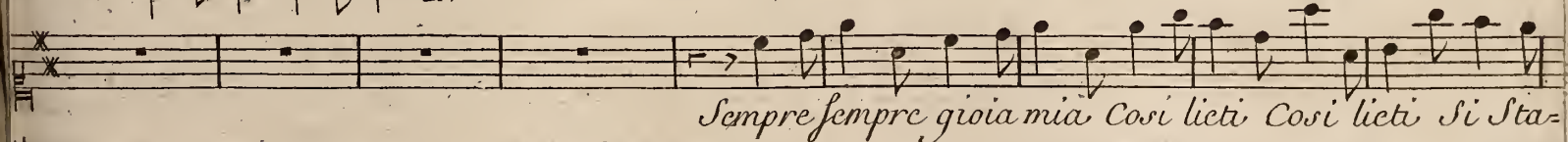
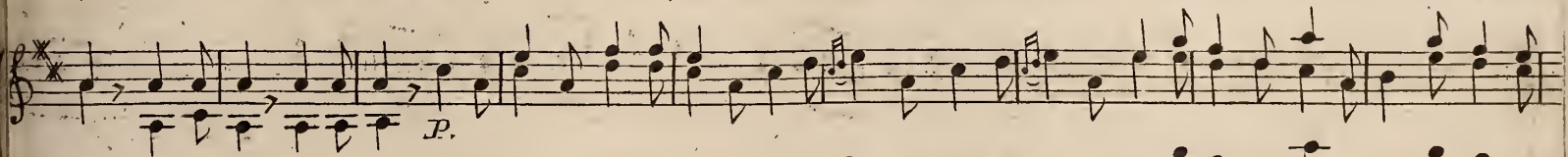
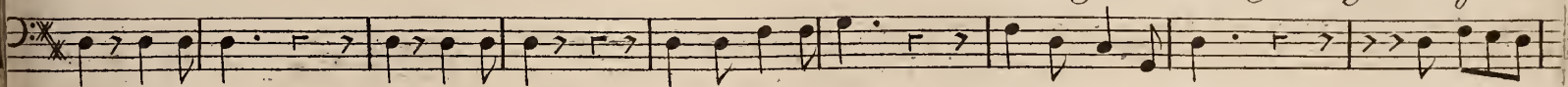
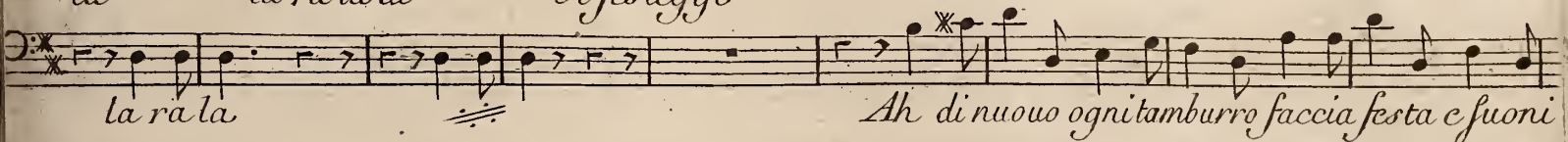
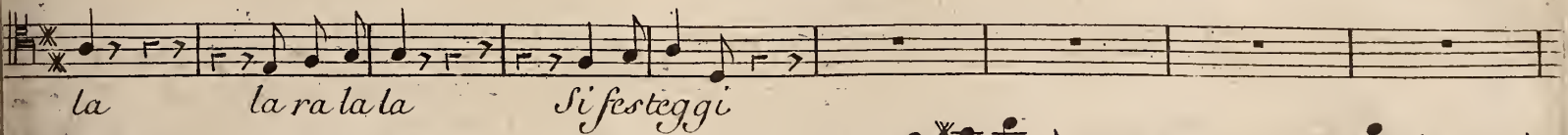
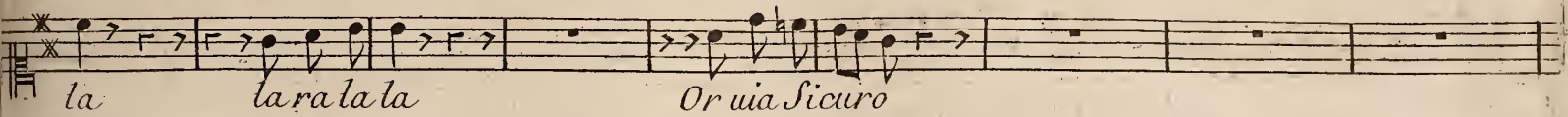
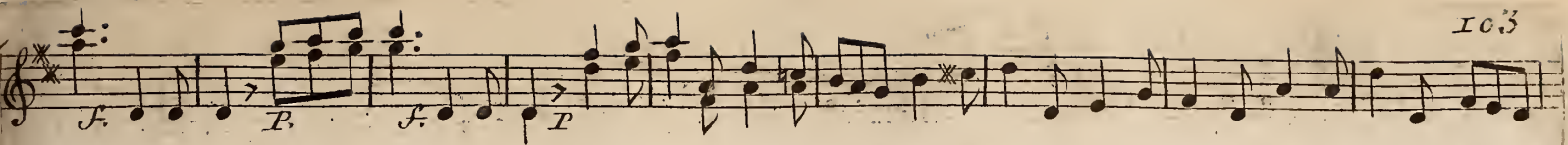

Che Pazzo che Pazzo che Pazzo in Verita che Pazzo che

Che Pazzo che Pazzo che Pazzo in Verita che Pazzo che

Che Gusto che Gusto che Ve..ri..ta in Ve..ri..ta che Gus ... =

pazzo in ve..ri..ta che pazzo che pazzo in ve..ri..ta che pazzo in Verita

pazzo in ve..ri..ta che pazzo che pazzo in ve..ri..ta che pazzo in Verita

=to in ve..ri..ta che gus...to in ve..ri..ta in ve..ri..ta in ve..ri..

= tà che Pazzo che Pazzo in Ve..ri..tà che Pazzo che Pazzo in Ve..rita che Pazzo in Ve
 = tà che Pazzo che Pazzo in Ve..ri..tà che Pazzo che Pazzo in Ve..ri..tà che Pazzo in Ve
 = tà che Gus..to in Ve..ri..tà che Gus..to in Ve..ri..tà in Ve..ri..

rita che Pazzo in Verita.
 = rita che Pazzo in Verita.
 ta in ve..ri..tà.

FINE.

