ТРАНСКРИПЦИИ

ДЛЯ КЛАРНЕТА С ФОРТЕПИАНО

С. В. РОЗАНОВА

Профессора Московской Консерватории

TRANSKRIPTIONEN

FÜR KLARINETTE und KLAVIER von

S. ROSANOFF

Professor des Moskauer Konservatoriums

Аренский, А. Op. 23 № 2. Кокетка
Arensky, A. „ „ La coquette

Брага. Серенада
Braga. La Serenata

Мендельсон-Бартольди, Ф. Op. 62. Весенняя песня
Mendelssohn-Bartholdy, F. „ Frühlingslied

Римский-Корсаков, Н. Шмель (из оп. „Сказка о царе Салтане")
Rimsky-Korsakow, N. Die Hummel (aus der Oper „Das Märchen von dem Zaren Saltan")

Чайковский, П. Op. 2 № 3. Песня без слов
Tschaikowsky, P. „ Chant sans paroles
— Op. 5. Романс Romance
— „ 19 № 4. Ноктюрн. Nocturne
— „ 37 bis № 6. Баркарола. Barcarolle

Шопен, Ф. Chopin, F. Вальс. Valse

ГОСУДАРСТВЕННОЕ ИЗДАТЕЛЬСТВО
МУЗЫКАЛЬНЫЙ СЕКТОР
МОСКВА
1926

№ 6953—2½ л.

BARCAROLLE

de P. TSCHAÏKOWSKY, OP. 37. N°6.

Transcription pour Clarinette et Piano
par S. ROSANOFF.

Andante cantabile.

Clarinetto in B.

p

Andante cantabile.

PIANO.

p

poco più f

p a tempo

f

f

p

poco più f

dim.

p

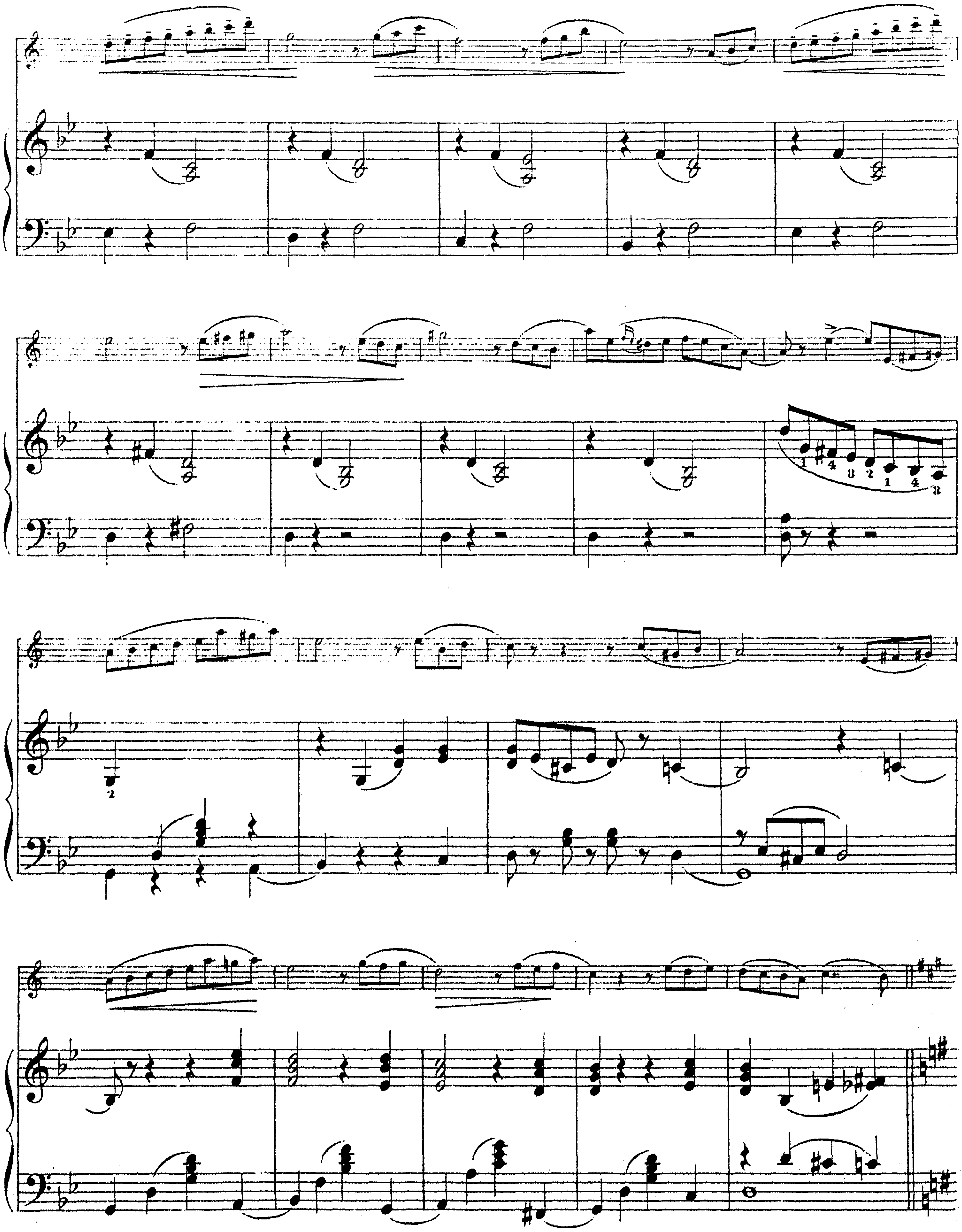

Poco piú mosso.

p poco a poco *crescendo*

Poco più mosso.

f

f

cresc.

cresc.

ff *poco riten*

8

poco cresc.

poco cresc.

diminuendo pp

Главлит, Москва №54141, Тир. 300 экз. 20252 Нотопечатня „Гиза" Колл. 13.

BARCAROLLE

de P. TSCHAÏKOWSKY, OP. 37. N°6.

Transcription pour Clarinette Solo et Piano
par S. ROSANOFF.

CLARINETTO SOLO in B.

Andante cantabile.

p

poco più *f*

Poco più mosso.

p *poco a poco crescendo*

f

cresc.

p a tempo

poco più *f*

diminuendo

poco cresc.