

GLUCK

Orfeo ed Euridice

(Wiener Fassung von 1762)

Azione teatrale per musica in drei Akten

Urtext der Gluck-Gesamtausgabe
Urtext of the Gluck Complete Edition

Violino II

Bärenreiter Kassel · Basel · London · New York · Praha
BA 2294

Violino II

Orfeo ed Euridice

(Wiener Fassung von 1762)

Azione teatrale per musica in drei Akten

Overtura

Christoph Willibald Gluck

Allegro

6 *f*

12 *sf* *sf* *sf* *sf* *sf* *p*

16 *ff*

21 *p* *f* *p*

26 *ff* *f*

31

35

38 *p* *f*

42 *f* *p* *f* *p*

47 *f*

52 *p* *poco f*

57 *f*

60

63

66 *p* *f*

72 *sf* *sf*

77 *sf* *sf* *p* *f*

82 *p* *f*

87

91

94 *p*

97 *f*

ATTO PRIMO

Scena I

Coro

Moderato

4 *p*

8 *p*

16

24

32 *f* *p*

39

46 *f*

54

Recitativo

ORFEO

62 ORPHEUS

62 *p*

Ba - sta, ba - sta, o com - pa - gni! Il vo - stro lut - to ag - gra - va il
 Schweigt, o schwei - get, mei - ne Freun - del Ach, eu - er Kum - mer be - schwert den

65

mi - o! Spar - ge - te pur - pu - rei fio - ri, in - ghir - lan - da - te il mar - mo, par -
mei - nen! Ver - streu - et die pur - pur - nen Blü - ten, be - hängt mit Krän - zen den Mar - mor und

68

- l' i - te - vi da me! Re - star vo - gl' i - o so - lo fra que - st' om - bre fu - ne - bri e o -
schei - det dann von hier! Doch ich will blei - ben, ein - sam in den fins - te - ren Schat - ten des

72

- scu - re col - l' em - pia com - pa - gni - a di mi - e sven - tu - re.
Gra - bes, ver - zwei - fel - ter Ge - fähr - te un - end - li - chen E - lends.

f

Ballo

75 *Larghetto*

p

82

f p

89

96

103

f tr

Coro

111 *Tempo primo*

Aria

Andante non presto

156 Orchestra I

Orchestra II

181

Eco (Echo) *p* Eco (Echo) *pp*

Recitativo

ORFEO
ORPHEUS 190

Eu - ri - di - ce, Eu - ri - di - ce, om - bra ca - ra, o - ve
Eu - ry - di - ke, Eu - ry - di - ke, teu - rer Schat - ten, sag, wo

Orch. I *p* Eco (Echo) *pp*

Orch. II

194

se - i? pian - ge il tuo spo - so, ti do - man - da a - gli De - i,
bist du? Wei - nen sieh Or - pheus, dich be - geh - ren von den Göt - tern,

Eco (Echo) *f* *p* *pp*

198

a' mor - ta - li ti chie - de e spar - se a ven - - ti
dich von Sterb - li - chen for - dern und seuf - zend den Win - - den,

Eco (Echo) *pp*

201

son le la - gri - me su - e, i suoi la - men - ti!
den Ver - trau - ten der Weh - mut, sein Leid ver - kün - den!

p *poco f* *p* Eco (Echo) *pp*

Aria

Andante non presto

205

Orch. I

f *p*

Orch. II

213

f *p*

Eco (Echo)

pp

222

f *p* *f* *p*

231

Eco (Echo)

pp

Eco (Echo)

pp

Recitativo

ORFEO
ORPHEUS

239

Eu - ri - di - ce, Eu - ri - di - ce! Ah, que - sto no - me san le spiag - ge,
Eu - ry - di - ke, Eu - ry - di - kel! Ach, die - sen Na - men ken - nen Wäl - der,

Orch. I

Orch. II

p

Eco (Echo)

pp

243

e le sel - ve; l'ap - pre - se - ro da me! In o - gni val - le Eu - ri -
ken - nen Wie - sen, sie lern - ten ihn von mir! In je - dem Ta - le ruft's nach

Eco (Echo)

pp

247

- di - ce ri - suo - na, in o - gri tron - co scris - se il mi - se - ro Or - fe - o:
dir, Eu - ry - di - ke, in je - de Rin - de schnitt dein Freund die bitt - ren Wor - te:

Eco (Echo)
pp

252

Or - fe - o in - fe - li - ce, Eu - ri - di - ce, i - dol mi - o, ca - ra Eu - ri - di - ce!
„O un - glück - sel' - ger Or - pheus, Eu - ry - di - ke, du mein Al - les, teu - re Eu - ry - di - ke!“

p Eco (Echo)
pp

Aria

Andante

257 Orch. I

f *p* *f* *p*

Orch. II

265

f *p* *f* *p* *f* *p* Eco (Echo)
pp

275

283

Eco (Echo) *p* Eco (Echo)
pp

Recitativo

ORFEO
ORPHEUS

291

Nu-mil bar-ba-ri Nu-mi, d'A - che-ron - te e d'A - ver - no
Göt-ter, grau-sa-me Göt-ter, du, des A - che-ron und des Ha - des

294

pal - li - do a - bi - ta - tor; la di cui ma - no a - vi - da del - le mor - ti
blei - cher, un - barm-herz' - ger Herr, des - sen Um-ar-mung, gie - rig ge-rectt nach To - ten,

297

mai dis - ar - mò, mai trat - te - ner non sep - pe bel - tà ne gio - ven - tù,
nie noch ent-rann, nim - mer-mehr heil ent - kom - men selbst gol - dner Ju - gend Glanz,

300

voi mi ra - pi - ste la mia bel - la Eu - ri - di - ce - oh me - -
euch fel zum Rau - be mei - ne schö - ne Eu - ry - di - ke - o Er - -

302

- mo - ria cru - del! - sul fior de-gli an-ni! La ri - vo - glio da
- inn' - rung voll Quell! - in ers - ter Blü - te! Ich ver-lan - ge sie

305

voi, Nu - mi ti - ran - ni! Ho co - re an - ch' i - o per ri - cer - car sul - l'or - me de' più in -
wie - der, furcht - ba - re Göt - ter! Auch ich bin mu - tig, ich ho - le auf den Spu - ren vie - ler

308

- tre - pi - di E - ro - i, nel vo - stro or - ro - re la mia spo - sa, il mio beñt
un - er - schrock - ner Hel - den, aus nächt - li - chem Grau - en mei - ne Gat - tin, all mein Güt!

Recitativo

AMORE
AMOR

T'as - si - ste A - mo - re! Or - fe - o, del - la tua pe - na Gio - ve sen - te pie -
Schenk A - mor Ver - trau - en! Vor Rüh - rung hat dei - ne Kla - ge Zeus zur Mil - de ge -

f *p*

4
-tà. Ti si con - ce - de le pi - gre on - de di Le - te vi - vo var -
-stimmt. Dir wird die Gna - de, durch Le - thes dūs - te - re Flu - ten le - bend zu

poco f

7
- car! Del te - ne - bro - so a - bis - so sei sul - la vi - a:
geh'n. Schon nach den fins - te - ren Grün - den bist du auf dem We - ge:

p

10
Se pla - car puoi col can - to le fu - rie, i mo - stri, e l'em - pia mor - te, al
Löst dein Sin - gen den Starr - sinn der Fu - rien, der Lar - ven, des kal - ten To - des, dem

13
gior - no la di - let - ta Eu - ri - di - ce fa - rà te - co ri - tor - no. Ah co - me? Ah
Le - ben sei die hol - de Eu - ry - di - ke dann auch wie - der - ge - ge - ben. Was hör' ich? Wär's

ORFEO
ORPHEUS

16
quan - do? E pos - si - bil sa - rà? Spie - ga - ti! A - vra - i va - lor che
mög - lich? Kömmt' es wirk - lich ge - schehm? Sag mir doch -! Sag du mir, ob du be -

AMORE
AMOR

19

ORFEO
ORPHEUS

ba - sti a que - sta pro - va e - stre - ma? Mi pro - met - ti Eu - ri - di - ce, e vuoi ch'io
-reit bist zu die - ser äü - ßers - ten Prü - fung? Du ver - sprichst mir Eu - ry - di - ke und meinst, dass ich

22

AMORE
AMOR

ORFEO
ORPHEUS

AMORE
AMOR

te - ma? Sai pe - rò con qual pat - to l'im - pre - sa hai da com - pir. Par - la! Eu - ri -
zau - dre? So er - fahr die Be - din - gung, die Zeus zur Prü - fung dir stellt! Re - del! Eu - ry -

25

- di - ce ti si vie - ta il mi - rar fin - chè non sei fuor de - gli an - tri di Sti - ge!
- di - ke bleibt ver - bo - ten dei - nem Blick, be - vor du nicht die Schlucht des Styx heil durch - schrit - ten.

28

E il gran di - vie - to ri - ve - lar - le non de - i se no, la per - di e di
Du musst ver - schwei - gen, dass du folgst dem Be - feh - le. Wo nicht, so stirbt sie wie schon

31

nuo - vo e per sem - pre; e in ab - ban - do - no al tuo fie - ro de - si - o sven - tu -
ein - mal, doch für im - mer. Und du lebst als Skla - ve ei - ner maß - lo - sen Sehn - sucht in des

34

- ra - to vi - vra - il! Pen - sa - ci, ad - di - o!
Un - glücks Ge - he - ge! Denk da - ran, er - wü - ge!

f

Aria

Sostenuto

pizz. 37

f *p*

45

54 **Andante**

f *p*

64

75

f

86 **Sostenuto**

p

94 **Andante**

f *p*

104

115 **Sostenuto**

f *p*

126

f *p*

135 **Andante**

f

Recitativo

ORFEO
ORPHEUS

144

Che dis - se? Che a-scol - tai? Dun-que Eu - ri-di - ce vi - vrà
Was sprach er? War's ein Traum? Leb - te Eu - ry-di - ke auf's neu,

f *p*

147

l'a-vrò pre-sen - te? E do-poi tan - ti af - fan - ni mie - i in quel mo -
an mei-ner Sei - te? Doch nach so vie - len durch - litt' - nen Qua-len, in je - ner

f *p*

150

-men - to, in quel - la guer - ra d'af - fet - ti, io non do - vrò mi - rar - la, non strin-ger-la al mi - o
Stun - de, im hei - ßen Kampf der Ge - fühl - le dürft schau'n ich sie nicht wie - der, nicht drü - cken an mei - ne

153 Adagio un poco

sen! Spo - sa in - fe - li - cel Che di - rà ma - i? Che pen - se - rà? Pre -
Brust? Gat - tin, weh, ach we - he! Was wird sie sa - gen? Was fühlt sie da? Ich

p

157

-veg - go le sma-nie su - e, com - pren-do le an-gu-stie mi - e! Nel fi - gu - rar - lo so - lo
se - he, wie sie ver-zwei-felt, und spü - re mei - ne Be-dräng - nis. Schon bei dem blo - ßen Ge-dan - ken

160

Allegro legato

sen - to ge - lar - mi il san - gue, tre - mar - mi il cor!
 stockt mir das Blut in den A - dern, es zit - tert mein Herz.

165

Ma lo po - trò! Lo vo - gliò! Ho ri - so - lu - to! Il gran - de l'in - sof -
 Doch sei's ge - wagt! Ich will es! Ich bin ent - schlos - sen! Das größ - te, un - er -

169

-fri - bil de' ma - li è l'es - ser pri - vo del - l'u - ni - co del - l'al - ma a - ma - to og - get - to.
 - träg - li - che Lei - den liegt im Ver - lus - te des höchst - ge - lieb - ten We - sens, des Klein - ods der See - le.

172

As - si - ste - te - mi, o De - il! La leg - ge ac - cet - to.
 Leis - tet Bei - stand mir, o Göt - ter! Ich folg' dem Be - feh - le!

Presto

175

177

180

183

Fine dell' atto primo

Violino II
ATTO SECONDO
Scena I

Ballo

Maestoso
Orch. I

Coro

Marcato Andante un poco

Ballo

Presto 1

Coro

51 *Andante*

Ballo

Maestoso

91

97

104

Orfeo ed Coro

Orch. I 111

Orch. II
pizz.

p

118

126

130

138

f *f* *f*

145

f

Coro

Andante
Orch. I

153

p *f*

Allegro

161

f

167

simile

172

f

175

f

178

f

Aria

Moderato

Orch. II
pizz.

185

p

193

201

Coro

Andante

Orch. I

209

p

216

223

Aria

Andante

Orch. II

230

p

237

Coro

Andante

Orch. I

245

p

252

Allegro
f simile

257

261 1-5

265 2 3 4 5

269

276 *p fino al pp*

284 1-5 2 3 4 5 *pp*

Scena II

Ballo

Andante

p

7

14

21

Arioso

29 Andante

p

32

35

38

41

44

47

50

53

57

60

65

69
73
76
80
84
88
92

1

f *f*

Coro

97 *Andantino*
106
116
125
134
144

f *p* *f* *poco f* *f* *p* *f*

Ballo

Andante

152 pizz.

Recitativo

ORFEO

ORPHEUS

A - ni-me av - ven - tu - ro - se, ah tol - le - ra - te in pa - ce le im - pa - zi - en - ze
 Se - li - ge, be - glück - te We - sen, mö - get ihr gnü - dig ver - ze - hen mei - ner Er - war - tung

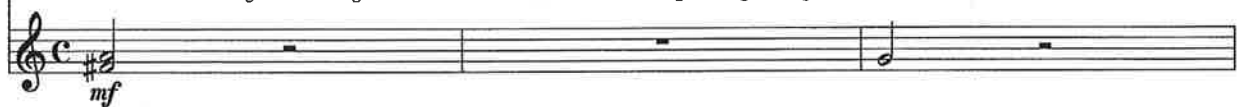

mi - e! Se fo - ste a - man - ti, co - no - sce - re - te a pro - va quel fo - co - so de -
 Dran - gel! Wärt ihr Ver - lieb - te, er - führt ihr an euch sel - ber die - ses gliih'n - de Ver -

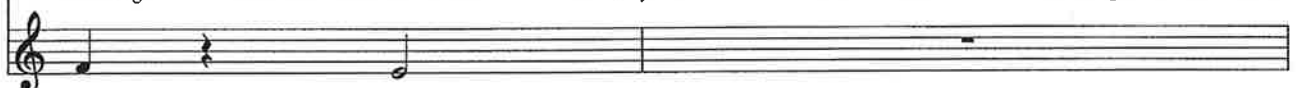

205

- si - o, che mi tor-men - ta, che per tut - to è con me. Nem - me - no in que - sto
- lan - gen, das mich durch-zit - tert und mich nim - mer ver - lässt. Selbst hier in heit' - ren,

208

pla - ci - do al - ber - go es - ser pos - s'io fe - li - ce, se non
won - ni - gen Ge - fil - den leb - te ich fern eu - rem Glü - cke, eh' ich

210

tro - vo il mio ben.
sie nicht ge - fun - den!

Coro

213 Allegretto

f *p* *f* *p* *f*

Fine dell' atto secondo

ATTO TERZO

Scena I

Recitativo

Larghetto

5 ORFEO
ORPHEUS

Vie - ni, se - gui i mie - i pas - si, u - ni - co a - ma - to og - get - to del fe - de - le a - mor
Komm nun, fol - ge mei - nen Schrit - ten, Teu - re du, du Ziel mei - ner Seh - n - sucht, mei - ner Lie - be und

p

8 EURIDICE EURYDIKE ORFEO ORPHEUS

mi - o! Sei tu? M'in - gan - no? So - gno? Ve - glio? O de - li - ro? A - ma - ta
Treu - el! Bist du's? Ist's Wahr - heit? Träum' ich? Wach' ich? Ist es Täu - schung? Ge - lieb - te

11

spo - sa, Or - feo son i - o, e vi - vo an - cor! Ti ven - ni fin ne - gli E - li - si a ri - cer -
Gat - tin, dein Or - pheus bin ich, ich leb' gleich dir! Ich drang hi - nab ins E - ly - sium, wo ich dich

14

- car. Fra po - co il no - stro cie - lo, il no - stro so - le, il mon - do di bel nuo - vo ve -
fand. Die Er - de, den al - ten Him - mel, die al - te Son - ne, die Men - schen sollst von Neu - em du

17 EURIDICE EURYDIKE ORFEO ORPHEUS

- dra - i! Tu vi - vi? Io vi - vo? Co - me? Ma con qual ar - te? Ma per qual vi - a? Sa -
se - hen! Du le - best? Ich le - be? Wie denn? Durch wes - sen Küns - te? Auf wel - chem We - ge? Das

20

-pra - i tut - to da me. Per o - ra non chie - der più! Me - co t'af - fret - ta, e il
hörst du al - les von mir. Doch komm nun und fra - ge nicht! Ei - len wir wei - ter, bann den

23

va - no im - por - tu - no ti - mor dal - l'al - ma sgom - bra! Om - bra tu più non se - i,
Zwei - fel und die sinn - lo - se Angst aus dei - ner See - le! Schat - ten bist du nicht län - ger, auch

26

EURIDICE
EURYDIKE

io non son om - bra. Che a - scol - to? e sa - rà ver? Pie - to - si Nu - mi, qual con - ten - to è mai que - sto! Io
ich bin kein Schat - ten. Was hör' ich? und ist es wahr? Barm - herz' - ge Göt - ter, wel - ches Ü - ber - maß der Freu - de! So

f *p*

30

dun - que in brac - cio al - l'i - dol mi - o fra' più so - a - vi lac - ci d'A - mo - re e d'I - me -
darf ich im Ar - me des Heiß - ge - lieb - ten und in - nig ihm ver - bun - den durch A - mor und Hy - me -

33

ORFEO
ORPHEUS

-ne - o nuo - va vi - ta vi - vrò! Sì, mia spe - ran - za! Ma tron - chiam le di - mo - re, ma se -
-nù - us neu am Le - ben mich sehn? Ja, du mein Al - les! Lass uns län - ger nicht wei - len, lass uns

f

36

-guia - mo il cam - min. Tan - to è cru - de - le la for - tu - na con me, che ap - pe - na io cre - do di pos - se -
gehn un - sern Weg! Ach, gar so grau - sam spielt das Schick - sal mit mir, dass kaum ich noch glau - be, dich zu be -

p

Violino II

40 EURIDICE
EURYDIKE

- der - ti, ap - pe - na sò dar fe - de a me stes - so. E un dol - ce sfo - go del te - ne - ro a - mor
- sit - zen, ja kaum noch auf mich sel - ber mehr ver - trau - e. Die sanf - te Re - gung so zärt - lich ent - flamm - ter

p

43

mi - o nel pri - mo i - - stan - te che tu ri - tro - vi me, ch'i - o te ri -
Lie - be im ers - ten Be - geg - nen, da du mich wie - der siehst, icht dich wie - der

46 ORFEO
ORPHEUS

- veg - go, t'an - no - ia, Or - fe - o! Ah, non è ver, ma ... Sap - pi ... sen - ti ...
fin - de, miss - fällt dir, mein Or - pheus? Ach nein, o nein, doch ... wis - se ... hö - re ...

49 EURIDICE
EURYDIKE

(Oh leg - ge cru - dell) Bel - la Eu - ri - di - ce, in - ol - tra i pas - si tuo - i! Che mai t'af -
(O bit - tres Ge - bot!) Hol - de Eu - ry - di - ke, be - schleu - ni - ge dei - ne Schrit - te! Und was be -

52 ORFEO
ORPHEUS

- fan - na in sì lie - to mo -- men - to? (Che di - rò? Lo pre - ved - di! Ec - co il ci -
- trübt dich in so se - li - ger Stun - de? (Ach, was nun? O, ich ahnt' es! Weh! welch ein

55 EURIDICE
EURYDIKE

-men - to!) Non m'ab - brac - ci? Non par - li? Guar - da - mi al -
Wag - nis!) Kei - ne Um - ar - mung? Kein Wort mehr? Schenk mir ei - nen

f *p* *poco f*

58

-men. Dim - mi, son bel - la an - co - ra, qual e - ra un dì? Ve - di, che for - se è
Blick! Sag mir, bin ich so schön noch, so schön noch wie einst? Sieh doch, ob schon er -

f *p* *f* *p*

62

spen - to il ro - seo del mio vol - to? O - - di, che for - se s'o - scu - rò quel che a - ma - sti
- bli - chen die Ro - sen mei - ner Wan - gen? Hör doch, ver - blass - te je - nes Licht, das dir Won - ne

f *p*

66 ORFEO
ORPHEUS

e so - a - ve chia - ma - sti, splen - dor de' sguar - di mie - i? (Più che l'a - scol - to, me - no re -
und Ent - zü - cken be - rei - tet, der Glanz in mei - nem Au - ge? (Hör' ich sie wei - ter, bin ich ver -

69

- si - sto. Or - fe - o, co - rag - giol! An - dia - mo, mia di - let - ta Eu - ri - di - cel!
- lo - ren. Er - man - ne dich, Or - pheus! Komm, gehn wir, mei - ne sü - ße Eu - ry - di - kel!

72

Or non è tem - po di que - ste te - ne - rez - ze, o - gni di - mo - ra è fa - ta - le per
Jetzt ist die Zeit nicht für Zärt - lich - keit und Ko - sen, je - des Ver - wei - len birgt un - säg - li - ches

75 EURIDICE EURYDIKE ORFEO ORPHEUS

no - i. Ma ... un sguar - do so - - lo ... È sven - tu - ra il mi - rar - ti.
 Un - heil. Ein einz' - ger Blick nur ... Dich zu schau - en wär' Ver - häng - nis.

f

78 EURIDICE EURYDIKE

Ah, in - fi - do! E que - ste son l'ac - co - glien - ze tu - e! Mi nie - ghi un sguar - do,
 Treu - los bist du! Wa - rum denn kommst du mir so ent - ge - gen? Du wen - dest dein Ant - litz,

81

quan - do dal ca - ro a - man - te e dal te - ne - ro spo - so a - spet - tar - mi i - o do - ve - a gli am -
 da ich vom in - nig Ge - lieb - ten, von dem zärt - li - chen Gat - ten vol - ler Seh - n - sucht nichts mir er - war - tet als Lieb -

84 ORFEO ORPHEUS

-ples - si ei ba - ci! (Che bar - ba - ro mar - tir!) Ma vie - ni e ta - ci!
 - ko - sung und Küss - se! (O na - men - lo - se Quall!) Komm wei - ter und schwei - ge!

p *f*

87 EURIDICE EURYDIKE

Ch'io tac - cia! E que - sto an - co - ra mi re - sta - va a sof - frir? Dun - que hai par -
 Ich schwei - gen! So ist auch dies noch mir zu lei - den vor - be - stimmt? Schwand aus dei - nem

p

90

-du - to la me - mo - ria, l'a - mo - re, la co - stan - za, la fe - de? E a che sve - gliar - mi dal mio
 Her - zen die Er - inn' - rung, die Lie - be, die Be - geist' - rung, die Treu - e? Wo - zu mich we - cken aus der

93

dol - ce ri - po - so, or ch'hai pur spen - te quel - le a en - tram - bi sì ca - re d'A - mo - re e d'I - me -
 se - li - gen Ru - he, da du ver - lös - ch - test, die uns einst bei - den ge - leuch - tet, des A - mor und Hy - me -

96

ORFEO
ORPHEUS

-ne - o pu - di - che fa - cil Ri - spon - di, tra - di - tor! Ma vie - ni, e ta - ci!
 -nä - us ge - weih - te Fa - ckeln? So sprich doch, du Ver - rä - ter! Komm wei - ter, und schwei - ge!

f

Duetto

Andante

100

f *f*

105 *p* *f* *p* *f*

110 *p*

116 *f* *p*

124

131 *f* *mf*

138 *p* *mf* *f*

143 *p* *mf* *f*

148

p

156

162

mf p mf p mf cresc.

168

p assai mf p

173

mf p passai

179

p ff

185

p ff

189

Segue subito

Recitativo

EURIDICE
EURYDIKE
193

Qual vi - ta è que - sta ma - i che a vi - ve - re in - co -
Welch Le - ben soll das denn wer - den, das nun mir be - stimmt zu

f p

196

-min-cio!
tra-gen!

E qual fu - ne - sto, ter - ri - bi - le se - gre - to Or - fe - o m'a - scon - de!
Und welch ein düs - tres, ent - setz - li - ches Ge - heim - nis hat Or - pheus zu hü - ten?

f *p* *p*

200

Per - chè pian - ge, e s'af - flig - ge? Ah, non an - co - ra trop - po av - vez - za a - gli af - fan - ni, che
Wa - rum weint er und ver - zwei - felt? Ach, all - zu - lang bin ich ent - frem - det den Be - schwer - den, die

f

204

sof - fro - no i vi - ven - ti, a sì gran col - po man - ca la mi - a co - stan - za; a - gli oc - chi
le - ben - de We - sen füh - len! So har - tem Schla - ge wa - ge ich nicht mehr zu trot - zen; den mü - den

p *f* *f* *p*

207

mie - i si smar - ri - sce la lu - ce, op - pres - so in se - no mi di - ven - ta af - fan - no - so
Au - gen will das Licht nicht mehr schei - nen, und tief im Bu - sen stockt, ge - presst von dunk - ler Trau - er,

f *p*

211

il re - spi - rar. Tre - mo, va - cil - lo, e sen - to fra Van -
des A - tems Luft. Ich zit - tre, ich wan - ke, und füh - le, matt vor

214

-gui - scia e il ter - ro - re da un pal - pi - to cru - del vi - brar - mi il co - re.
Furcht und ban - gem Za - gen, mit schmerz - durch - zu - cktem Schlag das Herz mir ver - sa - gen.

f

Aria

Allegro
218 con sord.

218 *f*

225

235 *p*

242 *Lento* *Allegro*

250 *poco f* *p cresc.*

260 *f* *Andante* *poco f* *p*

267 *poco f* *p* *poco f* *p*

273 *mf* *mf*

280 *p* *mf* *p*

287 *p*

292 *poco f* *p* *Tempo primo* *f*

299 *f* *p*

306 *f* *p* *senza sord.* *f*

315 *p cresc.* *mf* *poco f*

325 *f*

332

Recitativo

341 ORFEO EURIDICE
ORPHEUS EURYDIKE

Ec - co un nuo - vo tor - men - to! A - ma - to spo - so, m'ab - ban - do - ni co -
Weh mir, o Not oh - ne En - del Ge - lieb - ter Gat - te, kannst du so mich ver -

344
-si? Mi strug - go in pian - to; non mi con - so - li? Il duol m'op - pri - me i
-las - sen? Ich wei - ne ver - zwei - felt, du willst nicht hö - ren? Der Schmerz zer - stü - ckt mir die

347
sen - si, non mi soc - cor - ri? U - n'al - tra vol - ta, oh stel - le, dun - que mo - rir deg - gi - o
Sin - ne, und du siehst ab - seits? Zum an - dren Ma - le, o Ster - ne, soll ich nun ster - ben müs - sen,

350 ORFEO
ORPHEUS
sen - za un am - ples - so tu - o, sen - za un ad - di - o? Più fre - nar - mi non
oh - ne dass du mich um - arm - test, ster - ben oh - ne Ab - schied? Län - ger halt' ich mich

353
pos - so, a po - co a po - co la ra - gion m'ab - ban - do - na, o - blio la leg - ge, Eu - ri - di - ce, e me
nim - mer, und schwach und schwä - cher tönt die war - nen - de Stim - me, nicht acht' ich mei - ner, nicht Eu - ry - di - kes, nicht der

f *p*

356 EURIDICE
EURYDIKE

stes - so! E ... Or - fe - o, con - sor - te! Ah ... mi sen - to ... lan -
Göt - ter! Nun ... Ach Or - pheus, mein Gat - tel! Weh ... ich sin - ke da -

f *p* *f* *p*

359 ORFEO
ORPHEUS

- guir. Nò, spo-sa! A - scol-ta! Se sa-pes - si ... Ah che fò? Ma fi - no a
- hin! Nein, Liebs-te! O hö - re! Wenn du wüss- test ... Ach, was tu ich? O Gott, wie

f *p*

362 EURIDICE
EURYDIKE

quan - do in que-sto or - ri-do in - fer - no do-vrò pe - nar? Ben mi - o, ri - cor - da - ti ...
weit noch in die-ser fürch - ter-li - chen Höl - le ge-deiht das Leid? Ge - lieb-ter, er - in - ne - re ...

365 ORFEO
ORPHEUS

di ... mel Che af - fan - no! Oh, co - me mi si la - ce - ra il cor! Più non re -
dich ... mein! O Jam - mer! Wie mit - leid - los zer - reißt es mir das Herz! Nicht wi - der -

368 EURIDICE
EURYDIKE

- si - sto ... Sma - rio ... fre - mo ... de - li - ro ... Ah! Mio te - so - ro! Giu - sti
- steh' ich ... Wahn - sinn ... Fie - ber ... Ver - wir - rung ... Ah! Du mein Al - les! Gro - ße

poco f

371

De - i che m'a-ven - ne? Io man - co, io mo - ro.
Göt - ter, was ge-schieht mir? Ich wan - ke, ich ster - be.

pp

374

ORFEO
ORPHEUS

Allegro

Ahi-mè! Do - ve tra-scor-si? O - ve mi spin-se un de-li - rio d'a-mor?
Weh mir! Wie konnt' ich's wa-gen? Ach, wo-hin trieb mich mei-ner Lei - den-schaft Glut?

f *f*

378

Spo - sa! Eu - ri - di - ce!
Liebs - te! Eu - ry - di - ke!

p *f* *p* *f*

382

Eu - ri - di - ce! Con - sor - te!
Eu - ry - di - ke! Ge - lieb - te!

p *f*

386

Ah più non vi-ve, la chia - mo in - van!
Gabst du dein Le-ben, und ruf' ich um-sonst!

fp *cresc.*

390

Mi - se - ro me! La per - do, e di
Weh, du bist tot! Ent-schwun-den, mir ent-

più f

393

nuo - vo e per sem - pre! Oh leg - ge! Oh mor - te! Oh ri - cor - do cru - dell! Non ho soc - cor - so, non m'a - van - za cor -
- ris - sen fitr im - mer! O Him - mel! O Göt - ter! Un - glück - sel' - ges Ver - bot! Und kei - ne Hil - fe und kein Weg aus dem

p

397

- si - gliò! Io veg - go so - lo (Ah... fie - ra vi - sta!) il lut - tu - o - so a - spet - to del -
Un - heil! Ich se - he ein - zig (ach... welch ein An - blick) schau - dernd das end - lo - se E - lend, zu

mf

400

- l'or - ri - do mio sta - to! Sa - zia - ti, sor - te re - a! Son di - spe - ra - to!
dem ich aus - er - ko - ren! Rä - che dich nun, Ver - häng - nis! Ich bin ver - lo - ren!

f *f* *f*

Aria

Andante espressivo

404

f *spiccato assai*

409

p

414

f *p* *f* *p* *f*

419

424 *f* *p* *f* *p* un poco lento

429 Tempo I

435 *f* *p* *f* *p*

440 *f* *p* *f* Più lento

445 Adagio *p* *f*

450 Tempo I *p*

455 *f* *p* *f* *p*

460 *f* *p* *f* *p*

465 *f*

Recitativo

470 ORFEO
ORPHEUS

Ah fi - ni - sca e per sem - pre col - la vi - ta il do - lor! Del ne - ro A -
Nun, so neh - me denn ein En - de mit dem Le - ben auch mein Schmerz! Zum Rei - che der

f

473

- ver - no già so - no in - sù la vi - a! Lun - go cam - mi - no non
To - ten be - tret' ich schon die Pfa - de. Weit ist der Weg nicht von

475 **Andante**

è quel che di - vi - de il mio be - ne da me. Sì, a -
hier, der sie noch schei - det, die Ge - lieb - te, von mir. Ja, icht

pizz.
p

478

- spet - ta, o ca - ra om - bra del - l'i - dol -
kom - me, o teu - rer Schat - ten der Heiß - er -

482

mi - o! A - spet - ta, a - spet - ta! Nò, que - sta vol - ta sen - za lo
- sehn - ten! Ich kom - me, ich kom - mel! Nein, dies - mal nim - mer oh - ne den

arco

486

spo - so tuo non var - che - ra - i l'on - de len - te di Le - te.
Freund zur Sei - te sollst du durch - que - ren Le - thes dunk - le Ge - wäs - ser!

p

Recitativo

Scena II

AMORE
AMORORFEO
ORPHEUS

Or - fe - o, che fa - i? E chi sei tu, che trat - te - ne - re ar - di - sci le do -
Or - fe - o, was tust du? Und wer bist du, der sich er - kühnt zu hem - men, was in

f

4

AMORE
AMOR

-vu - te a miei ca - si ul - ti - me fu - rie mi - e? Que - sto fu - ro - re cal - ma,
Qua - len der Ver - zweif - lung Jam - mer und Leid be - en - det? Bänd' - ge der See - le Auf - ruhr,

7

ORFEO
ORPHEUS

de - po - ni, e ri - co - no - sci A - mo - re! Ah sei tu? Ti rav -
be - zwing dich, bleib und ver - trau - e auf A - mor! Ach, bist du's? Kommst du

f *f* *f*

10

vi - so! Il duol fi - no - ra tut - ti i sen - si m'op - pres - se. A che ve - ni - sti in sì
wie - der! Der Lei - den Fül - le treibt mich dem Wahn - sinn ent - ge - gen. Wa - rum er - schein - st du zu so

13

AMORE
AMOR

fie - ro mo - men - to? Che vuo - i da me? Far - ti fe - li - ce! As -
trau - ri - ger Un - zeit? Was willst du von mir? Neu dich be - glü - cken! Ge -

15

-sa - i per glo - ria mi - a sof - fri - sti, Or - fe - o, ti ren - do Eu - ri - di - ce il tuo
-nug num zu mei - nem Ruh - me hat Or - pheus ge - lit - ten, ich brin - ge Eu - ry - di - ke dir zu -

18

ben. Di tua co-stan-za mag-gior pro-va non chie-do. Ec-co: ri-sor-ge
-rück. Dein küh-ner Ei-fer hat die Pro-be be-stan-den. Wie-der er-wacht sie,

21

ORFEO
ORPHEUS

EURIDICE
EURYDIKE

ORFEO
ORPHEUS

a ri-u-nir-si con te. Che veg-go! Oh Nu-mil! Spo-sa! Con-sor-te! E pur t'ab-
sich zu ver-ei-nen mit dir! Was seh' ich! O Göt-ter! Liebs-te! Mein Gat-te! Hab' ich dich

24

EURIDICE
EURYDIKE

ORFEO
ORPHEUS

AMORE
AMOR

-brac-cio? E pu-re al sen-ti strin-gol! Ah qua-le ri-co-no-scen-za mi-a. Ba-sta!
wie-der? Und liegst du an mei-nem Her-zen! Wie soll ich... wie soll ich je dir dan-ken... Lass das!

27

Ve-ni-te, av-ven-tu-ro-si a-man-ti, u-scia-mo al mon-do, ri-tor-
Nun folgt mir, ver-eint in in-ni-ger Lie-be, hi-naus auf die Er-de, und ge-

30

ORFEO
ORPHEUS

EURIDICE
EURYDIKE

-na-te a go-de-re! Oh fau-sto gior-no, oh A-mor pie-to-so! Oh lie-to, for-tu-na-to mo-
-nießt eu-er Le-ben! O Tag des Glü-ckes! Groß-müt'-ger A-mor! O fro-he, o glück-se-li-ge

33

AMORE
AMOR

-men-to! Com-pen-sa mil-le pe-ne un mio con-ten-to!
Stun-del Schon ei-ne mei-ner Freu-den heilt tau-send Lei-den!

Violino II
Scena III e ultima

Maestoso

Ballo

1.

Grazioso

2.

Allegro

60
f

68

Maggiore

76
p *f*

80

Minore

84
f

92

100
p *f*

104

108 *f*

116

124

128

3.

Andante

132 *p* *f* *p* *f* *p*

138 *f* *p* *f* *p* *f* *p* *f*

145 *p* *f* *p* *f* *p* *f* *p*

152 *f* *p* *f* *p*

Da capo al Fine

4.

Allegro

224 

232 

239 

Coro

Allegro

246 

254 

265 

274 

280 

286 

295 

- Measure 306: *f* (forte)
- Measure 315: *p* (piano)
- Measure 321: *f* (forte) and *p* (piano)
- Measure 329: *f* (forte)
- Measure 351: *f* (forte)
- Measure 358: *p* (piano) and *f* (forte)
- Measure 365: *f* (forte)
- Measure 373: *f* (forte)
- Measure 379: *f* (forte) and a first ending bracket

Fine dell' Drama