TROIS
SONATES
Pour La harpe ou Piano forté
avec accompagnement de Violon
Composée
Par
Mr PRATI.
Dediée
A Madame La Vicomtesse
DE VINTIMILLE
ŒUVRE VI
Prix 6tt

APARIS
Chez Mr. Le Duc Rue Traversiere St honoré
a Côté de L'Hotel de Bayonne
A. P. D. R.

Ecrit par Mlle Ollivier

A Madame La Vicomtesse De Vintimille

Madame

Rien de plus juste que l'hommage que je vous rend puisque c'est à vous que je dois les essais que j'ai l'honneur de vous dédier. je connaissois a peine l'instrum^t pour le quel ils sonts destinés. cest vous, Madame, qui m'en avés fait sentir le charme : cest en admirent la précision, la vivacité, la délicatesse de votre jeu sur la harpe, enfin cest envous écoutent que j'ai eu la premiere idée de compos^r pour l'instrument que vous animés si bien. daignés Madame embellir votre propre ouvrage. ce qu'il y a de défectueux est de moi ; ce qu'il peut avoir de touchant vien de vous. et mes défauts seront cachés sous le prestige de votre brillante exécution

je Suis avec respect

Madame

Votre tres humble et
tres obeisant Serviteur

Prati

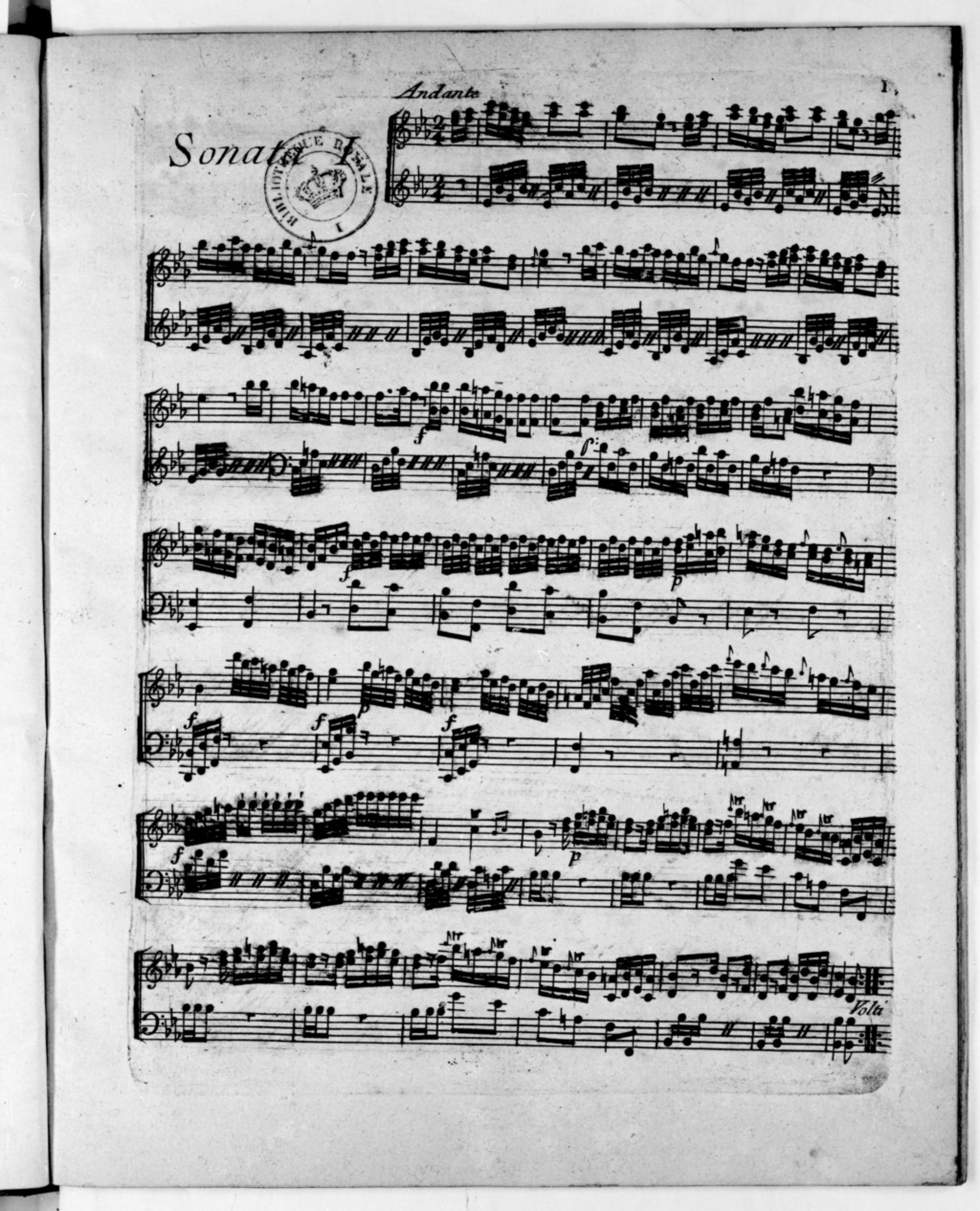
Andante
1
Sonata I
BIBLIOTECA REALE
f
p
f
p
f
f
f
f
p
Volti

p f p f f

p

tr tr tr tr

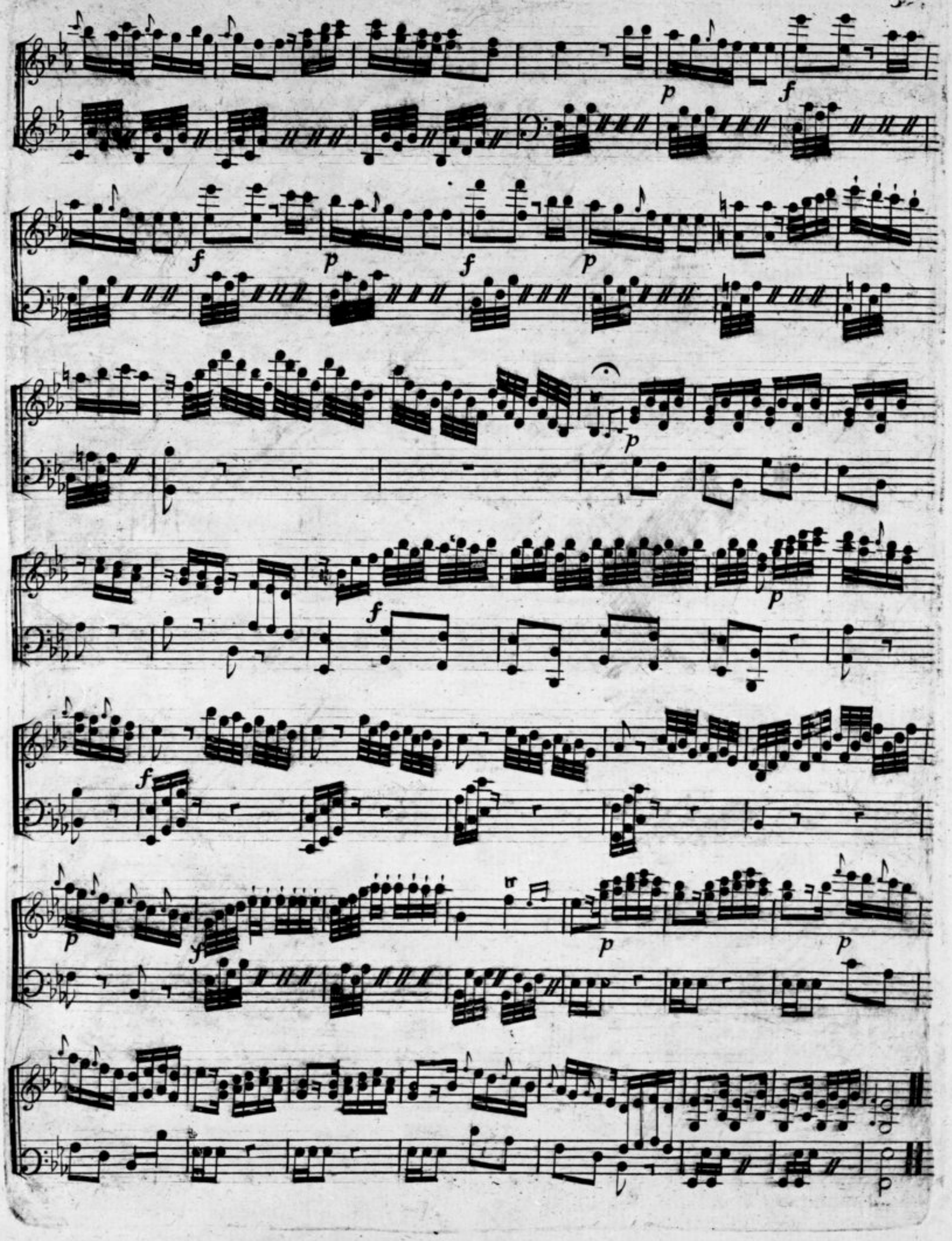
p
f
f
p
f
p
p
f
p
f
p
p
p

Romance

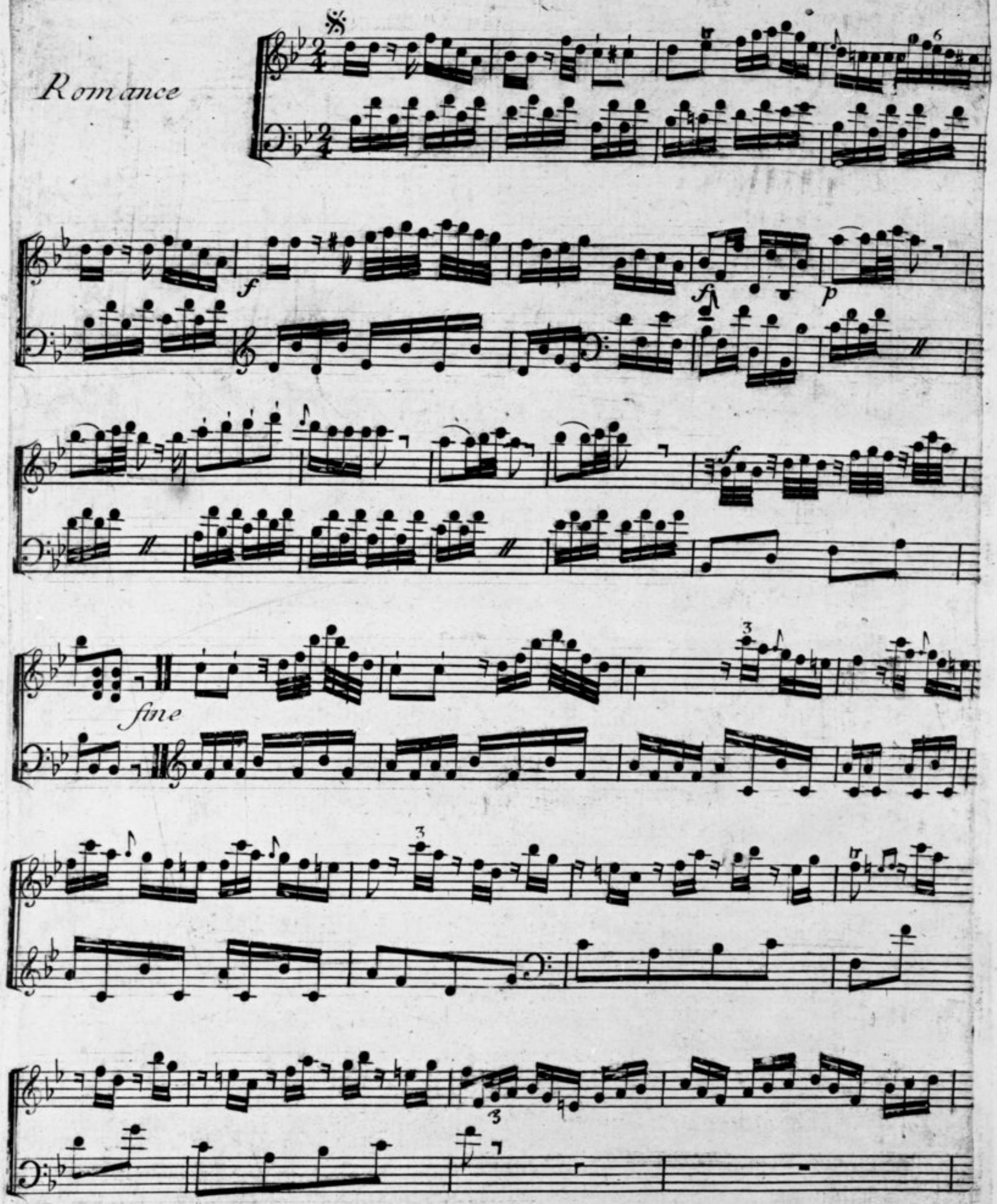

D.C.

p

D.C.

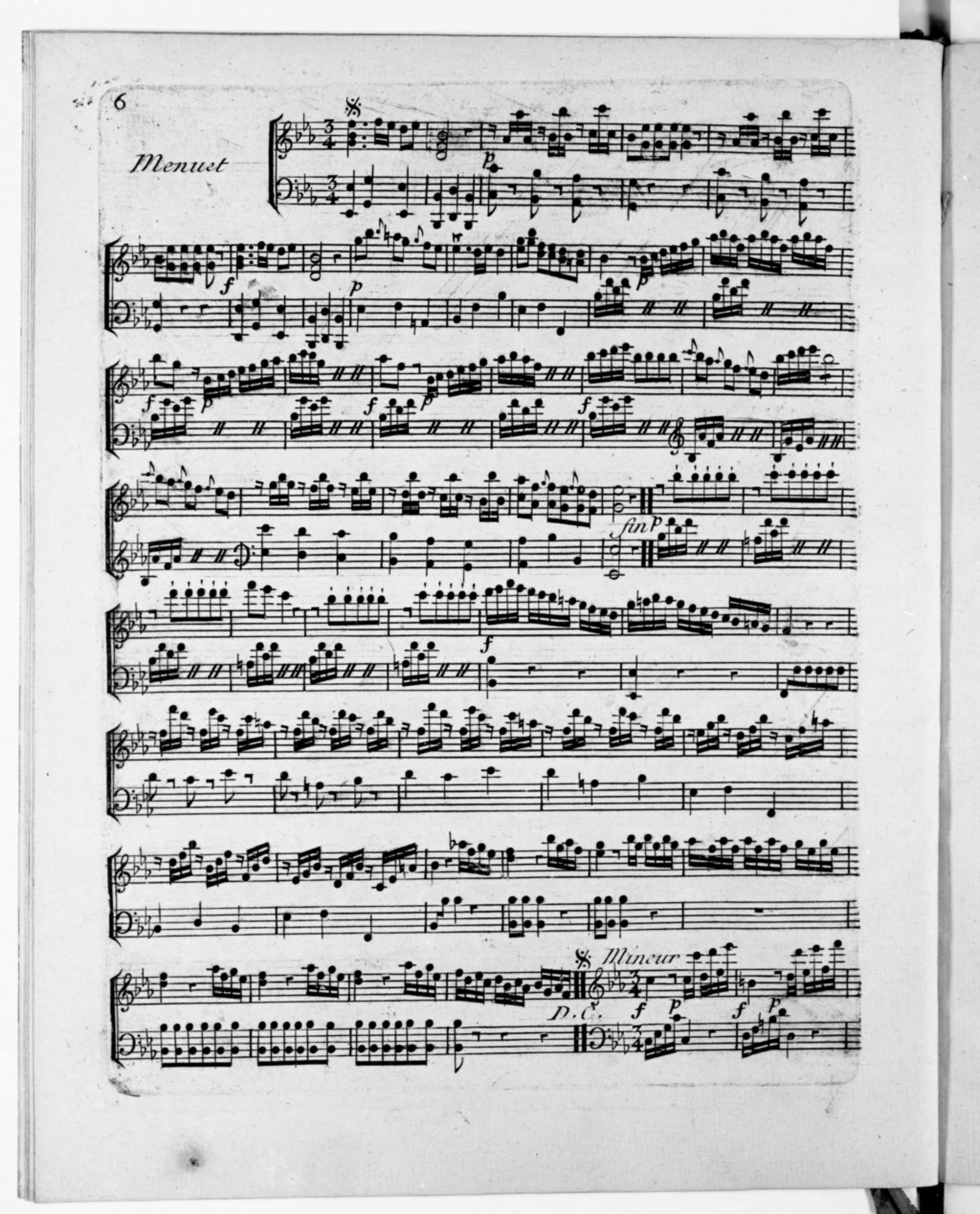
Menuet
p
f
p
f
p
f
p
f
p
f
fin P
f
Mineur
D.C.
f
p
f
p

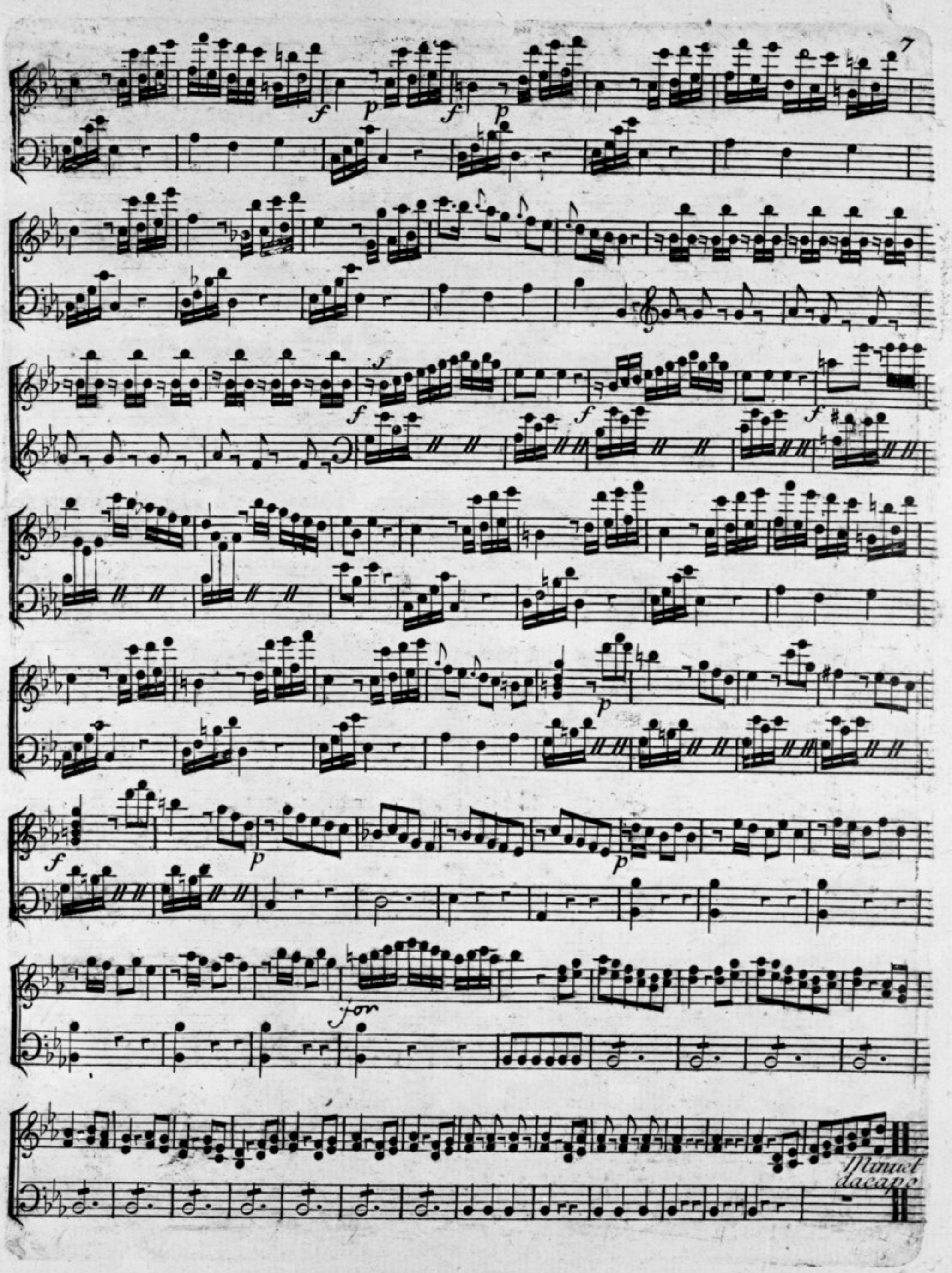
f
p
f
p
f
f
f
f
f
p
f
p
p
for
Minuet
da capo

Sonata II.

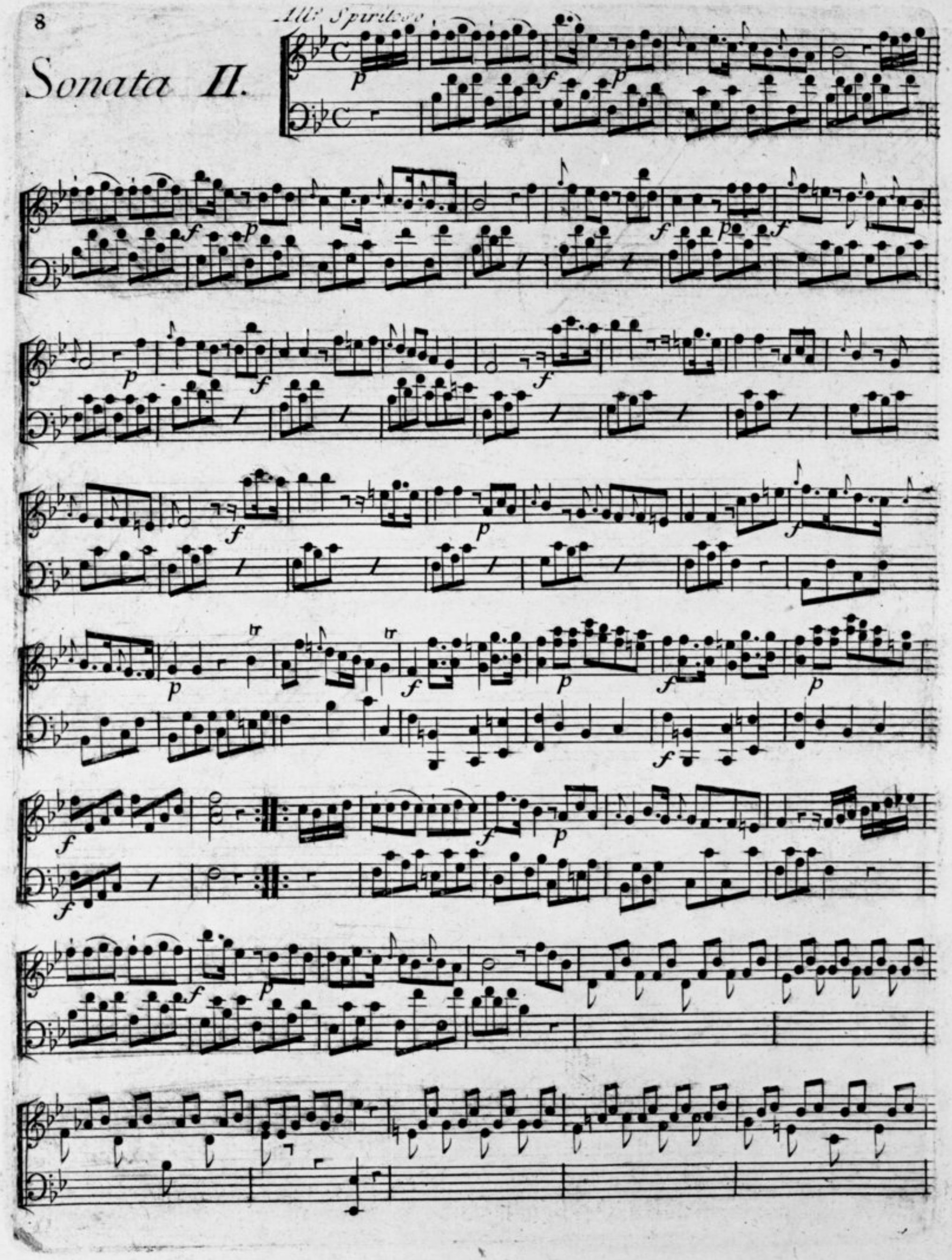

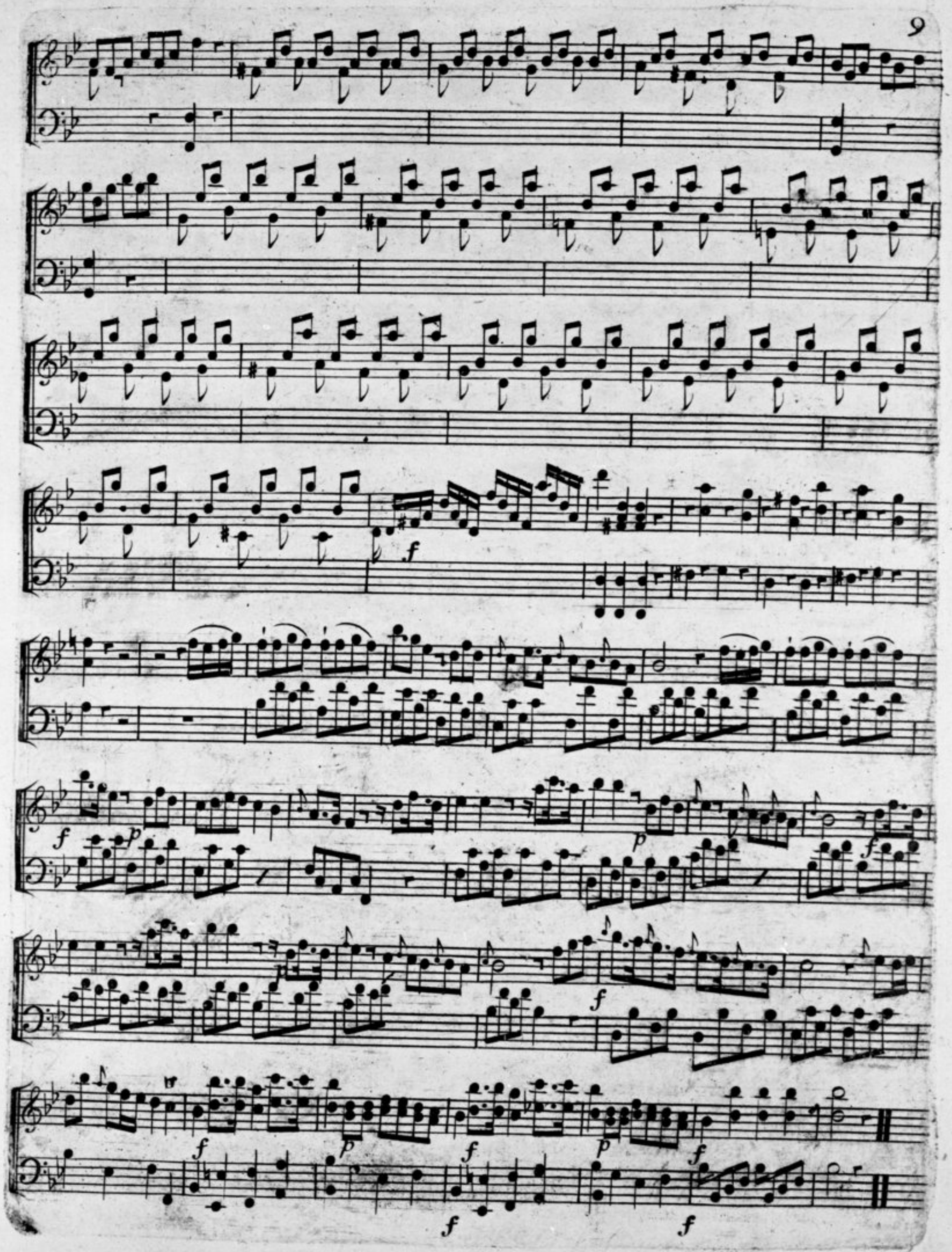
f
f
p
p
f
f
f
p
f
p
f
f
f

Larghetto

f p f p

f f

f f

f f

3

6 6 6 6 6 6

3

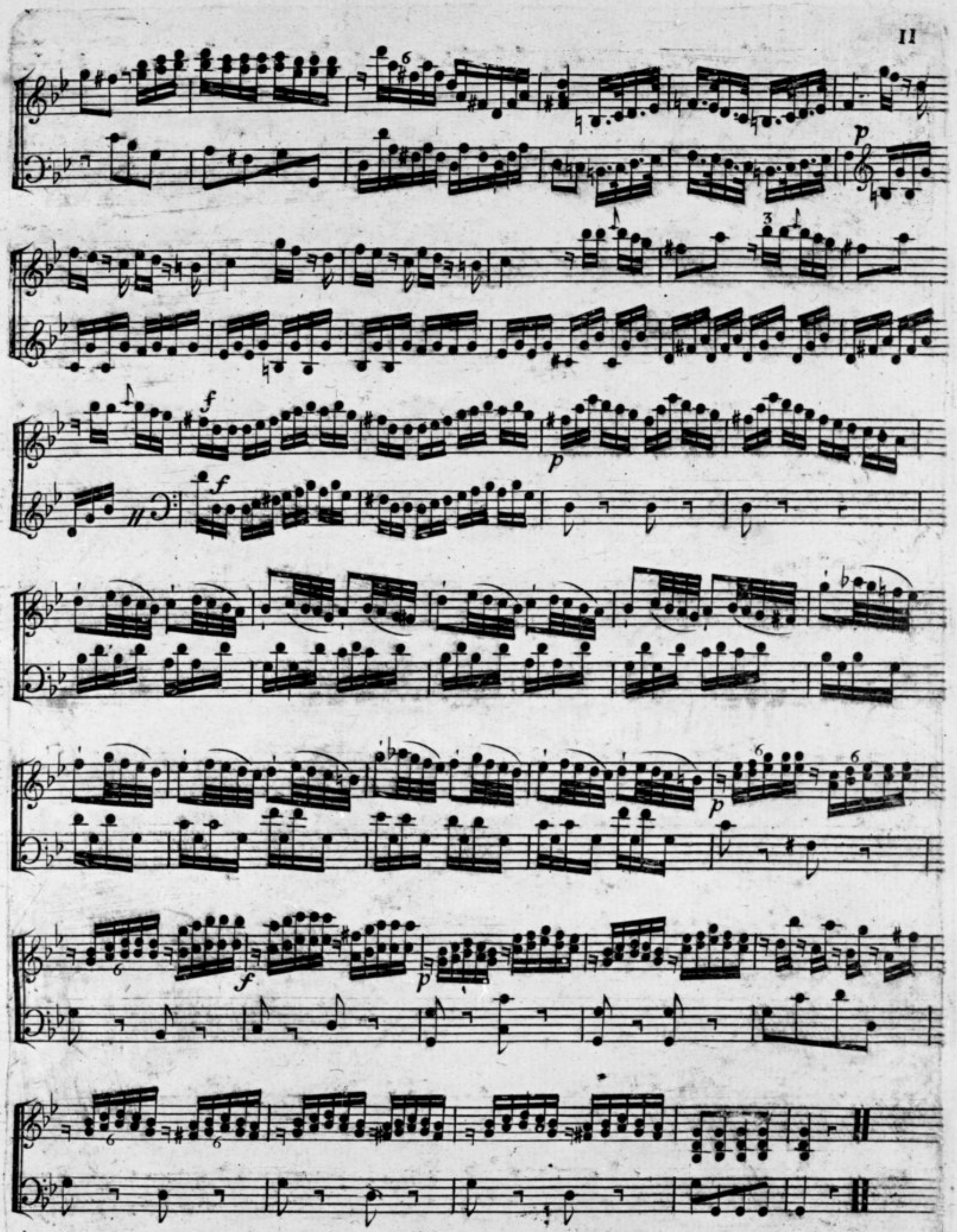
p
f
p
f
p
p
f
p

Rondeau

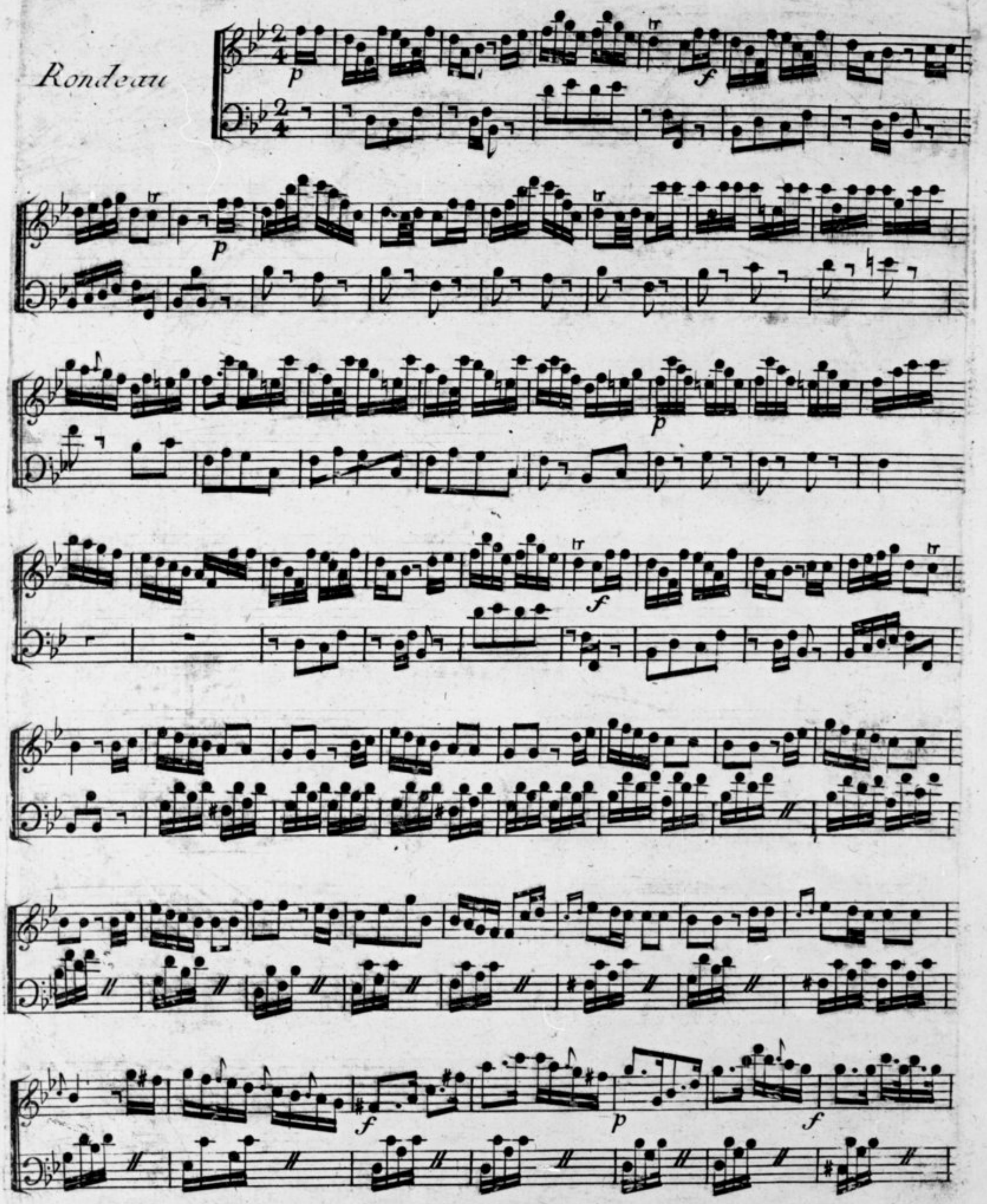

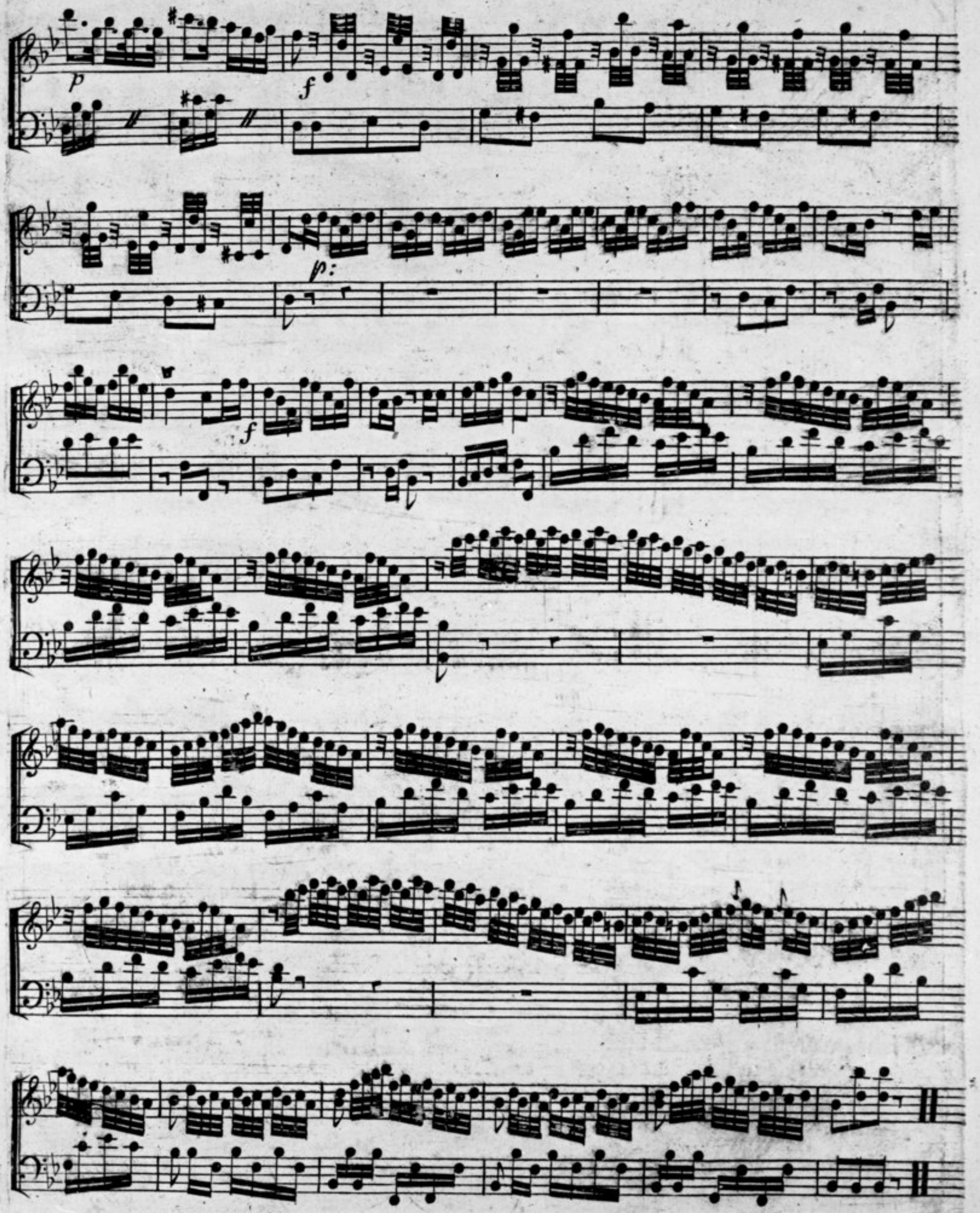
p
f
p:
f

Sonata III.

Allegro con brio

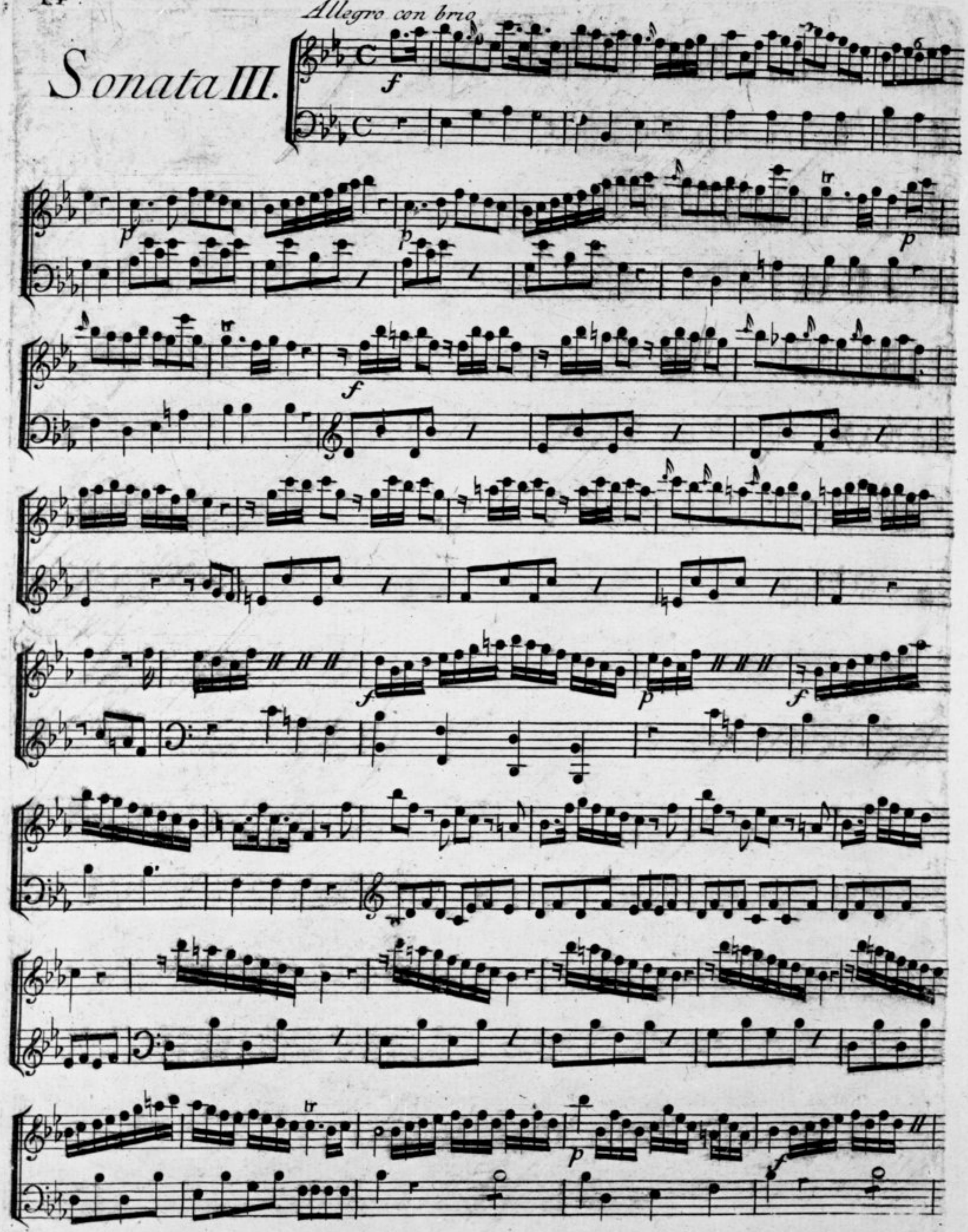

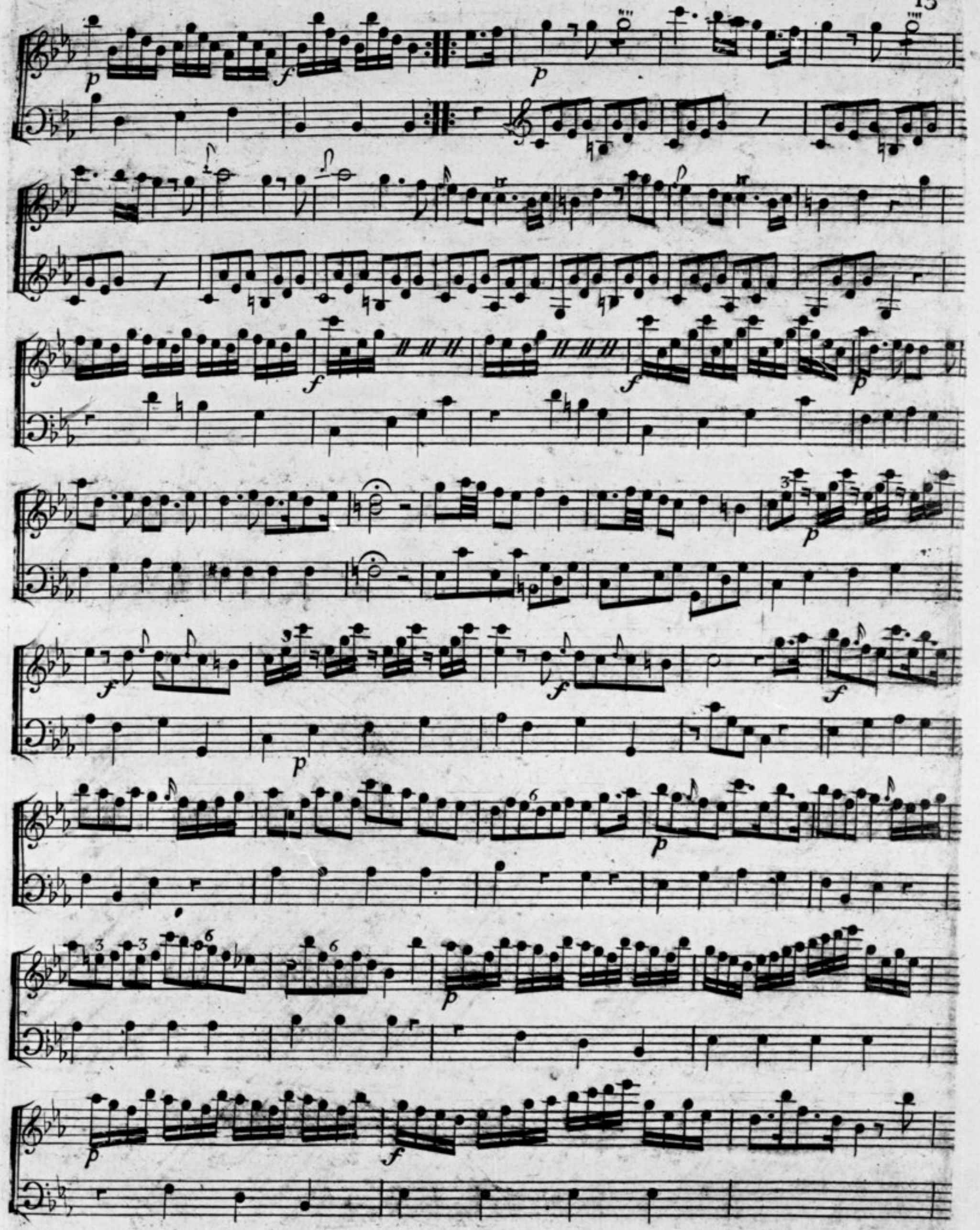
p
f
p
f
f
p
p
f
f
f
p
p
p
f

p

f

p *f* *p* *f*

Largo

p

f *p*

f *p* *f* *p* *f* *p*

f

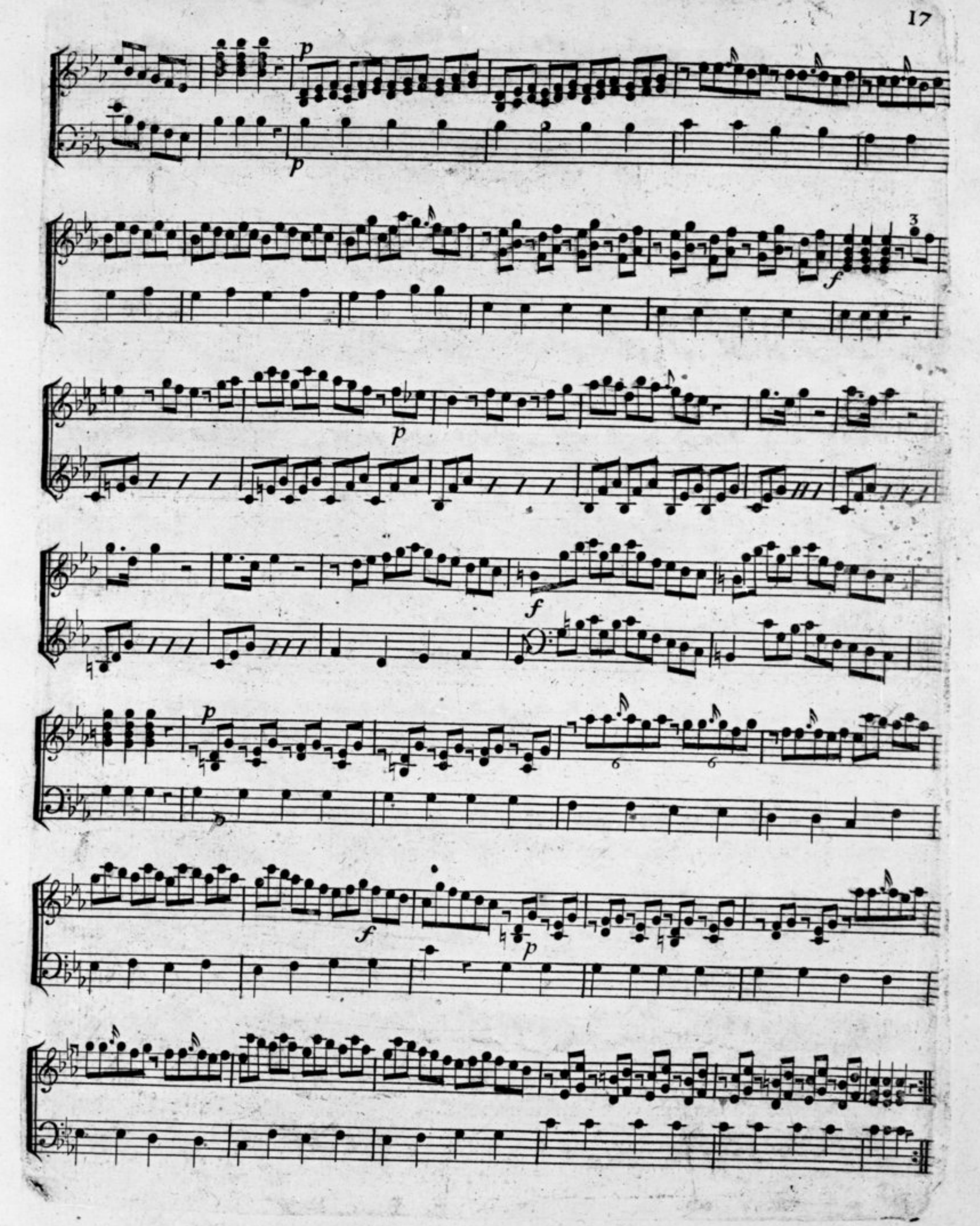
p
p
3
f
p
f
p
6
6
f
p

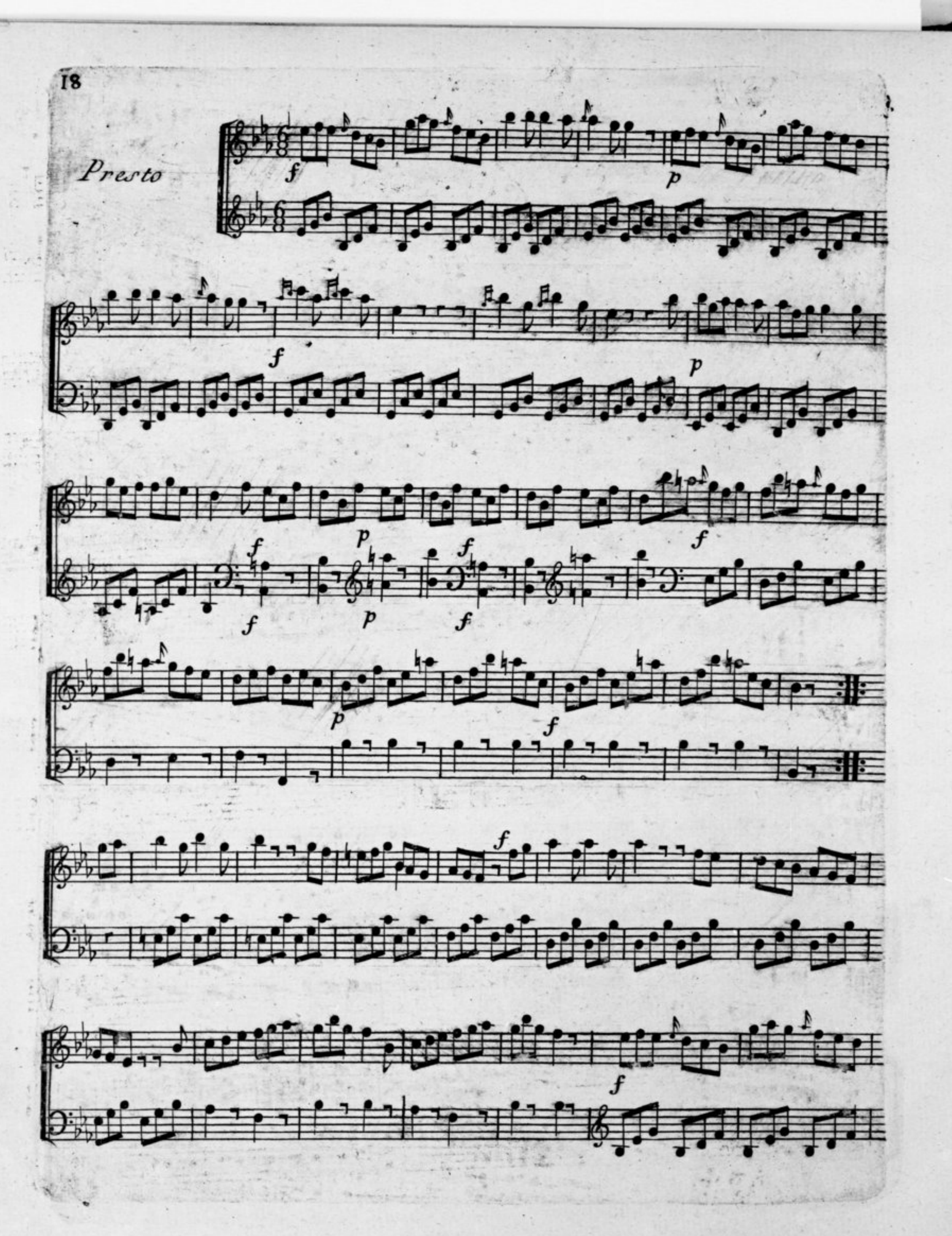
Presto
f
p
f
p
p
f
f
p
f
f
p
f
p
f
f
f