Tipferl-Polka

française

nach Motiven der komischen Operette

Prinz Methusalem

von

Johann Strauss,

k. k. Hofballmusik-Director.

Op. 377.

24, 352
24, 353
24, 354

Für Piano solo	Pr.	60 Kr. / Mk. 1.20 Pf.
Für Piano zu vier Händen	Pr.	75 Kr. / Mk. 1.50 M.
Für Violine und Piano	Pr.	75 Kr. / Mk. 1.50 Pf.

London, Ent. Sta. Hall.

déposé.

St. Petersburg A. Büttner.

Lith. art. Anst. v. Eberle & Schiepek, VII. Westbahnstr. 9, Wien.

I Tipferl-Polka

FRANÇAISE

von

JOHANN STRAUSS.

Op. 377.

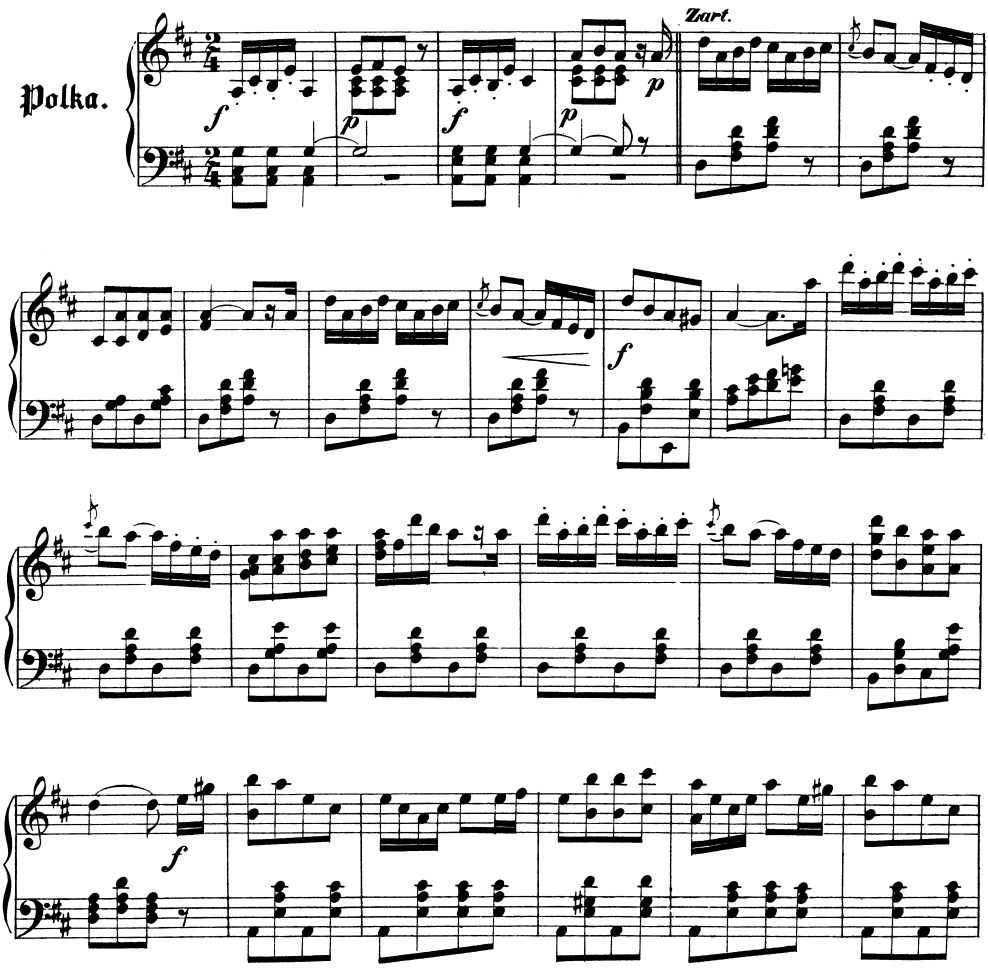

Schnellpressendruck v. Eberle & Schipek. VII. Westbahnstr. 9. Wien

C. S. 24352.

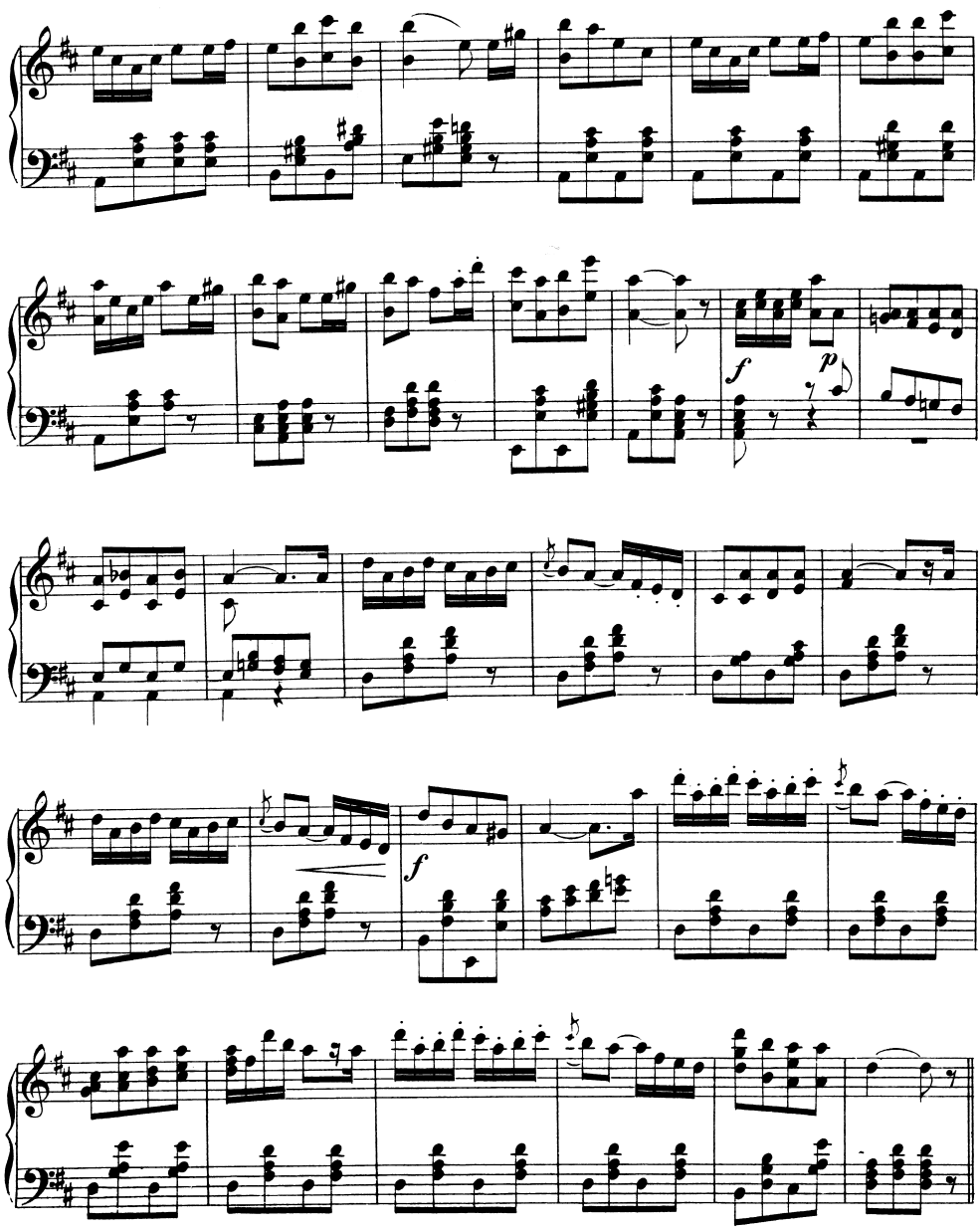
f
p
f

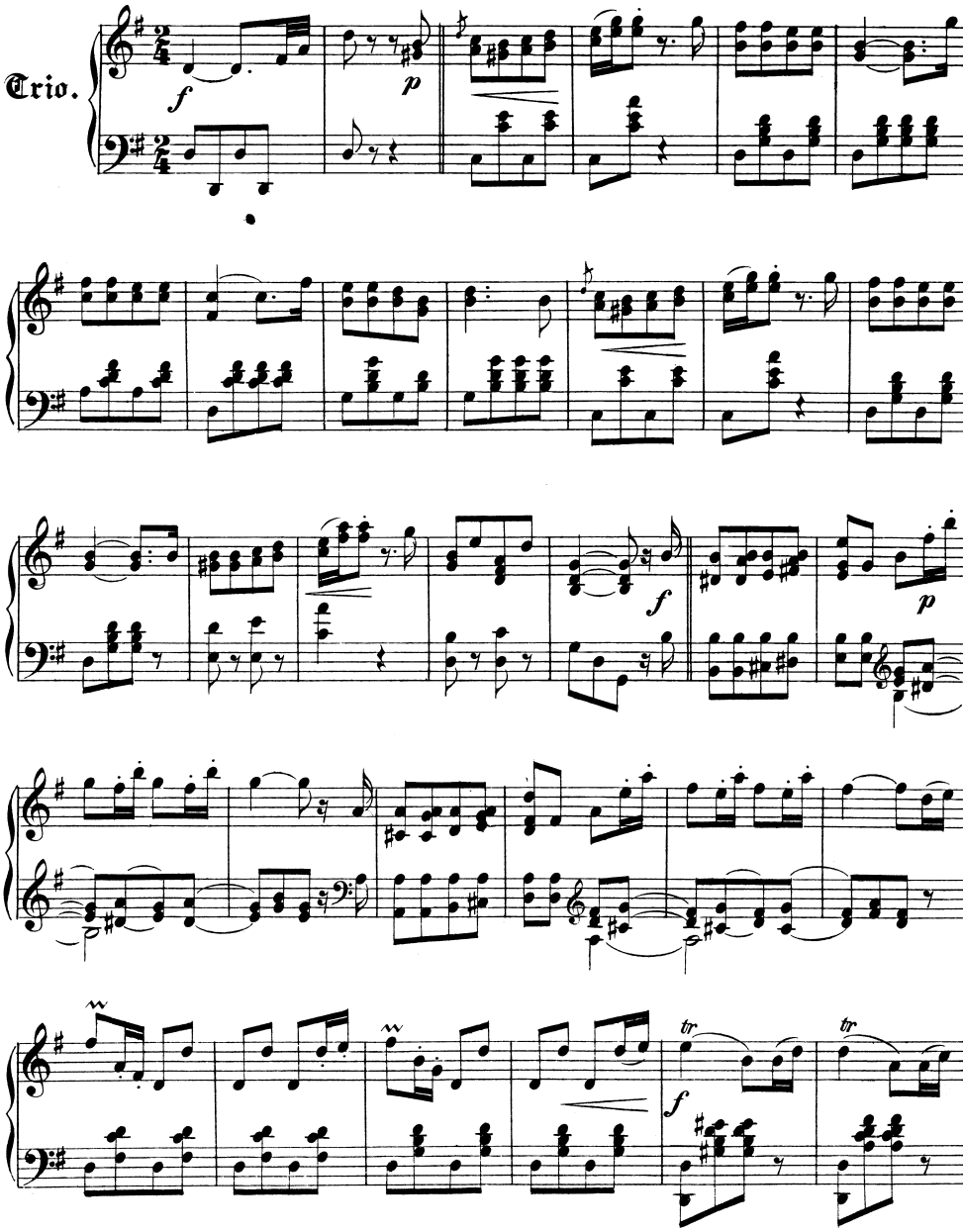
Trio.
f
p
f
p
f
tr
tr

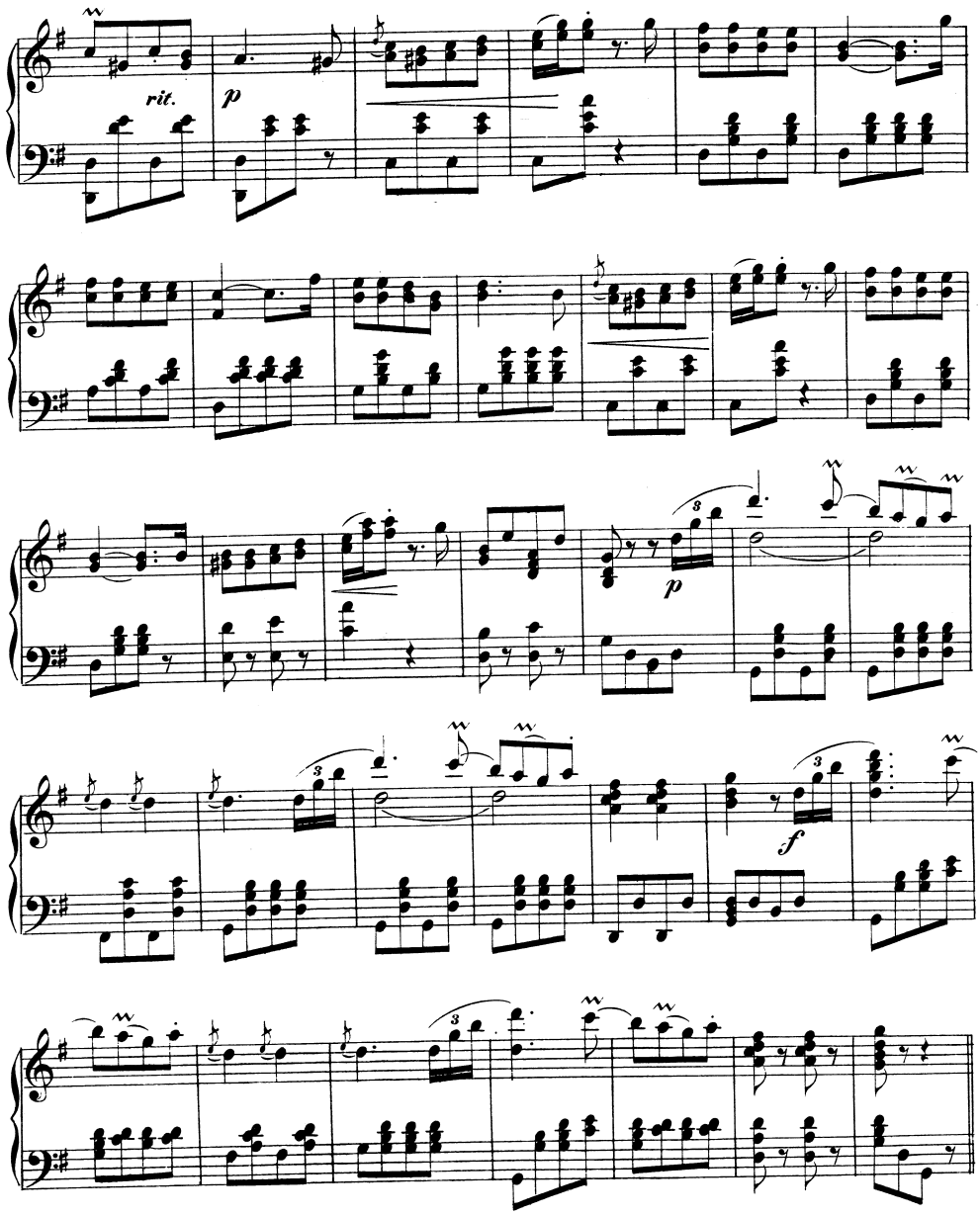
rit.
p
p
f

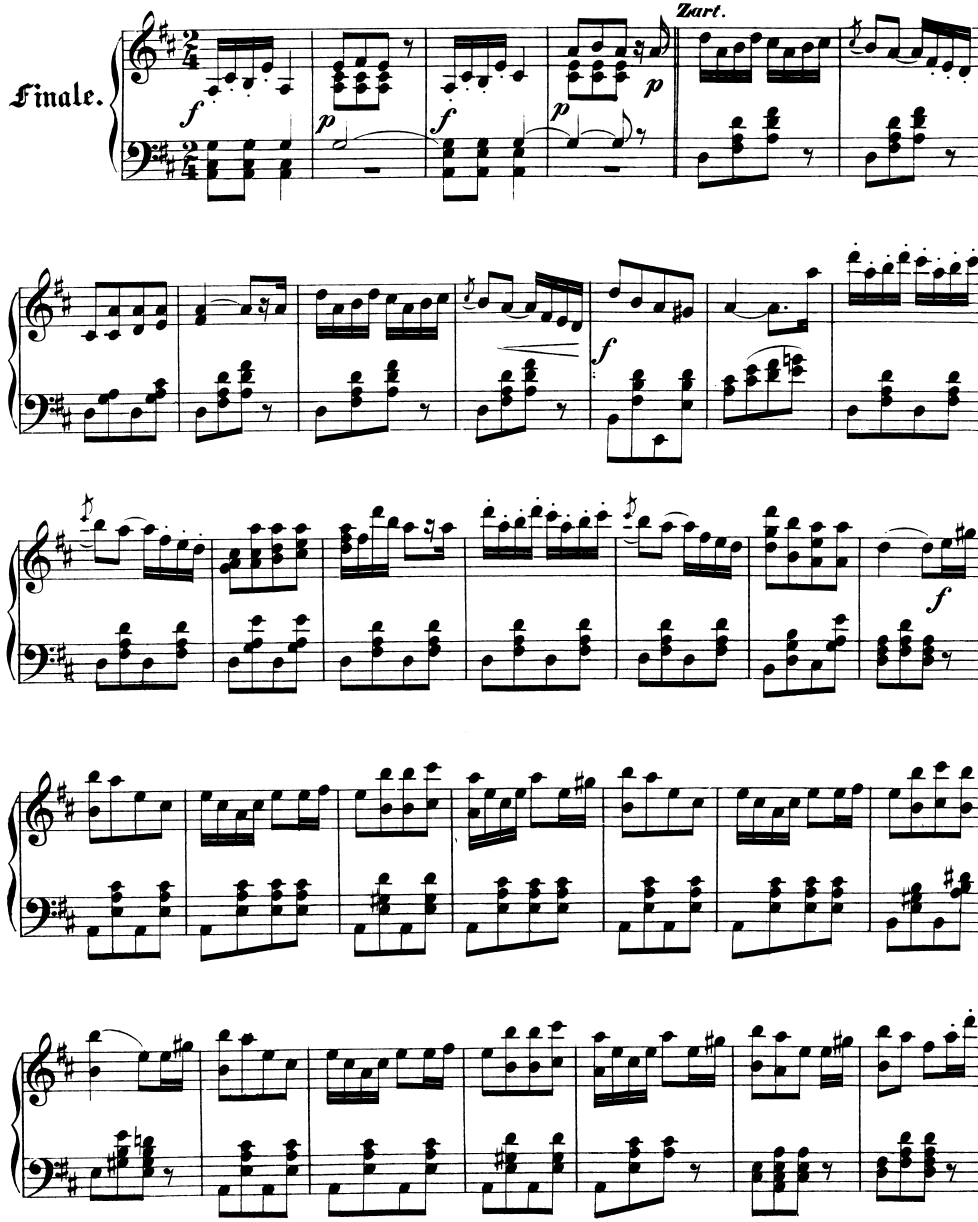
Finale.
Zart.

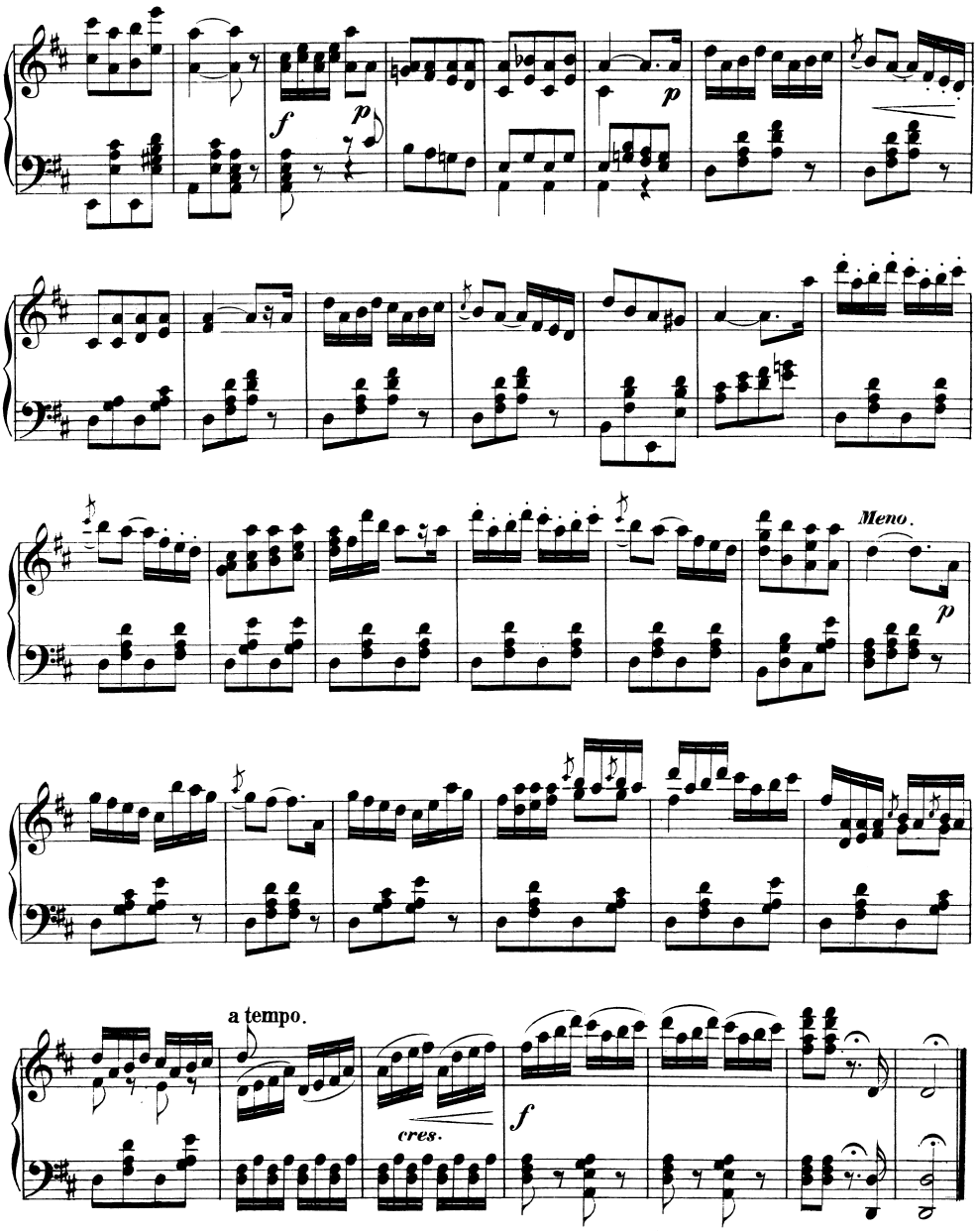
f
p
p
Meno.
p
a tempo.
cres.
f

JOHANN, JOSEF & EDUARD STRAUSS.
TÄNZE UND MÄRSCHE etc. etc.
IM VERLAGE VON C. A. SPINA (Alwin Cranz) IN WIEN.

Strauss, Johann
Walzer und Ländler.

Op. 1. Sinngedichte.
Op. 4. Gunstwerber.
Op. 5. Seraillänze.
Op. 7. Die jungen Wiener.
Op. 11. Faschingslieder.
Op. 12. Jugendträume.
Op. 15. Sträusschen.
Op. 62. Einheitsklänge.
Op. 64. Fantasiebilder.
Op. 66. D' Waldbuama, Ländler.
Op. 68. Aeolstöne.
Op. 70. Die Gemüthlichen.
Op. 73. Frohsinnsspenden.
Op. 74. Lava-Ströme.
Op. 79. Maxingtänze.
Op. 81. Luisens Sympathie-Klänge.
Op. 82. Johannis-Käferl.
Op. 85. Heimathskinder.
Op. 87. Aurorabaltänze.
Op. 89. Hirtenspiele.
Op. 90. Orakelsprüche.
Op. 94. Rhadamantus-Klänge.
Op. 279. Morgenblätter, à 2 à 4 ms.
Op. 285. Studentenlust.
Op. 292. Aus den Bergen, à 2 à 4/ms.
Op. 293. Feuilleton.
Op. 295. Bürgersinn.
Op. 289. Hofballtänze.
Op. 300. Flugschriften. à 2 à 4/ms.
Op. 306. Bürgerweisen.
Op. 307. Wiener-Bonbons, à 2 à 4/ms.
Op. 312. Feen-Märchen.
Op. 314. An der schönen blauen Donau, à 2 à 4/ms.
Op. 316. Künstler-Leben, à 2 à 4/ms.
Op. 318. Telegramme, à 2 à 4/ms.
Op. 321. Die Publicisten, à 2 à 4/ms.
Op. 325. Geschichten aus dem Wiener-Wald, à 2 à 4/ms.
Op. 329. Erinnerung an Convent-Garden, à 2 à 4 ms.
Op. 331. Illustrationen, à 2 à 4/ms.
Op. 333. Wein, Weib und Gesang, à 2 à 4/ms.
Op. 334. Königslieder, à 2 à 4/ms.
Op. 340. Freuet euch des Lebens, à 2 à 4 ms.
Op. 342. Neu-Wien, à 2 à 4/ms.
Op. 346. Tausend und eine Nacht, à 2 à 4/ms.
Op. 354. Wiener-Blut, à 2 à 4/ms.
Op. 357. Carnevals-Bilder, à 2 à 4/ms.
Op. 361. Bei uns z'Haus, à 2 à 4 ms.
Op. 364. Wo die Citronen blüh'n, à 2 à 4/ms.
Op. 367. Du und Du, à 2 à 4/ms.
Op. 370. Cagliostro-Walzer à 2 à 4/ms.
Trifolien (Johann, Josef und Eduard.)
Op. 375. O schöner Mai, à 2 à 4/ms.

Quadrillen:

Op. 2. Debut-Quadrille.
Op. 6. Cytheren-Quadrille.
Op. 10. Liebesbrunnen-Quadrille.
Op. 11. Serben-Quadrille.
Op. 16. Elfen-Quadrille.
Op. 59. Der Blitz, Oper von Halévy.
Op. 63. Sanssouci-Quadrille.
Op. 65. Nicolai-Quadrille.
Op. 71. Künstler-Quadrille.
Op. 75. Sofien-Quadrille.
Op. 76. Attaque-Quadrille.
Op. 86. Bonvivant-Quadrille.
Op. 88. Slavenball-Quadrille.
Op. 92. Maskenfest-Quadrille.
Op. 272. Un ballo in Maschera, Oper von Verdi. à 2 à 4/ms.
Op. 283. Saison-Quadrille.
Op. 290. Quadrille sur des airs français.
Op. 299. L'Africaine, Oper von Meyerbeer, à 2 à 4/ms.
Op. 303. Bal champêtre.
Op. 327. La premier jour de bonheur, Opéra d'Auber
Op. 338. Slovianka-Quadrille nach russ. Motiven.
Op. 341. Festival-Quadrille, nach engl. Motiven.
Op. 344. Indigo-Quadrille.
Op. 360. Rotunde-Quadrille à 2 à 4/ms.
Op. 363. Fledermaus-Quadrille à 2 à 4/ms.
Op. 369. Cagliostro-Quadrille, à 2 à 4/ms.
Op. 376. Methusalem-Quadrille à 2 à 4/ms.
Schützen-Quadrille (Joh. Jos. u. Ed.)

Polka's & Polka-Mazurka's Märsche, Csárdás und Concertstücke:

Op. 3. Herzenslust-Polka.
Op. 8. Patrioten-Marsch.
Op. 9. Amazonen-Polka.
Op. 13. Czechen-Polka.
Op. 17. Jux-Polka.
Op. 67. Kaiser-Franz-Josef-Marsch.
Op. 72. Scherz-Polka.
Op. 77. Wiener-Garnisons-Marsch.
Op. 78. Heiligenstädter Rendez-vous-Polka.
Op. 80. Heski-holki-Polka.
Op. 83. Ottinger-Reiter-Marsch.
Op. 84. Warschauer-Polka.
Op. 91. Hermann-Polka.
Op. 93. Kaiser-Jäger-Marsch.
Op. 280. Juristenball-Polka.
Op. 281. Vergnügungszug-Polka.
Op. 282. Gut bürgerlich-Polka (franç.)
Op. 284. Deutscher-Krieger-Marsch.
Op. 286. Patronessen-Polka (franç.)
Op. 287. Verbrüderungs-Marsch.
Op. 288. Newa-Polka (franç.)
Op. 289. Persischer-Marsch à 2 à 4/ms.
Op. 291. 'S gibt nur a Kaiserstadt, 'S gibt nur a Wien. Polka.
Op. 294. Process-Polka (schnell)
Op. 296. Episode-Polka (franç.)
Op. 297. Electrophor-Polka (schnell)
Op. 301. Kreuzfidel-Polka (franç.)
Op. 302. Die Zeitlose. Polka (franç.)
Op. 304. Kinderspiele. Polka (franç.)
Op. 305. Damenspende. Polka (franç.)
Op. 308. Par force, Polka (schnell).
Op. 309. Sylphen-Polka (franç).
Op. 310. Tändelei. Polka-Mazur.
Op. 311. Express-Polka (schnell)
Op. 313. Wildfeuer, Polka (franç.)
Op. 315. Lob der Frauen. Polka-Mazur.
Op. 317. Postillon d'amour, Polka (franç.)
Op. 319. Leichtes Blut. Polka (schnell)
Op. 320. Figaro-Polka (franç.)
Op. 322. Stadt und Land, Polka-Mazur.
Op. 323. Ein Herz, ein Sinn. Polka-Mazur.
Op. 324. Unter Donner und Blitz, Polka (schnell).
Op. 326. Freikugeln. Polka (schnell.)
Op. 328. Sängerlust. Polka (franç.) à 2 à 4/ms.
Op. 330. Fata-Morgana, Polka-Mazur.
Op. 332. Eljen a Magyar! Polka (schn.) à 2 à 4/ms.
Op. 335. Egyptischer Marsch, à 2 à 4/ms.
Op. 336. Im Krapfen-Waldl, Polka (franç.)
Op. 337. Von der Börse. Polka (franç.)
Op. 339. Louischen, Polka (franç.) à 2 à 4/ms.
Op. 340. Shawl-Polka (franç.)
Op. 345. Auf freiem Fusse. Polka (franç.)
Op. 347. Aus der Heimath, Polka-Mazur.
Op. 348. Im Sturmschritt, Polka (schnell)
Op. 349. Indigo-Marsch.
Op. 350. Lust'ger Rath. Polka (franç.)
Op. 351. Die Bajadere, Polka (schnell.)
Op. 352. Fest-Polonaise à 4/ms.
Op. 353. Russische Marsch-Fantasie.
Op. 355. Im russischen Dorfe, Fantasie.
Op. 356. Vom Donaustrande. Polka (schnell.)
Op. 358. Nimm sie hin! Polka (franç.) à 2 à 4/ms.
Op. 359. Gruss aus Oesterreich, Polka-Mazur à 2 à 4/ms.
Op. 362. Fledermaus-Polka, à 2 à 4/ms.
Op. 365. Tik-Tak, Polka (schnell) à 2 à 4/ms.
Op. 366. An der Moldau, Polka (franç.) à 2 à 4/ms.
Op. 368. Glücklich ist wer vergisst! Polka-Mazur à 2 à 4/ms.
Op. 371. Hoch Oesterreich-Marsch, à 2 à 4/ms.
Op. 372. Bitte schön! Polka (franç.) à 2 à 4/ms.
Op. 373. Auf der Jagd, Schnell-Polka à 2 à 4/ms,
Op. 374. Licht und Schatten. Pol.-Maz. à 2 à 4/ms.
Pizzicato-Polka (Joh. & Jos.) à 2 à 4/ms.
Czardas.

Strauss, Josef.
Walzer und Ländler:

Op. 1. Die Ersten und Letzten.
Op. 5. Flinzerin.
Op. 151. Fantasiebilder.
Op. 153. Petitionen.
Op. 156. Die Clienten.
Op. 158. Die Industriellen.
Op. 162. Die Zeitgenossen.
Op. 164. Dorfschwalben aus Oesterreich. à 2 à 4/ms.
Op. 172. Herzenstöne.
Op. 173. Geheime Anziehungskräfte.
Op. 174. Actionen.
Op. 176. Combinationen.
Op. 178. Gedenkblätter.
Op. 184. Transactionen.
Op. 189. Heilmethoden.
Op. 191. Deutsche Grüsse.
Op. 194. Expensnoten.
Op. 137. Helenen-Walzer.
Op. 198. Vereinslieder.
Op. 207. Friedenspalmen.
Op. 212. Delirien, à 2 à 4/ms.
Op. 214. Marien-Klänge.
Op. 220. Hesperus-Ländler.
Op. 222. Studententräume.
Op. 226. Krönungslieder.
Op. 232. Herbstrosen.
Op. 234. Tanz-Adressen an die Preisgekrönten.
Op. 235. Sphären-Klänge. à 2 à 4/ms.
Op. 239. Wiener-Stimmen.
Op. 242. Hochzeitsklänge.
Op. 243. Disputationen.
Op. 249. Wiener Fresken.
Op. 254. Ernst und Humor.
Op. 255. Huldigungslieder.
Op. 258. Aquarellen.
Op. 260. Consortien, à 2 à 4/ms.
Op. 263. Mein Lebenslauf ist Lieb und Lust.
Op. 272. Frohes Leben.
Op. 275. Nilfluthen, à 2 à 4/ms.
Op. 277. Frauenwürde. à 2 à 4/ms.
Op. 279. Hesperus-Bahnen à 2 à 4/ms.
Op. 280. Tanz-Prioritäten.
Op. 283. Rudolfsklänge, à 2 à 4/ms.

Quadrilles:

Op. 3. Sturm-Quadrille.
Op. 8. Bachanten-Quadrille.
Op. 157. Herold-Quadrille.
Op. 168. Les Georgiennes. Oper von Offenbach.
Op. 169. Turnier-Quadrille.
Op. 175. Colosseum-Quadrille.
Op. 187. Flick u. Flock-Quadrille Ballet v. Hertel.
Op. 196. Schäfer-Quadrille, Oper von Offenbach.
Op. 206. Blaubart-Quadrille. Oper von Offenbach.
Op. 209. Pariser-Quadrille.
Op. 213. Theater-Quadrille.
Op. 223. Die Herzogin von Gerolstein, Oper von Offenbach.
Op. 224. Crispino-Quadrille. Oper von Ricci.
Op. 246. Genovefa-Quadrille. Oper von Offenbach.
Op. 256. Perichole-Quadrille. Oper von Offenbach.
Op. 265. Toto-Quadrille. Oper von Offenbach.
Op. 276. Kakadu-Quadrille, Oper von Offenbach.

Polka's, Polka-Mazurka's & Märsche:

Op. 2. Vergissmeinnicht, Polka-Mazur.
Op. 4. Mille fleurs-Polka.
Op. 6. Tarantel-Polka.
Op. 7. Vielliebchen. Polka-Mazur.
Op. 9. Punsch-Polka.
Op. 152. Rudolfsheimer-Polka.
Op. 154. Lebensgeister. Polka (franç.)
Op. 155. Die Gazelle. Polka-Mazur.
Op. 159. Gablenz-Marsch.
Op. 160. Abendstern-Polka. (franç.)
Op. 161. Pêle mêle-Polka.
Op. 163. Idylle, Polka-Mazur.
Op. 165. Fashion-Polka.
Op. 166. Frauenherz. Polka-Mazur. à 2 à 4/ms.
Op. 167. Arabella-Polka.
Op. 170. Sport-Polka.
Op. 171. Einzugs-Marsch zur Feier der Rückkehr der sieggekrönten k. k. Truppen.
Op. 177. Frisch auf! Polka-Mazur.
Op. 179. Schlaraffen-Polka.
Op. 180. Causerie-Polka.
Op. 181. Springinsfeld-Polka.
Op. 182. Maiiust-Polka (franç.)
Op. 183. Stiefmütterchen, Polka-Mazur.
Op. 185. Verliebte Augen-Polka (franç.)
Op. 186. Prinz Eugen-Marsch.
Op. 188. Bouquet-Polka (schnell)
Op. 190. Pauline. Polka-Mazur.
Op. 192. Die Spinnerin. Polka (franç.)
Op. 193. For ever. Polka (schnell).
Op. 195. Thalia-Polka-Mazur.
Op. 199. Benedek-Marsch.
Op. 200. Carière, Polka (schnell).
Op. 201. Wilde Rosen. Polka-Mazur.
Op. 202. Die Marketenderin. Polka (franç.)
Op. 203. Schwalbenpost. Polka (schnell).
Op. 204. Die Libelle. Polka-Mazur.
Op. 205. Genien-Polka (franç.)
Op. 208. Etiquette, Polka (schnell.)
Op. 210. Schwarzenberg-Monument-Marsch.
Op. 211. Farewell, Polka (schnell).
Op. 215. Arm in Arm. Polka-Mazur.
Op. 216. Jocus-Polka (schnell).
Op. 217. Gnomen-Polka (franç.)
Op. 218. Wiener Leben, Polka (franç.)
Op. 219. Allerlei, Polka (schnell).
Op. 221. Die Windsbraut. Polka (schnell).
Op. 225. Ungarischer Krönungsmarsch.
Op. 227. Die Tänzerin. Polka (franç.)
Op. 228. Victoria, Polka (franç.)
Op. 229. Nachtschatten. Polka-Mazur.
Op. 230. Im Fluge. Polka (schnell.)
Op. 231. In der Heimat. Polka-Mazur.
Op. 233. Lock-Polka (franç.)
Op. 236. Dithyrambe. Polka-Mazur.
Op. 237. Galopin. Polka (schnell).
Op. 238. Tanz-Regulator. Polka (franç.)
Op. 240. Eingesendet. Polka (schnell).
Op. 241. Extempore, Polka (franç.)
Op. 244. Marguerite, Polka (franç.)
Op. 245. Das Plappermäulchen (Musikalischer Scherz) Polka (schnell).
Op. 247. Eile mit Weile. Polka.
Op. 248. Die Sirene, Polka-Mazur.
Op. 250. Schützen-Marsch.
Op. 251. Die Galante. Polka-Mazur.
Op. 252. Buchstaben-Polka (schnell).
Op. 253. Freigeister. Polka (schnell).
Op. 257. Concordia, Polka (franç.)
Op. 259. Vélocipède, Polka (schnell.)
Op. 261. Eislauf. Polka (schnell.)
Op. 162. Neckerei, Polka-Mazur.
Op. 264. Frohsinn, Polka (franç.)
Op. 266. Die tanzende Muse. Polka-Mazur.
Op. 267. Die Nasswalderin, Polka-Mazur im Ländlerstyle.
Op. 268. Andrassy-Marsch.
Op. 269. Feuerfest! Polka (franç.)
Op. 270. Aus der Ferne. Polka-Mazur.
Op. 271. Ohne Sorgen. Polka (schnell).
Op. 273. En passant. Polka (franç.)
Op. 274. Künstlergruss, Polka (franç.)
Op. 278. Jokey-Polka (schnell.)
Op. 281. Heiterer Muth, Polka (franç.)
Op. 282. Die Emancipirte, Polka-Mazur.

Strauss, Eduard.

Op. 7. Mannschaft an Bord! Quadrille, Oper von Zaytz.
Op. 8. Carnevals-Gruss. Polka-Mazur.
Op. 9. Iris, Polka (franç.)
Op. 10. Fitzliputzli-Quadrille, Oper von Zaytz.
Op. 11. Lebenslust, Polka (schnell).
Op. 12. Masken-Favorite. Polka (franç.)
Op. 13. Die Evolirende. Polka (schnell).
Op. 14. Helenen-Quadrille, Oper von Offenbach. à 2 à 4/ms.
Op. 15. Coscoletto-Quadrille, Oper von Offenbach.
Op. 16. Paragraphen-Polka (franç.)
Op. 17. Gruss an die Heimat, Polka (franç.)
Op. 18. Hesperiden. Walzer.
Op. 19. Dornröschen, Polka-Mazur.
Op. 20. Gazelle, Polka (schnell.)
Op. 21. Colibri, Polka (franç.)
Op. 22. Pirouette, Polka (schnell.)
Op. 23. Lieder-Kranz-Quadrille, nach Liedern von F. Schubert.
Op. 24. Pariser Leben-Quadrille, Oper v. Offenbach
Op. 25. Apollo, Polka (franç.)
Op. 26. Memoiren einer Ballnacht. Walzer.
Op. 27. Herz an Herz. Polka-Mazur.
Op. 28. Kreuz und Quer, Polka (schnell).
Op. 29. Fleurette, Polka (franç.)
Op. 30. Tanz-Parole. Polka (franç.)
Op. 31. Wiener Stereoskopen. Walzer.
Op. 32. Carnevalsblume. Polka-Mazur.
Op. 33. Studentenliebchen, Polka (franç.)
Op. 34. Die Ballkönigin, Polka (franç.)
Op. 35. Nachtrag, Polka (franç.)
Op. 37. Harmonie, Polka (schnell).
Op. 37. Wunderblümchen. Polka-Mazur.
Op. 38. Jugendlust, Polka (schnell.)
Op. 39. Freie Gedanken, Walzer.
Op. 40. Devise, Polka (franç.)
Op. 41. Wiener Genre-Bilder, Walzer.
Op. 42. Thauperle, Polka-Mazur.
Op. 43. Froh durch die ganze Welt, Polka (schnell)
Op. 44. Lanciers-Marsch.
Op. 45. Bahn frei, Polka (schnell)
Op. 46. Vom Tage. Polka-Mazur.
Op. 47. Im Künstlerkreisen, Polka (franç.)
Op. 48. Studentenstreiche. Polka (franç.)
Op. 49. Sardanapal-Quadrille, Ballet v. Hertel.
Op. 50. Sängers Liebchen, Polka (franç.)
Op. 51. Pegasus-Sprünge, Polka (schnell.)
Op. 52. Flüchtige Skizzen. Walzer.
Op. 53. Ueber Stock und Stein, Polka (schnell.)
Op. 54. Die Biene, Polka (franç.)
Op. 55. Eisblume, Polka-Mazur.
Op. 56. Stempelfrei, Polka (schnell.)
Op. 57. Les Brigands. (Die Banditen), Quadrille Oper von Offenbach.
Op. 58. Pro und Contra, Polka (franç.)
Op. 59. Echo aus unseren Bergen. Polka (franç.)
Op. 60. Con amore, Polka (franç.)
Op. 61. Lilienkränze, Walzer à 2 à 4/ms.
Op. 62. Schatten-Quadrille (l'ombre) v. F. Flotow
Op. 63. La gloire du Bresil, Marche triomphale.
Op. 64. Flott! Polka (schnell.)
Op. 65. Deutsche Herzen, Walzer à 2 à 4/ms.
Op. 66. Serenade, Polka-Mazur.
Op. 67. Vor der Aula. Polka (franç.)
Op. 68. Akademische Bürger. Walzer.
Op. 69. Mit der Feder. Polka-Mazur.
Op. 70. Mit Dampf. Polka (schnell.)
Op. 71. Trapezunt-Quadrille. Oper v. Offenbach.
Op. 72. Hypothesen, Walzer.
Op. 73. Auf und davon. Polka (schnell.
Op. 74. Fusionen, Walzer.
Op. 75. Fesche Geister. Walzer à 2 à 4/ms.
Op. 76. Herzblättchen. Polka (franç.)
Op. 77. Goldfischlein. Polka-Mazur.
Op. 78. Bruder Studio, Polka (franç.)
Op. 79. Doctrinen-Walzer.
Op. 80. Ehret die Frauen, Walzer.
Op. 81. Weit aus! Polka (schnell.)
Op. 82. Ball-Promessen, Walzer.
Op. 83. Amors Gruss, Polka (franç.)
Op. 84. Liebeszauber. Polka-Mazur.
Op. 85. Soldatengruss, Polka (franç.)
Op. 86. Eine neue Welt, Polka (schnell)
Op. 87. Myrthen-Sträusschen. Walzer. à 2 à 4/ms.
Op. 88. Huldigungen. Walzer.
Op. 89. Colombine. Polka-Mazur.
Op. 90. Manuscripte, Walzer.
Op. 91. Pilger-Quadrille, Oper von M. Wolf.
Op. 92. Der schwarze Corsar. Oper v. Offenbach.
Op. 93. Lustig im Kreise. Polka (schnell).
Op. 94. Javotte-Quadrille. Operette von E. Jonas.
Op. 95. Unter eigenem Dache, Polka (franç.)
Op. 96. Pest-Ofner-Eissport-Galopp.
Op. 97. Interpretationen, Walzer à 2 à 4/ms.
Op. 98. Ein Stück Wien. Polka (franç.)
Op. 99. Mädchenlaune, Polka-Mazur,
Op. 100. Nach kurzer Rast. Polka (schnell.)
Op. 101. Studentenball-Tänze. Walzer à 2 à 4/ms.
Op. 102. Ein Jahr Freiwillig. Polka (franç.)
Op. 103. Expositionen. Walzer.
Op. 104. Stimmen aus dem Publicum. Walzer. à 2 à 4/ms.
Op. 105. Goldchignon-Quadrille. Operette von E. Jonas.
Op. 106. Laut und traut, Polka-Mazur.
Op. 107. Wiener Welt-Ausstellungs-Marsch.
Op. 108. Wo man lacht und lebt! Polka (schnell.)
Op. 109. Kaiser Franz Josef-Jubiläums-Marsch. à 2 à 4/ms.
Op. 110. Angot-Quadrille, à 2 à 4/ms.
Op. 111. Theorien-Walzer.
Op. 112. Ohne Aufenthalt. Polka (schnell.)
Op. 113. Aulalieder. Walzer.
Op. 114. Die Hochquelle, Polka-Mazur.
Op. 115. Flottes Leben. Polka (franç.)
Op. 116. Die Abonnenten, Walzer.
Op. 117. In Lieb' entbrannt, Polka (franç.)
Op. 118. Der König hat's gesagt, Quadrille. Oper von L. Delibes.
Op. 119. Augensprache. Polka (franç.)
Op. 120. Weyprecht-Payer-Marsch.
Op. 121. Unter der Enns. Polka (schnell.)
Op. 122. Giroflé-Girofla-Quadrille. } Oper von Ch.
Op. 123. Giroflé-Girofla-Walzer. } Lecocq.
Op. 124. Fidele Bursche. Walzer à 2 à 4/ms.
Op. 125. Tour und retour, Polka (franç.)
Op. 126. Aus den Rechtsleben. Walzer.
Op. 127. Alpenrose, Polka-Mazur.
Op. 128. Kleine Chronik, Polka (schnell.)
Op. 129. Märzveilchen. Polka (franç.)
Op. 130. Bessere Zeiten, Walzer.
Op. 131. Herz und Welt, Polka-Mazur,
Op. 132. Knall und Fall, Polka (schnell.)
Op. 133. Fantasie über neuere deutsche Lieder, à 2 à 4/ms.
Op. 134. Carmen-Quadrille. Oper von G. Bizet.
Op. 135. Aus Lieb' zu ihr! Polka (franç.)
Op. 136. Fatinitza-Quadrille, Oper v. F. v. Suppé.
Op. 137. Verdicte. Walzer.
Op. 138. Ueber Feld und Wiese, Polka (schnell.)
Op. 139. Blümchen Tausendschön, Polka-Mazur.
Op. 140. Von Land zu Land, Polka (franç.)
Op. 141. Aus der Studienzeit. Walzer.
Op. 142. Aus der Visur. Polka (franç.)
Op. 143. Consequenzen. Walzer.
Op. 144. Gruss an Prag, Polka (franç.)
Op. 145. Schön Rohtraut, Polka-Mazur.
Op. 146. Souvenir de Bade, Polka (schnell.)
Op. 147. Fatinitza-Walzer à 2 à 4 ms.
Op. 150. Das Leben ist doch schön! Walzer à 2 à 4 ms.
Op. 151. Seekadet-Quadrille. Oper von Genée.
Op. 152. Treuliebchen. Polka française.
Op. 153. Mit frohem Muth und heiterem Sinn. Walzer.
Op. 154. Brausteufelchen. Polka (schnell)
Op. 155. Märchen aus der Heimath. Walzer.
Op. 156. Ballade. Polka-Mazur.
Op. 157. Schneesternchen. Polka française.
Op. 158. Geflügelte Worte. Walzer.