# Rosen aus dem Süden.

## Walzer

nach Motiven der Operette

„Das Spitzentuch der Königin"

von

## Johann Strauss,

k. k. Hofballmusik-Director.

OP. 388.

Für Piano solo. Pr. Fl. 1. / Mk. 1.80 Pfg

Für Piano zu 4 Händen. Pr. ———

Für Violine u. Piano. Pr. ———

London, Ent. Sta. Hall.

Eigenthum des Verlegers für alle Länder — Mit Vorbehalt aller Arrangements

Hamburg, Aug. Cranz,

Wien, C. A. Spina, Verlags- u. Kunsthandlung.

(ALWIN CRANZ)

déposé

St. Petersburg, A. Büttner.

Lit. Anst. v. Jos. Eberle & Co. Wien, Westbahnstr. 9

# Rosen aus dem Süden.

## WALZER

nach Motiven der Operette:

## „ Das Spitzentuch der Königin. “

### Introduction.

Johann Strauss, Op. 388.

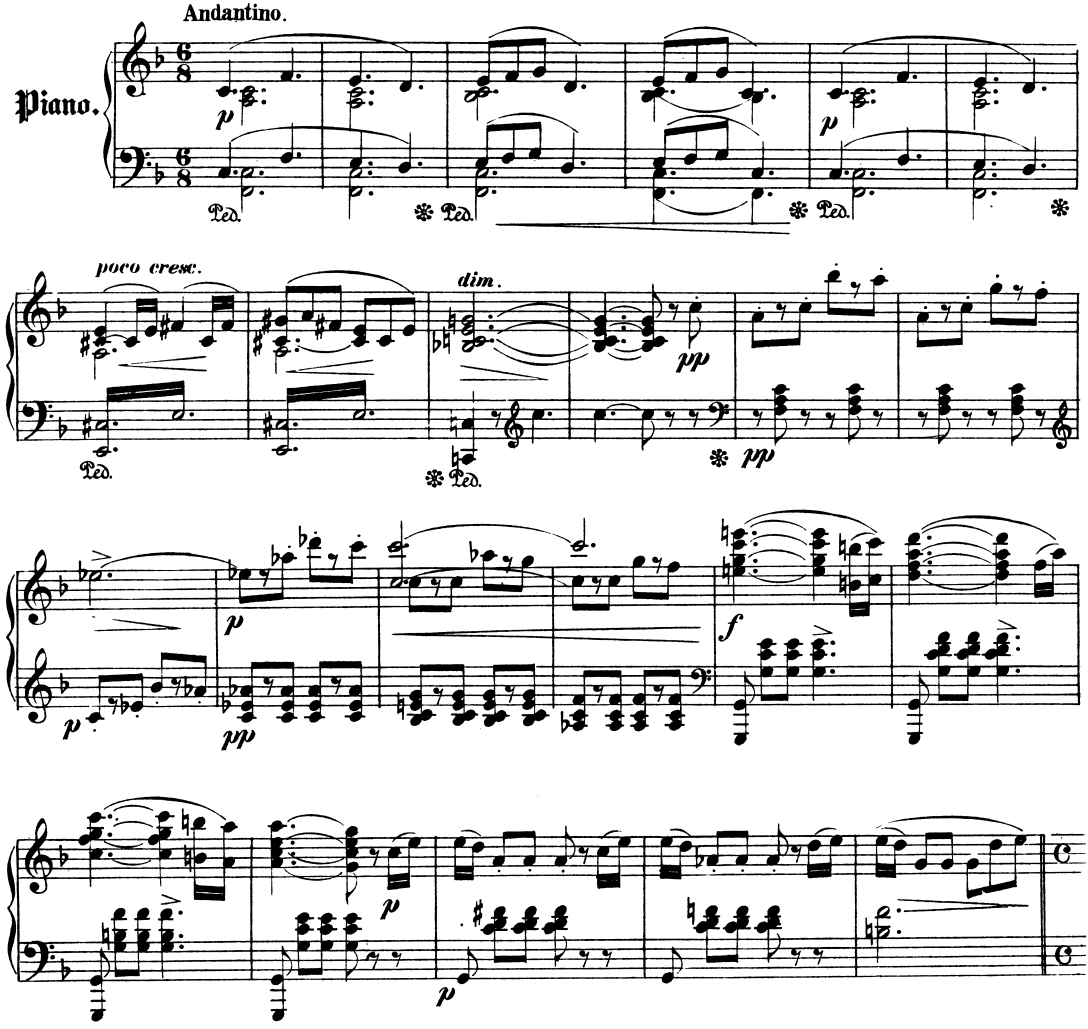


Schnellpressen-Druck v. Jos. Eberle & Cº VII. Westbahnstr. 9 Wien

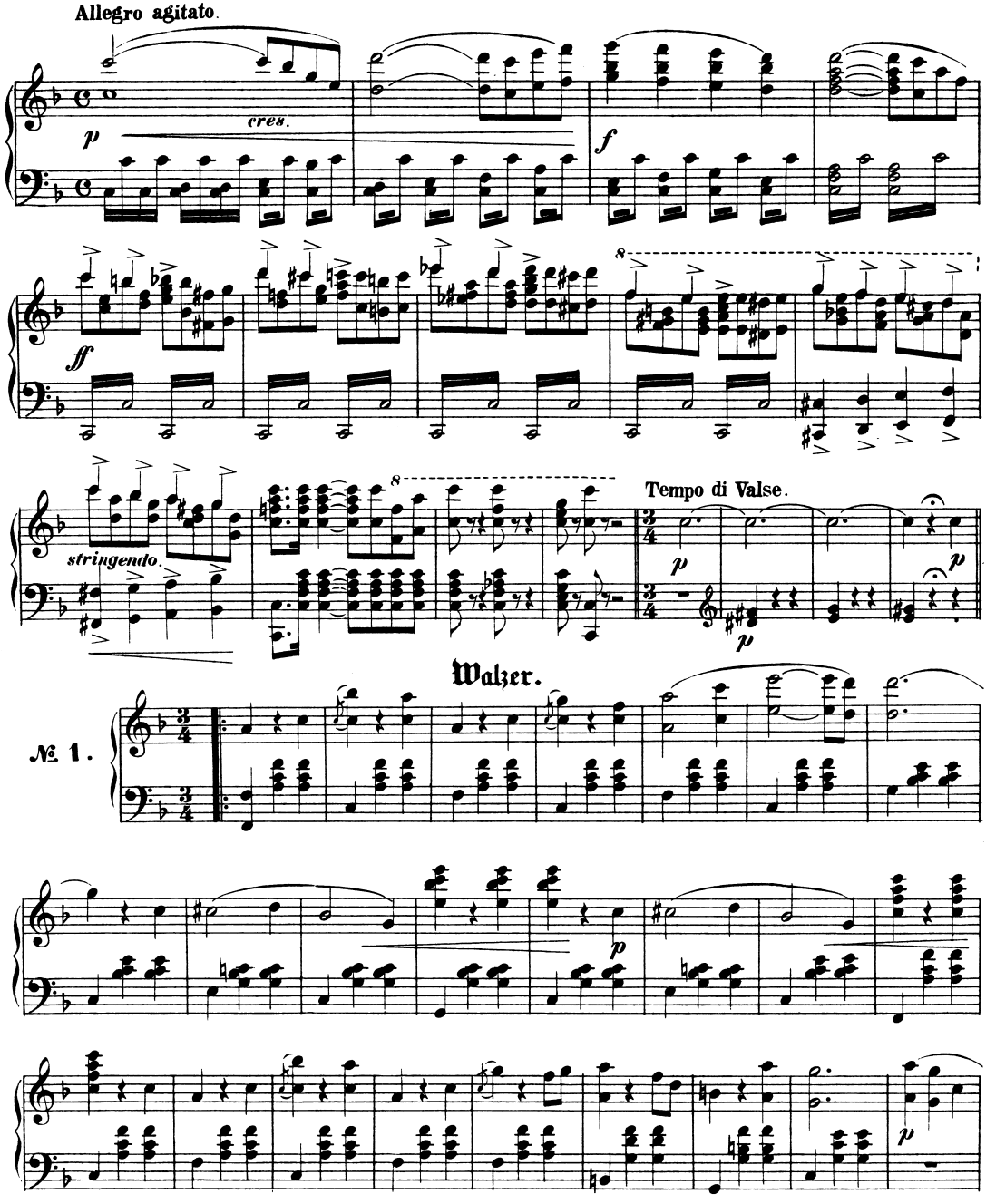
Allegro agitato.
cres.
stringendo.
Tempo di Valse.
Walzer.
№ 1.

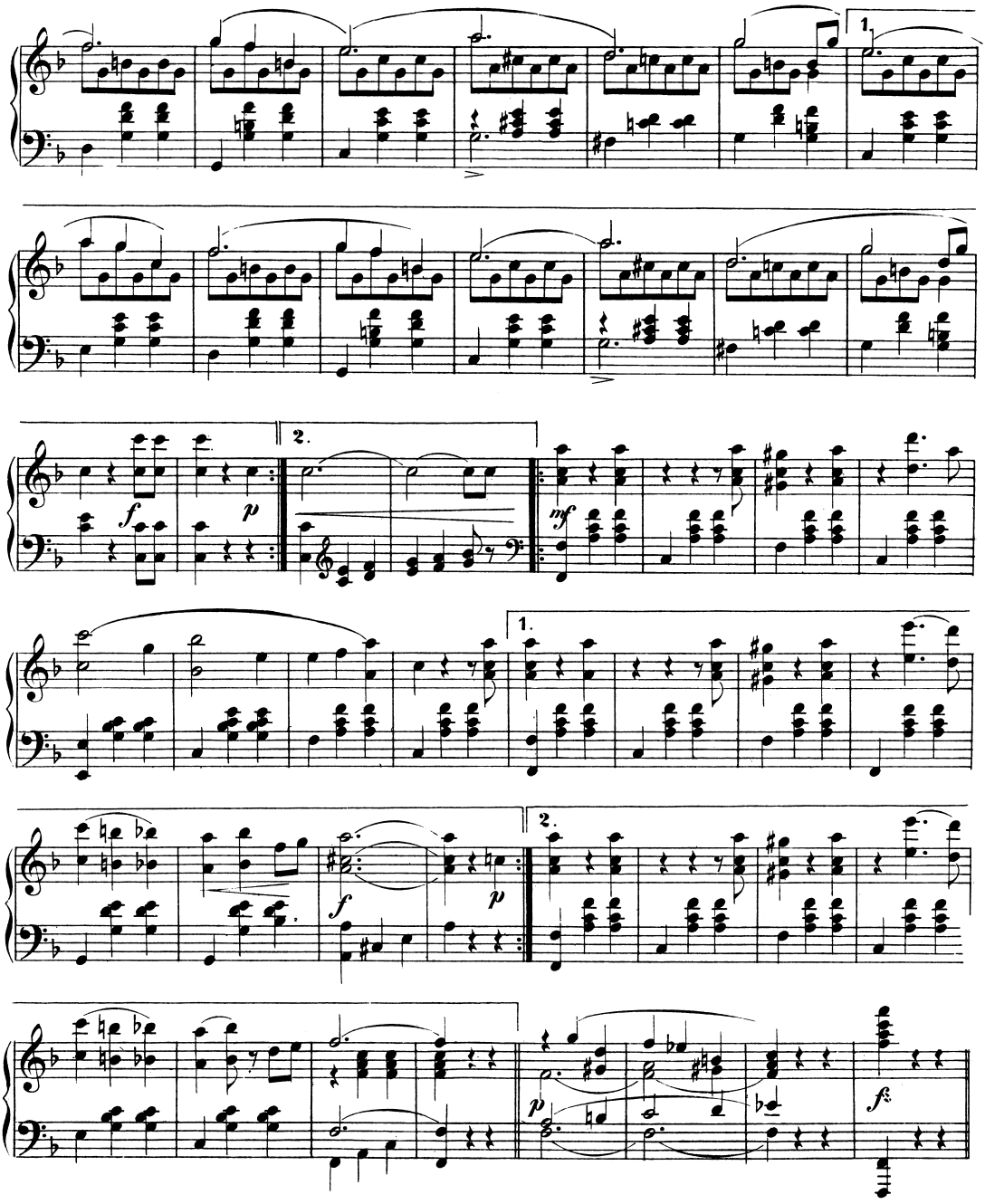
1.
2.
f
p
mf
1.
2.
f
p
p
f

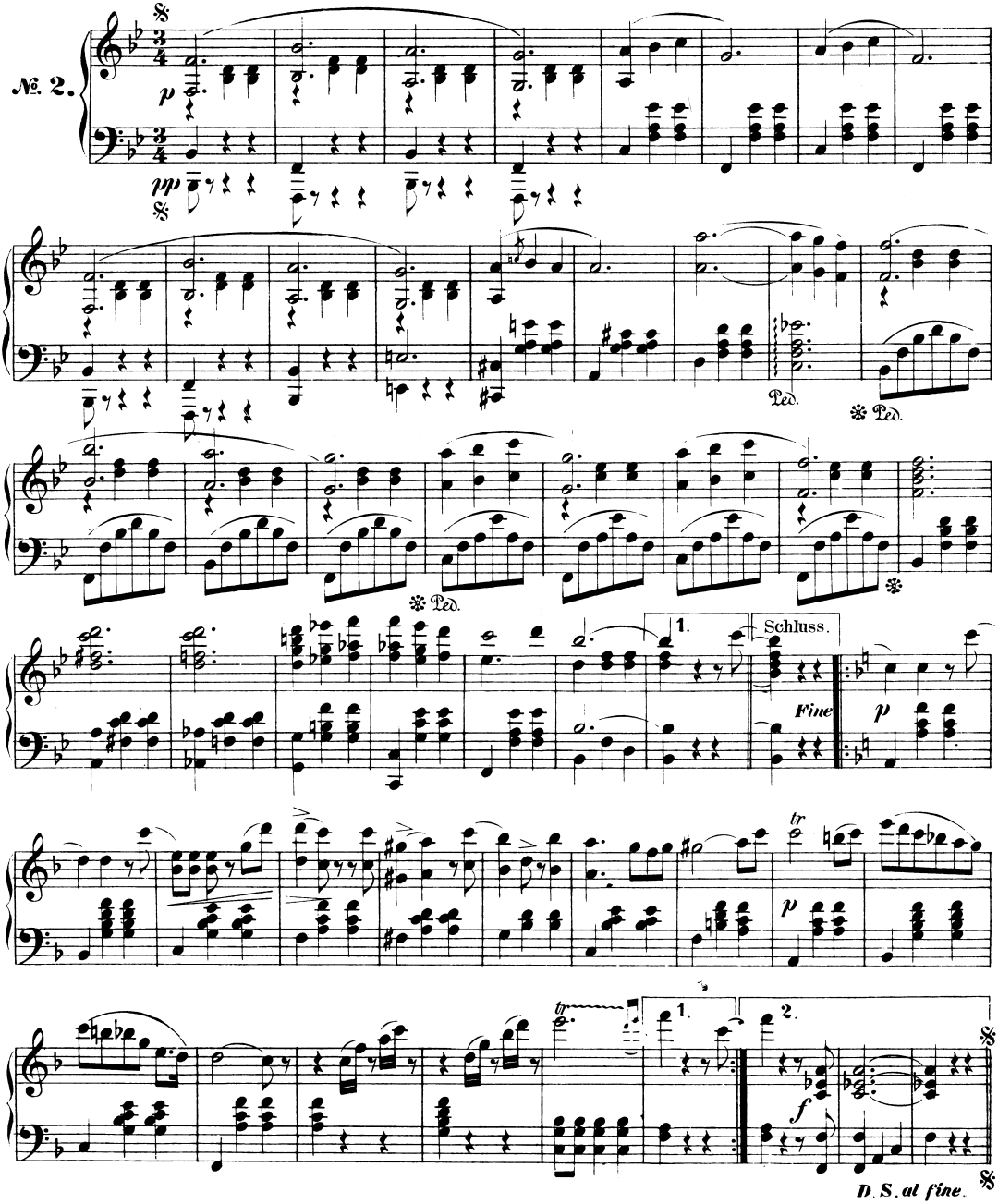
№ 2.
p
pp
Ped.
Ped.
Ped.
1.
Schluss.
Fine
p
tr
p
1.
2.
f
D. S. al fine.

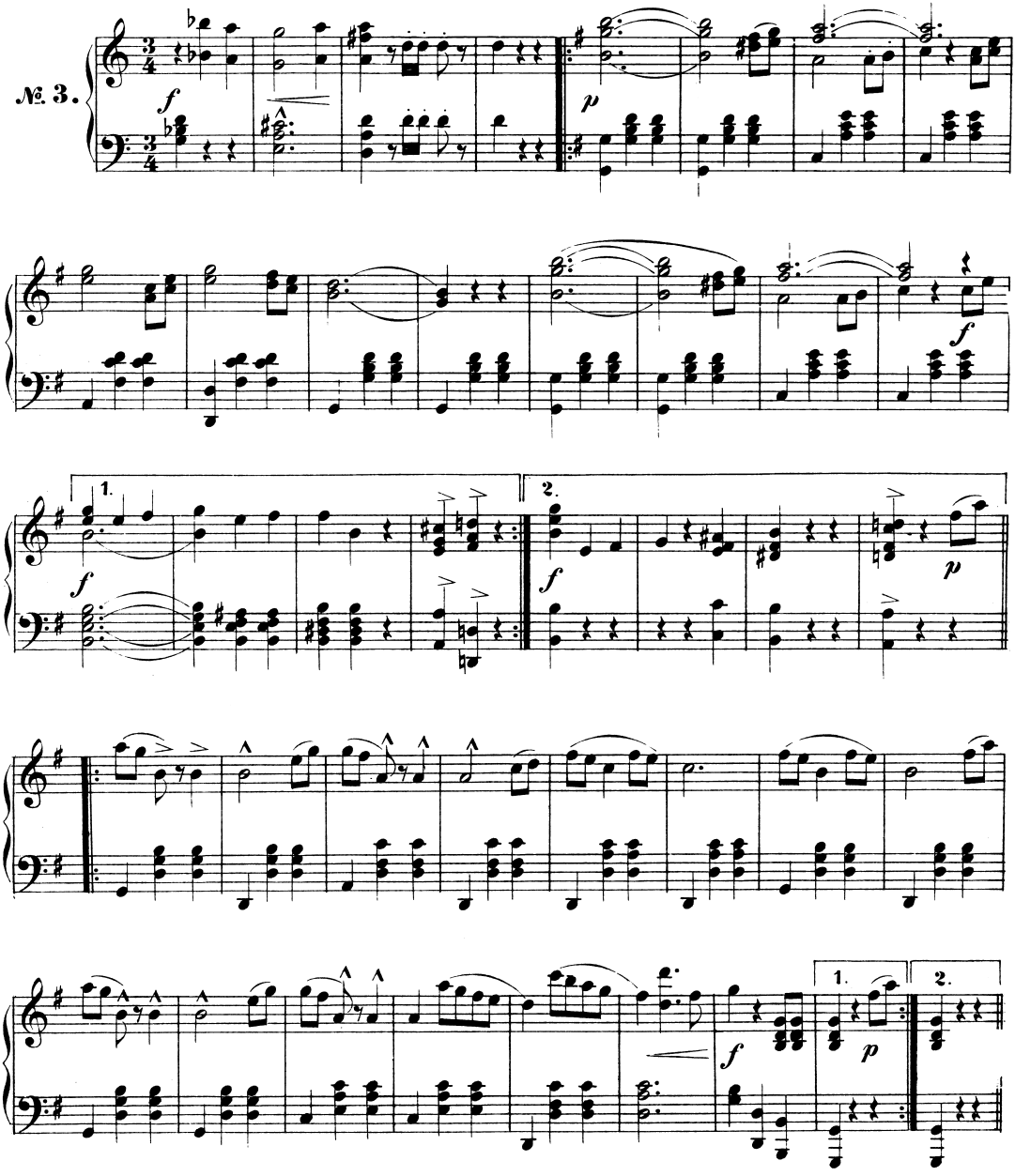
№ 3.
f
p
f
1.
2.
f
p
1.
2.
f
p

№ 4.

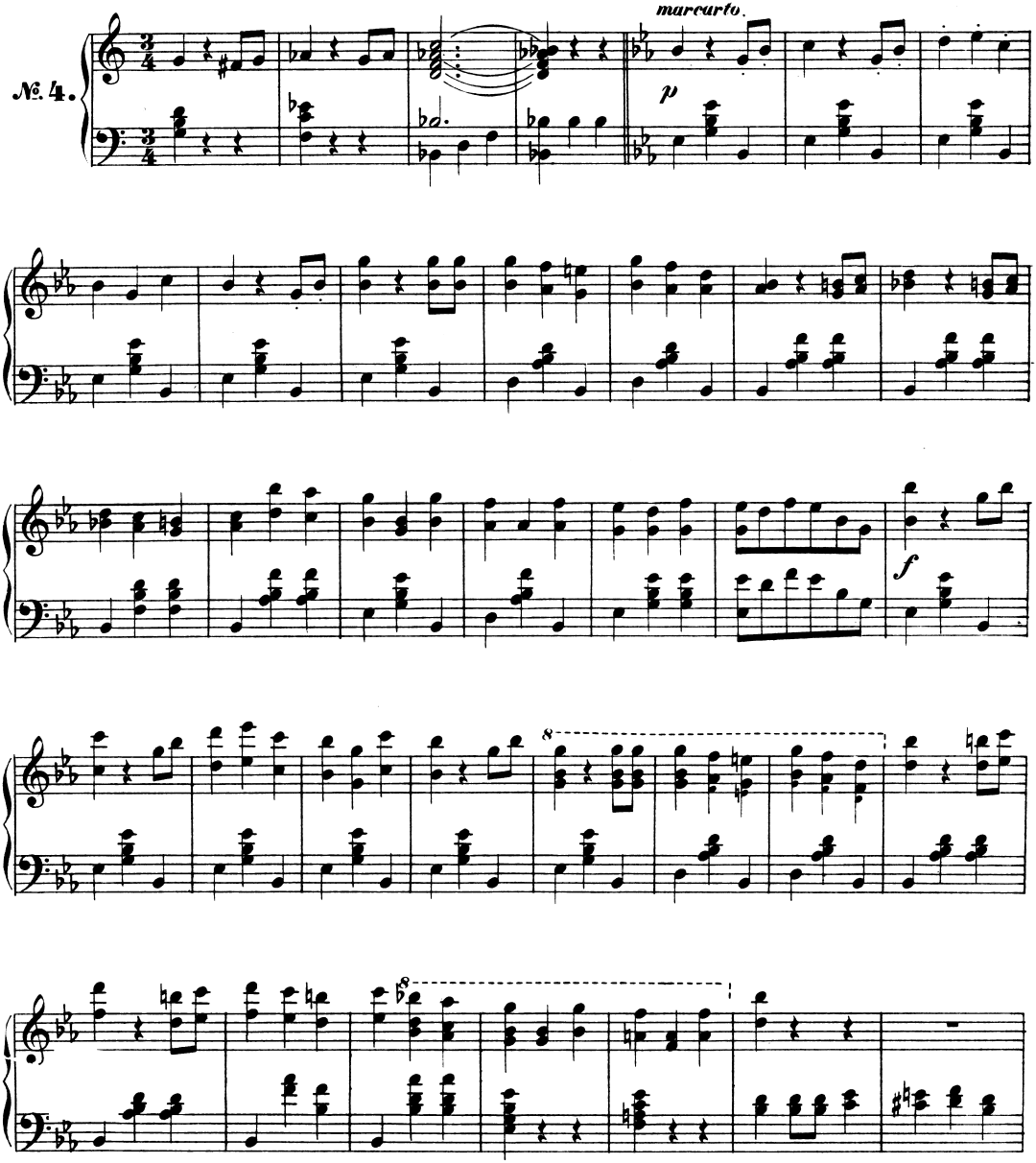

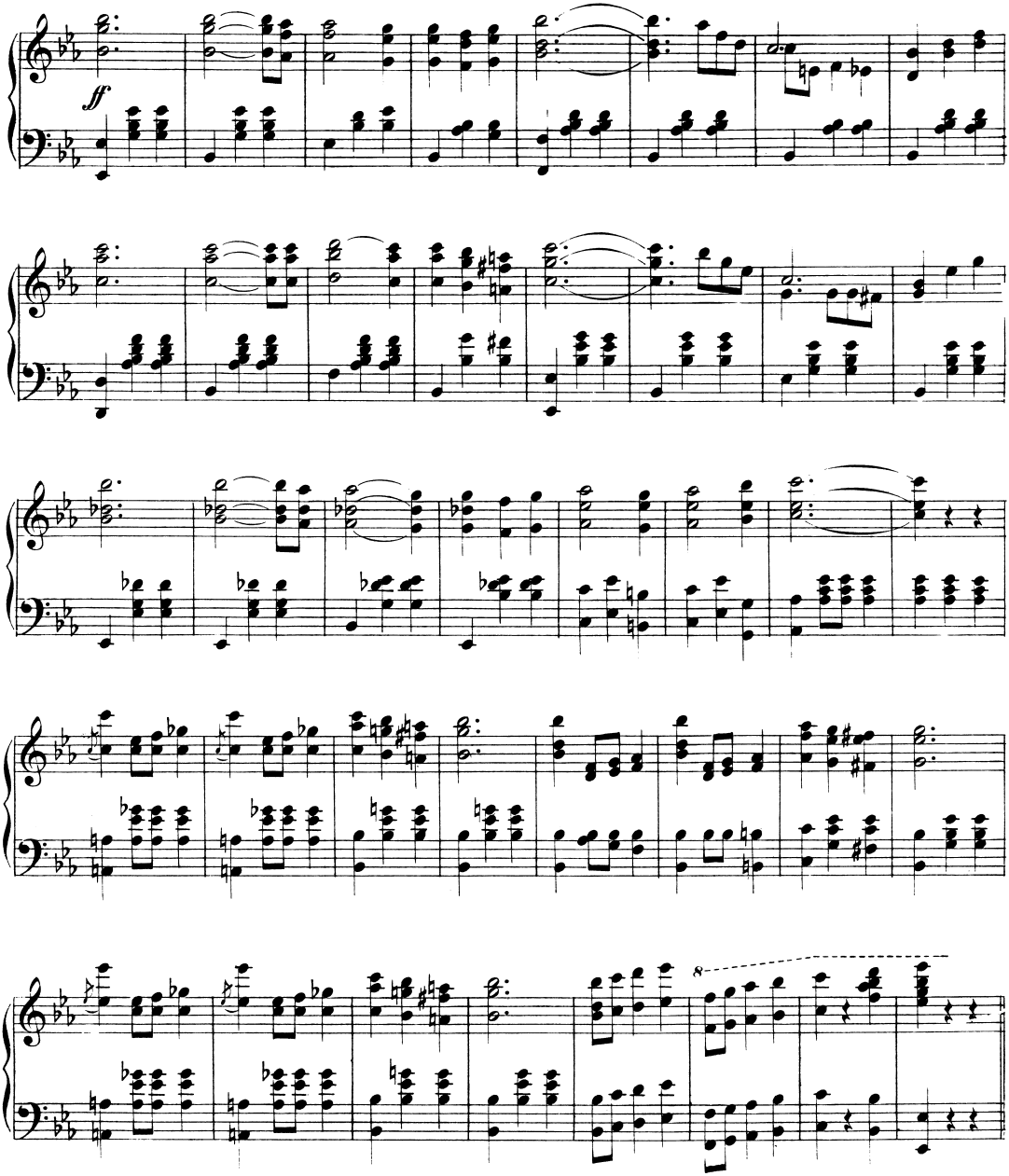
ff
8

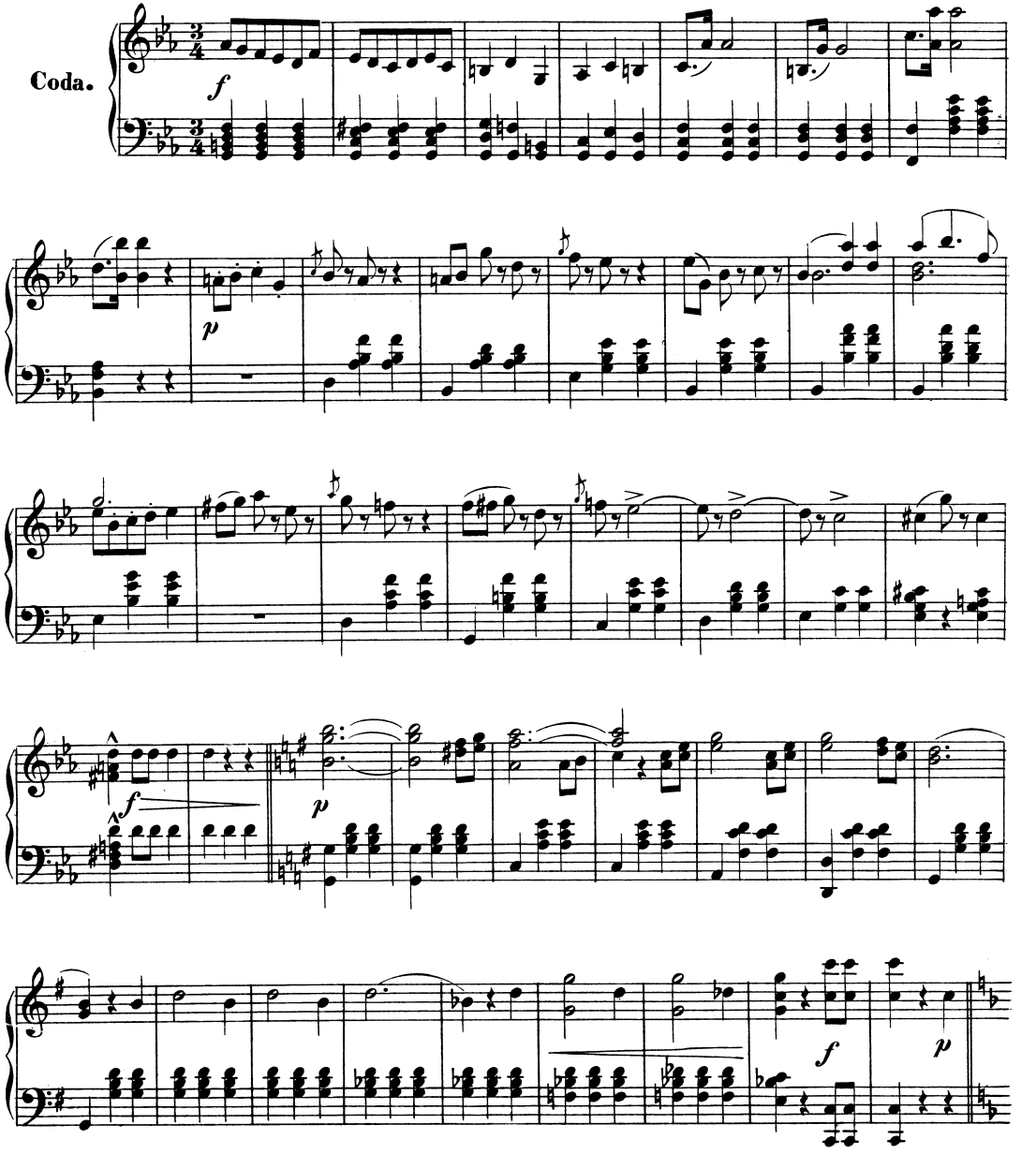
Coda.
f
p
f
p
f
p

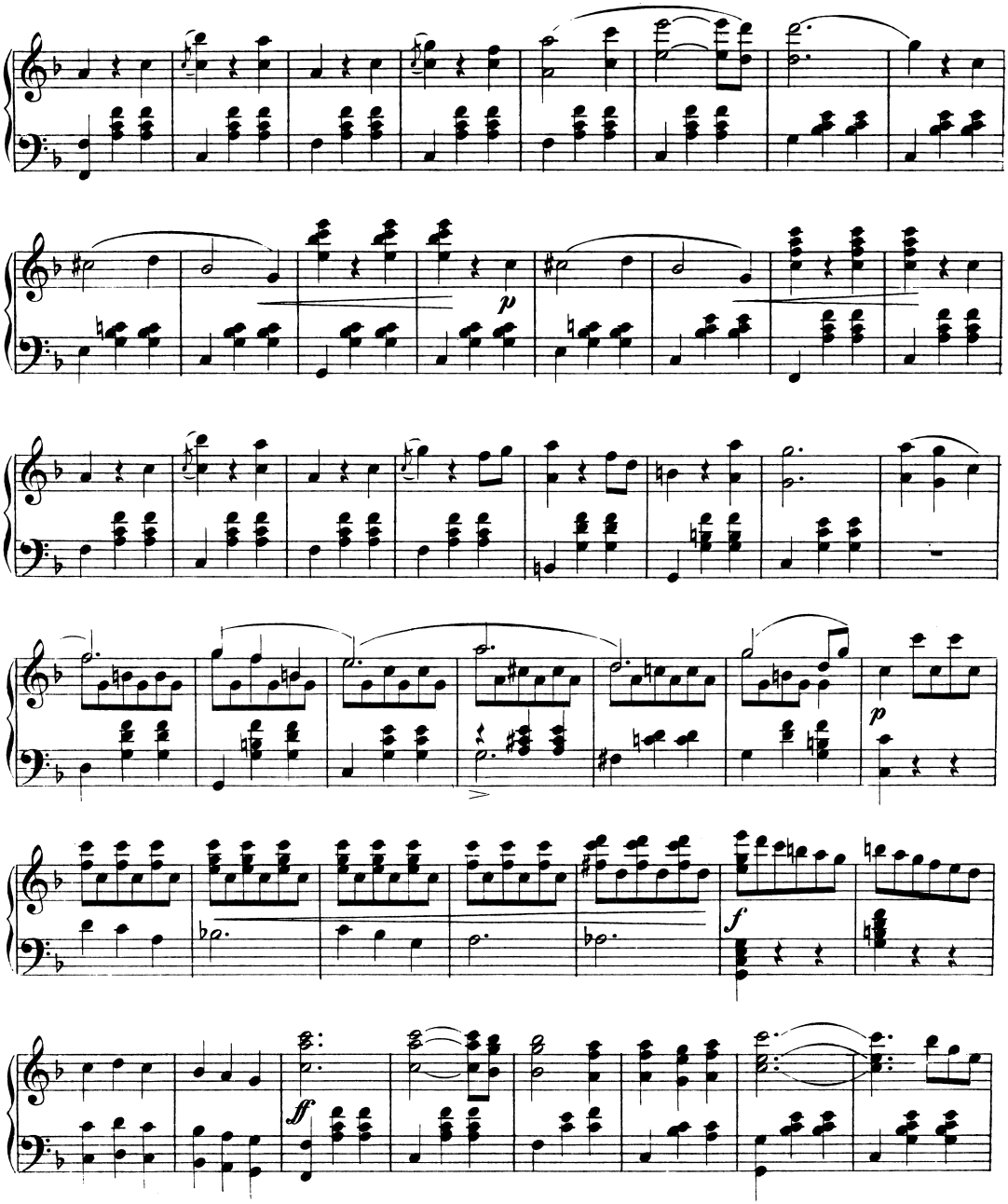
p
p
f
ff

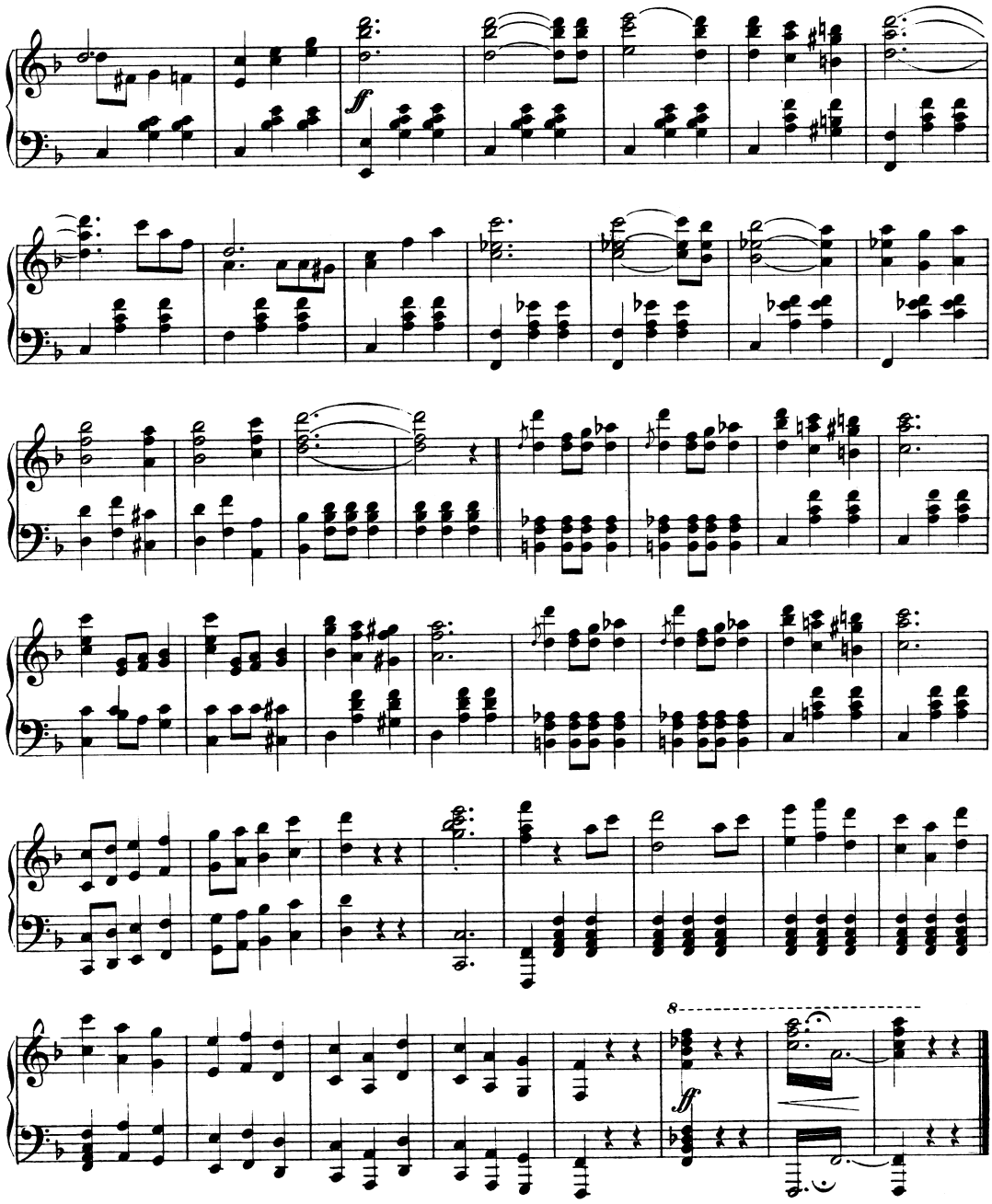
ff
8
ff

# JOHANN, JOSEF & EDUARD STRAUSS, TÄNZE UND MÄRSCHE etc. etc.

**Im Verlage von C. A. SPINA** [Alwin Cranz] **in WIEN.**

## Strauss, Johann.

### Walzer und Ländler.

Opus
1. Sinngedichte.
4. Gunstwerber.
5. Serailtänze.
7. Die jungen Wiener.
11. Faschingslieder.
12. Jugendträume.
15. Sträusschen.
62. Einheitsklänge
64. Fantasiebilder.
66. D' Waldbuama. Ländler.
68. Aeolstöne.
70. Die Gemüthlichen.
73. Frohsinnsspenden.
74. Lava-Ströme.
79. Maxingtänze.
81. Luisens Sympathie-Klänge.
82. Johannis-Käferl.
85. Heimathskinder.
87. Auroraballtänze.
89. Hirtenspiele.
90. Orakelsprüche.
94. Rhadamantus-Klänge.
279. Morgenblätter.*
285. Studentenlust.
292. Aus den Bergen.*
293 Feuilleton.
295. Bürgersinn.
298. Hofballtänze.
300. Flugschriften.*
306. Bürgerweisen.
307. Wiener Bonbons.
312. Feen-Märchen.
314. An der schönen blauen Donau.*
316. Künstler-Leben *
318. Telegramme.*
321. Die Publicisten.*
325. Geschichten aus dem Wiener Wald.*
320. Erinnerung an Covent-Garden.*
331. Illustrationen.*
333. Wein, Weib und Gesang.*
334. Königslieder.*
340. Freuet euch des Lebens.*
342. Neu-Wien.*
346. Tausend und eine Nacht.*
354. Wiener-Blut.*
357. Carnevals-Bilder.*
361. Bei uns z'Haus.*
364. Wo die Citronen blühn.*
367. Du und Du.*
370. Cagliostro-Walzer.*
375. O' schöner Mai !*
381. Kennst du mich !*
390. Nordseebilder. Walzer.*
Trifolien (Johann Josef & Eduard.)

### Quadrillen:

2. Debut-Quadrille.
6. Cytheren-Quadrille.
10. Liebesbrunnen-Quadrille.
11. Serben-Quadrille.
16. Elfen-Quadrille.
59. Der Blitz. Oper von Halévy.
63. Sanssouci-Quadrille,
65. Nikolai-Quadrille.
71. Künstler-Quadrille.
75. Sofien-Quadrille.
76. Attaque-Quadrille.
85. Bonvivant-Quadrille.
88. Slavenball-Quadrille.
92. Maskenfest-Quadrille.
272. Un ballo in Maschera. Oper v. Verdi*
283. Saison-Quadrille.
290. Quadrille sur des airs français.*
299. L'Africaine. Oper v. Meyerbeer.*
303. Bal champêtre.
327. La premier jour de bonheur. Opéra d'Auber.
338. Slovianka-Quadrille nach russisch. Motiven.
341 Festival-Quadr. nach engl. Motiven
344. Indigo-Quadrille.*
360. Rotunde-Quadrille.*
363. Fledermaus-Quadrille.*
369. Cagliostro-Quadrille.*
376. Methusalem-Quadrille.*
384. Opern-Maskenball-Quadrille.*
Schützen-Quadr. (Joh. Jos. u. Ed.)*

### Polka's Polka-Mazurka's, Märsche Csárdás und Concertstücke:

Opus
3. Herzenslust-Polka.
8. Patrioten-Marsch.
9. Amazonen-Polka.
13. Czechen-Polka.
17. Jux-Polka.
67. Kaiser-Franz-Josef-Marsch.
72. Scherz-Polka.
77. Wiener Garnisons-Marsch.
78. Heiligenstädter Rendez-vous-Polka.
80. Hecki-holki-Polka.
83. Ottinger-Reiter-Marsch.
84. Warschauer-Polka.
91. Hermann-Polka.
93. Kaiser-Jäger-Marsch.
280. Juristenball-Polka.
281. Vergnügungszug-Polka.
282. Gut-bürgerlich. Polka (franç.)
284. Deutscher-Krieger-Marsch.
286. Patronessen Polka (franç.)
287. Verbrüderungs-Marsch.
288. Newa-Polka (franç.)
289. Persischer-Marsch.*
291. 'S gibt nur a Kaiserstadt, 'S gibt nur a Wien. Polka.
294. Prozess-Polka (schnell.)
296. Episode-Polka (franç.)
297. Electrophor-Polka (schnell)
301. Kreuzfidel-Polka (franç.)
302. Die Zeitlose. (Polka franç.)
304. Kinderspiele. Polka (franç.)
305. Damenspende. Polka (franç.)
308. Par force, Polka (schnell.)
309. Sylphen-Polka (franç.)
310. Tändelei. Polka-Mazur.
311. Express-Polka (schnell.)
313. Wildfeuer. Polka (franç.)
315. Lob der Frauen. Polka-Mazur.
317. Postillon d'amour. Polka (franç.)
319. Leichtes Blut. (Polka schnell.)*
320. Figaro-Polka (franç.)
322. Stadt und Land. Polka-Mazur.
323. Ein Herz, ein Sinn. Polka-Mazur.
324. Unter Donner u. Blitz. Polka schn.
326. Freikugeln. Polka (schnell.)
328. Sängerlust. Polka (franç.)*
330. Fata-Morgana. Polka-Mazur.
332. Eljen a Magyar! (Polka schnell.)
335 Egyptischer-Marsch.*
336. Im Krapfenwaldl. Polka (franç.)
337. Von der Börse. Polka (franç.)
339. Louischen. Polka (franç.)
340. Shawl-Polka (franç.)
345. Auf freiem Fusse. (Polka franç.)
347. Aus der Heimath. Polka-Mazur.
348. Im Sturmschritt. Polka (schnell.)
349. Indigo-Marsch.
350. Lustiger Rath. Polka (franç.)
351. Die Bajadere. Polka (schnell.)
352. Fest-Polonaise.*
355. Im russischen Dorfe. Fantasie.
356. Vom Donaustrande. (Polka schnell.)*
358. Nimm sie hin! Polka (franç.)*
359. Gruss aus Oesterreich. Polka-Maz.*
362. Fledermaus-Polka.*
365. Tik-Tak. Polka (schnell).*
366. An der Moldau. Polka (franç.)*
368. Glücklich ist wer vergisst! Plk.-Mz.*
371. Hoch-Oesterreich-Marsch.*
372. Bitte schön! Polka (franç.)*
373. Auf der Jagd. Schnell-Polka.*
374. Licht und Schatten. Polka-Mazur.*
377. I Tipferl-Polka (franç.)*
378. Banditen-Galopp. Polka schnell.*
379. Kriegers Liebchen. Polka-Mazur.*
380. Ballsträusschen. Polka (schnell.)*
382. Pariser Polka (franç.)*
383. Nur fort! Schnell-Polka.*
385. Waldine. Polka-Mazur.*
386. Frisch heran! Schnell-Polka.
Pizzicato-Polka (Joh. & Jos.)*
Czárdás.*

## Strauss Josef.

### Walzer und Ländler.

1. Die Ersten und Letzten.
5. Flinzerln.
151. Fantasiebilder.
153. Petitionen.
156. Die Clienten.
158. Die Industriellen.
162. Die Zeitgenossen.
164. Dorfschwalben aus Oesterreich.*
172. Herzenstöne.
173. Geheime Anziehungskräfte.
174. Actionen.
176. Combinationen.
178. Gedenkblätter.
184. Transactionen.
189. Heilmethoden.
191. Deutsche Grüsse.
194. Expensnoten.
197. Helenen-Walzer.
198. Vereinslieder.
207. Friedenspalmen.
212. Delirien.*
214. Marienklänge.
220. Hesperus-Ländler.
222. Studententräume.
226. Krönungslieder.
232. Herbstrosen.
234. Tanz-Adressen a. d. Preisgekrönten.
235. Sphären-Klänge.

Opus
239. Wiener Stimmen.
242. Hochzeitsklänge.
243. Disputationen.
249. Wiener Fresken.
254. Ernst und Humor.
255. Huldigungslieder.
258. Aquarellen.
260. Consortien.*
263. Mein Lebenslauf ist Lieb u. Lust.*
272. Frohes Leben.
275. Nilfluthen.*
277. Frauenwürde.*
279. Hesperus-Bahnen.*
280. Tanz-Prioritäten.*
283. Rudolfsklänge.*

### Quadrillen:

3. Sturm-Quadrille.
8. Bachanten-Quadrille.
155. Herold-Quadrille.
168. Les Georgiennes. Oper v. Offenbach.
179. Tournier-Quadrille.
175. Colosseum-Quadrille.
187. Flick und Flock-Quadrille. Ballet von Hertel.
196. Schäfer-Quadr. Oper v. Offenbach.
206. Blaubart-Quadr. Oper v. Offenbach.
209. Pariser-Quadrille.
213. Theater-Quadrille.
223. Die Grossherzogin v. Gerolstein. Oper von Offenbach.
224. Crispino-Quadrille. Oper v. Ricci.
246. Genofeva-Quadr. Oper v. Offenbach.
256. Perichole-Quadr. Oper v. Offenbach.
265. Toto-Quadrille. Oper v. Offenbach.
276. Kakadu-Quadr. Oper v. Offenbach.

### Polka's, Polka-Mazurka's und Märsche:

2. Vergissmeinnicht, Polka-Mazur.
4. Mille fleurs-Polka.
6. Tarantel-Polka.
7. Vielliebchen. Polka-Mazur.
9. Punsch-Polka.
152. Rudolfsheimer-Polka.
154. Lebensgeister. Polka (franç.)
155. Die Gazelle. Polka-Mazur.
159. Gablenz-Marsch.
160. Abendstern-Polka (franç.)
161. Pélé-méle-Polka [schnell].
163. Idylle. Polka-Mazur.
165. Fashion-Polka.
166. Frauenherz. Polka-Mazur.*
167. Arabella-Polka.
170. Sport-Polka.
171. Einzugs-Marsch zur Feier der Rückkehr der siegesgek. k. k. Truppen.
177. Frisch auf! Polka-Mazur.
179. Schlaraffen-Polka.
180. Causerie-Polka.
181. Springinsfeld-Polka.
182. Mailust. Polka [franç.]
183. Stiefmütterchen Polka-Mazur.
185. Verliebte Augen. Polka (franç.)
186. Prinz-Eugen-Marsch.
188. Bouquet-Polka (schnell).
190. Pauline. Polka-Mazur.
192. Die Spinnerin. Polka (franç.)
193. For ever. Polka (schnell).
195. Thalia-Polka-Mazur.
199. Benedek-Marsch.
200. Carriére. Polka (schnell.)
201. Wilde Rosen. Polka-Mazur.
202. Marketenderin. Polka (franç.)
203. Schwalbenpost. Polka (schnell).
204. Die Libelle. Polka-Mazur.
205. Genien-Polka (franç.)
208. Etiquette. Polka (schnell.)
210. Schwarzenberg-Monument-Marsch.
211. Farewell. Polka (schnell).
216. Arm in Arm. Polka Mazur.
216. Jocus-Polka (schnell).
217. Gnomen-Polka (franç.)
218. Wiener Leben. Polka (franç.)
219. Allerlei. Polka (schnell.)
221. Die Windsbraut. Polka (schnell).
225. Ungarischer Krönungs-Marsch.
227. Die Tänzerin. Polka franç.
228. Victoria. Polka (franç.)
229. Nachtschatten. Polka-Mazur.
230. Im Fluge. Polka (schnell.)
231. In der Heimath. Polka-Mazur
233. Lock-Polka (franç.)
236. Dithyrambe. Polka-Mazur.
237. Gallopin. Polka (schnell.)
238. Tanz-Regulator. Polka (franç.)
240. Eingesendet. Polka (schnell).
241. Extempore. Polka (franç.)
244. Margherita. Polka (franç.)
245. Das Plappermäulchen. Musikalisch. Scherz. Polka (schnell).
247. Eile mit Weile. Polka.
248. Die Sirene. Polka-Mazur.
250. Schützen-Marsch.
251 Die Galante. Polka-Mazur.
252. Buchstaben-Polka. (schnell)
253. Freigeister. Polka (schnell).
257. Concordia. Polka (franç.)
259. Velocipéde. Polka (schnell.)
261. Eislauf. Polka (schnell.)
262. Neckerei Polka Mazur.
264. Frohsinn. Polka (franç.)
266. Die tanzende Muse. Polka-Mazur.
267. Die Nasswalderin. Polka-Mazur im Ländlerstyle
268. Andrassy-Marsch.
269. Feuerfest. Polka franç.
270. Aus der Ferne. Polka-Mazur.
271. Ohne Sorgen. Polka [schnell.]
273 En passant. Polka [franç.]
274 Künstlergruss. Polka [franç.]
278. Jockey-Polka [schnell].
281. Heiterer Muth. Polka [franç.]
282. Die Emancipirte. Polka-Mazur.

## Strauss, Eduard.

Opus
7. Manschaft an Bord! Quadrille, Oper von Zaytz.
8. Carnevals-Gruss. Polka-Mazur.
9. Iris. Polka [franç.]
10. Fitzliputzli-Quadr. Oper v. Zaytz.
11. Lebenslust. Polka [schnell.]
12. Masken-Favorite. Polka [franç.]
13. Die Evolirende. Polka [schnell.]
14. Helenen-Quadr. Oper v. Offenbach.*
15. Coscoletto-Quad Oper v. Offenbach.*
16. Paragrafen-Polka [franç.]
17. Gruss an die Heimath. Polka [franç.]
18. Hesperiden. Walzer.
19. Dornröschen. Polka-Mazur.
20. Gazelle. Polka [schnell.]
21. Colibri. Polka [franç.]
22. Pirouette. Polka [schnell.]
23. Liederkranz-Quadrille nach Liedern von F. Schubert.
24. Pariser-Leben-Quadrille, Oper von Offenbach.
25. Apollo, Polka [franç.]
26. Memoiren einer Ballnacht. Walzer.
27. Herz an Herz. Polka-Mazur.
28. Kreuz und Quer, Polka [schnell].
29. Fleurette. Polka [franç.]
30. Tanz-Parole. Polka (franç.)
31. Wiener Stereoskopen. Walzer.
32. Carnevalsblume. Polka-Mazur.
33. Studentenliebchen. Polka [franç.]
34. Die Ballkönigin. Polka [franç.]
35. Nachtrag. Polka [franç.]
36. Harmonie. Polka [schnell.]
37. Wunderblümchen. Polka-Mazur.
38. Jugendlust, Polka [schnell.]
39. Freie Gedanken. Walzer.
40. Devise Polka [franç.]
41. Wiener Genre-Bilder. Walzer.
42. Thauperle. Polka-Mazur.
43. Froh durch die ganze Welt, P. [schn.]
44. Lanciers-Marsch.
45. Bahn frei. Polka [schnell.]
46. Vom Tage. Polka Mazur.
47. In Künstlerkreisen. Polka [franç.]
48. Studentenstreiche. Polka [franç.]
49. Sardanapal-Quadr. Ballet v. Hertl.
50. Sängers Liebchen, Polka [franç.]
51. Pegasus-Sprünge. [Polka schnell.]
52. Flüchtige Skizzen. Walzer.
53. Über Stock und Stein, Polka [schn.]
54. Die Biene. Polka franç.
55. Eisblume. Polka-Mazur.
56. Stempelfrei. Polka [schnell]
57. Les Brigands. [Die Banditen,] Quadr. Oper von Offenbach.
58. Pro und Contra. Polka [franç.]
59. Echo aus unseren Bergen. Pol. [franç.]
60. Con amore Polka [franç.]
61. Lilienkränze. Walzer.
62. Schatten-Quadrille [l'ombre] von F. Flotow.
63. La glorie du Bresil, Marche triomphale
64. Flott! Polka [schnell].
65. Deutsche Herzen, Walzer.*
66. Serenade, Polka-Mazur.*
67. Von der Aula. Polka [franç.]
68. Akademische Bürger. Walzer
69. Mit der Feder. Polka-Mazur.
70. Mit Dampf. Polka [schnell].
71. Trapezunt-Quadr. Oper v. Offenbach.
72. Hypothesen, Walzer.
73. Auf und davon. Polka [schnell].
74. Fusionen, Walzer.
75. Fesche Geister, Walzer.*
76. Herzblättchen, Polka [franç.]
77. Goldfischlein, Polka-Mazur.
78. Bruder Studio, Polka franç.
79. Doctrinen-Walzer.
80. Ehret die Frauen. Walzer.
81. Weit aus! Polka [schnell].
82. Ball-Promessen, Walzer.
83. Amors Gruss, Polka [franç.]*
84. Liebeszauber, Polka-Mazur.
85. Soldatengruss, Polka [franç.]
86. Eine neue Welt, Polka [schnell].
87. Myrthen-Sträusschen. Walzer.*
88. Huldigungen, Walzer.
89. Colombine, Polka-Mazur.
90. Manuscripte, Walzer.
91. Pilger-Quadrille, Oper v. M. Wolf.*
92. Der schwarze Corsar, Oper von Offenbach.
93. Lustig im Kreise, Polka [schnell].
94. Javotte-Quadr. Operette v. E. Jonas.
95. Unter eignem Dache. Pol. [franç.]
96. Pest-Ofener-Eissport-Galopp.
97. Interpretationen. Walzer.
98. Ein Stück Wien. Polka [franç.]
99. Mädchenlaune. Polka Mazur.
100. Nach kurzer Rast. Polka [schnell].
101. Studentenballtänze. Walzer.*
102. Ein Jahr Freiwillig. Polka [franç.]
103. Expositionen-Walzer.
104. Stimmen aus dem Publicum. Walz.*
105. Goldchignon-Quadrille. Operette von E. Jonas.
106. Laut und traut. Polka-Mazur.
107. Wiener Weltausstellungsmarsch.
108. Wo man lacht und lebt! Pol. [schn.]
109. Kais. Franz-Josef-Jubiläum-Marsch*
110. Angot-Quadrille.*
111. Theorien-Walzer.
112, Ohne Aufenthalt. Polka (schnell).
113. Aulalieder. Walzer.
114. Die Hochquelle. Polka-Mazur.
115. Flott's Leben. Polka (franç.)
116. Die Abonnenten. Walzer.*
117. In Lieb' entbrannt. Polka (franç.)
118. Der König hat's gesagt. Quadrille. Oper von L. Delibes
119. Augensprache. Polka [franç.]
120. Weyprecht-Payer-Marsch.
121. Unter der Enns. Polka [schnell].

Opus
122. Giroflé-Girofla-Quadrille. Oper von Ch. Lecocq.
123. Giroflé-Girofla-Walzer. Oper von Ch. Lecocq.
124. Fidele Bursche, Walzer.*
126. Tour und retour, Polka (franç.)
126. Aus dem Rechtsleben. Walzer.
127. Alpenrose, Polka-Mazur.
128. Kleine Chronik, Polka [schnell].
129. Märzveilchen, Polka [franç.]
130. Bessere Zeiten, Walzer.
131 Herz und Welt. Polka-Mazurka,
132. Knall und Fall, Polka [schnell].
133. Fantasie üb. neuere deutsche Lieder*
134. Carmen-Quadrille. Oper v. G. Bizet.
135. Aus Lieb' zu ihr! Polka [franç.]
136. Fatinitza-Quad. Oper v. F. v. Suppé.*
137. Verdicte. Walzer.
138. Ueber Feld und Wiese. Polka [schn.]
139. Blümchen Tausendschön. Plk.-Maz.
140. Von Land zu Land. Polka [franç.]
141. Aus der Studienzeit. Walzer.
142. Aus der Visur. Polka [franç.]
143. Consequenzen. Walzer.
144. Gruss an Prag. Polka [franç.]
145. Schön Rohtraut. Polka-Mazur.
146. Souvenir de Bade. Polka [schnell).
147. Fatinitza-Walzer.*
150. Das Leben ist doch schön! Walzer.*
151. Seekadet-Quadrille. Oper v. Genée.*
152. Treuliebchen. Polka [franç.]
153. Mit frohem Muth und heiterem Sinn. Walzer.
154. Brausteufelchen. Polka [schnell].
155. Märchen aus der Heimath. Walzer.
156. Ballade. Polka-Mazur.
157. Schneesternchen. Polka [franç.]
158. Geflügelte Worte. Walzer.
159. Saat und Ernte. Polka [schnell].
160. Liebesbotschaft- Polka-Mazur.
161- Leuchtkäferln. Walzer,*
162. Opern-Soirée. Polka (franç.)
163. Teufels-Quad. Oper v. F. v. Suppé.*
164. Nützt das freie Leben. Walzer.
165. Telefon-Polka [franç.]
166. Reiselust. Polka [franç.]
167. Ball-Chronik Walzer.*
168. Ausser Rand und Band. Polka [schn.
169. Moosröschen. Polka-Mazur.
170. Traumgebilde. Walzer,*
171. Gruss an Stockholm. Polka (franç.]
172. Wien über Alles! Polka (schnell).
174. Mit der Strömung. Polka [franç.]
175. Boccaccio-Walzer, Oper von F. v. Suppé.*
176. Poesie und Prosa. Polka-Mazur.
177. Lustfahrten. Walzer.*
178. Rundgesänge. Walzer.*
179 Pfeilschnell. Polka [schnell].
180. Boccaccio-Quadrille. Oper von F. v. Suppé.*
181. En miniature. Polka-Mazur.
182. Souvenir de Dresde. Polka [franç.]
184 Terpsichore. Polka [franç,]
185. Feuerfunken. Walzer.
186. Hectograph. Polka [schnell].
187. Still und bewegt. Polka [franç.]
188. Freie Lieder. Walzer.
189. Originalbericht. Polka [franç,]
190. Juanita-Walzer. Oper v. F. v. Suppé*
191. Juanita-Quadrille. Op. v. F. v. Suppé*
192. Fleur roumaine. Polka [franç.]*

Die mit * bezeichneten Compositionen sind auch 4händig erschienen