# Ave Maria Rouxinol

Horn in F 1

**Anônimo**
Arranjo para Orquestra e Coro a 4 vozes por Rafael Sales Arantes

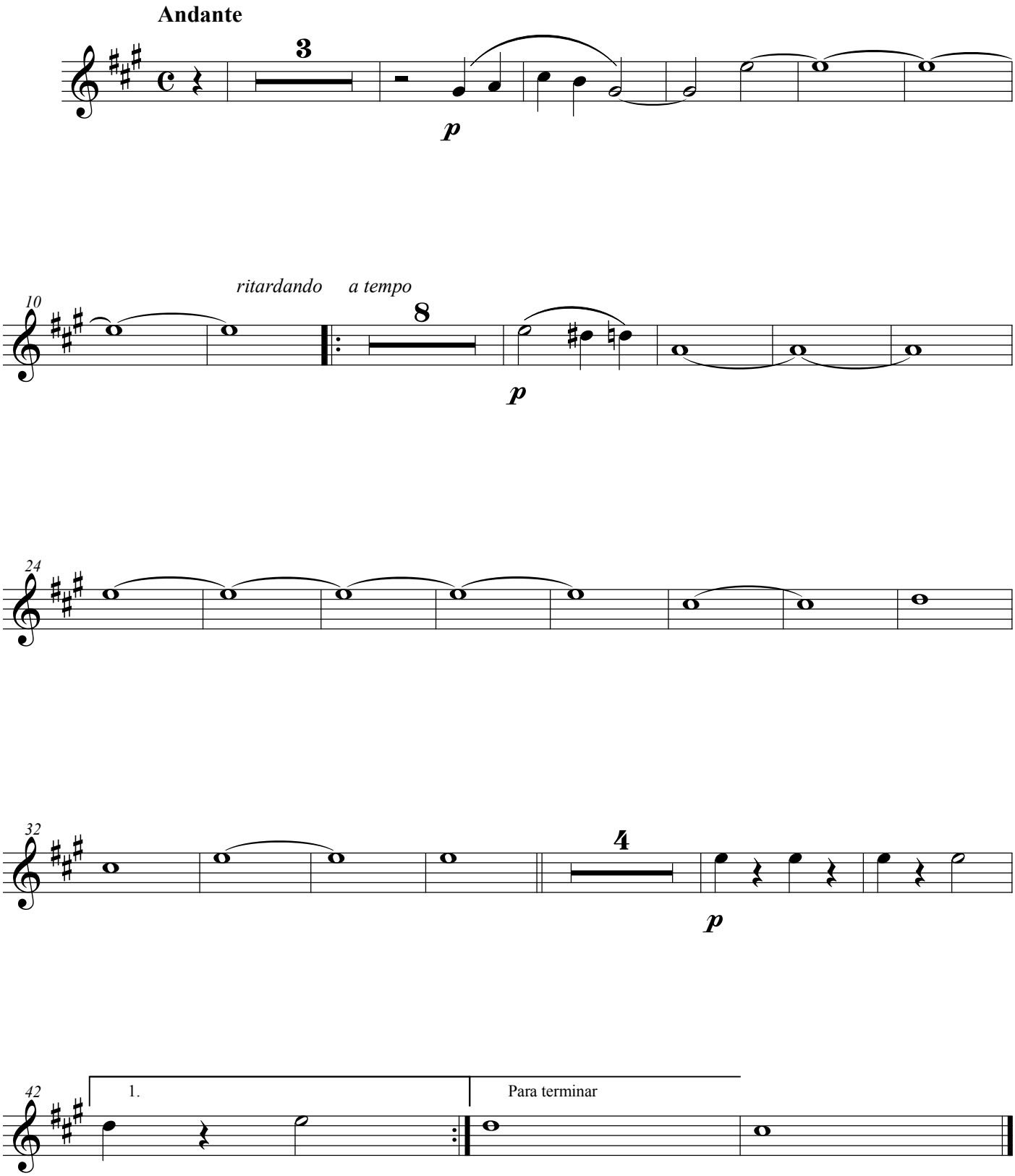


©Edição de Rafael Sales Arantes
Agosto de 2015