Angereihte Stücke

aus

PARSIFAL

von

RICHARD WAGNER.

von A. HEINTZ.

1ter AUFZUG.

Heft 1.

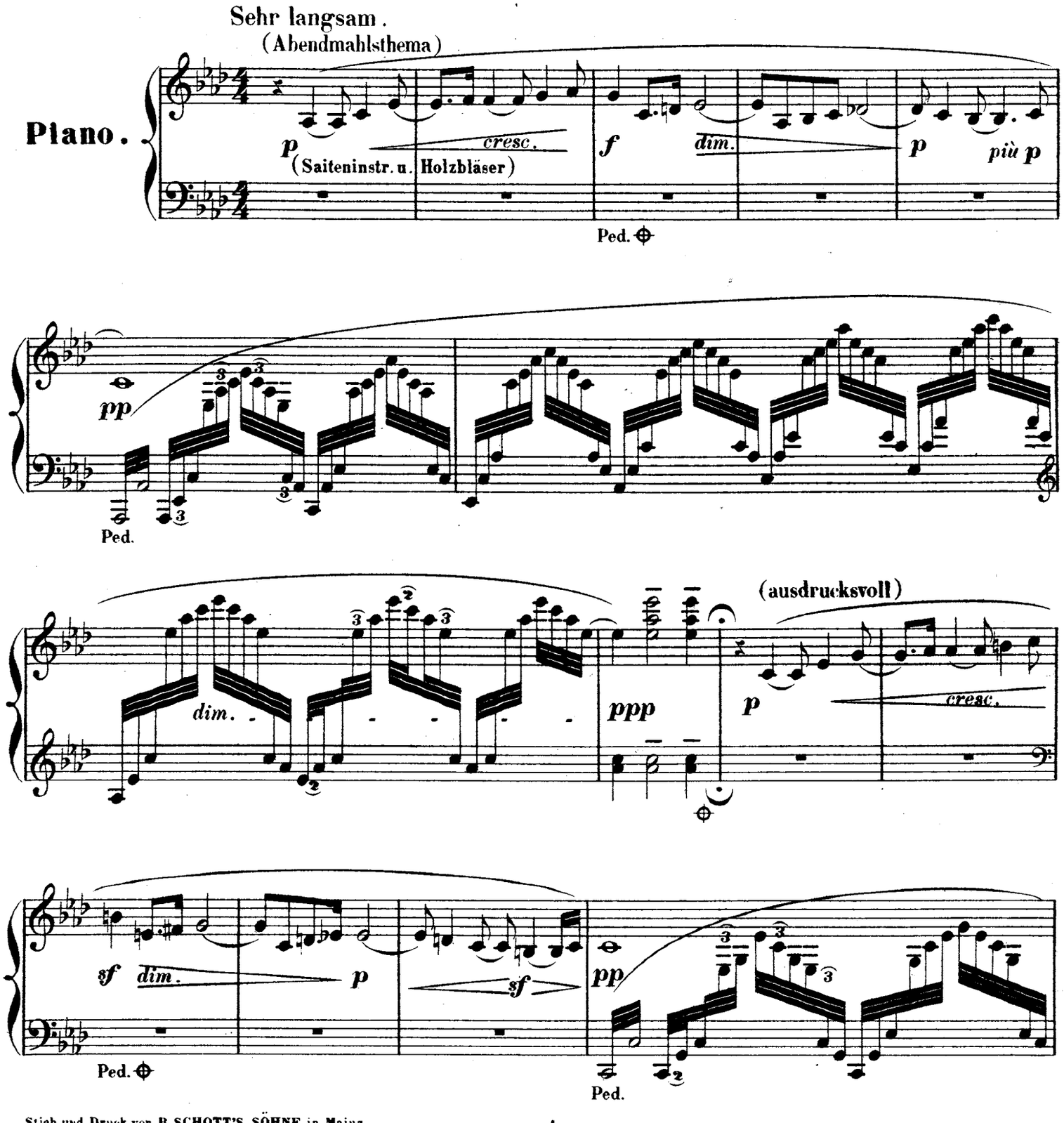

Stich und Druck von B. SCHOTT'S SÖHNE in Mainz.

23496.1.

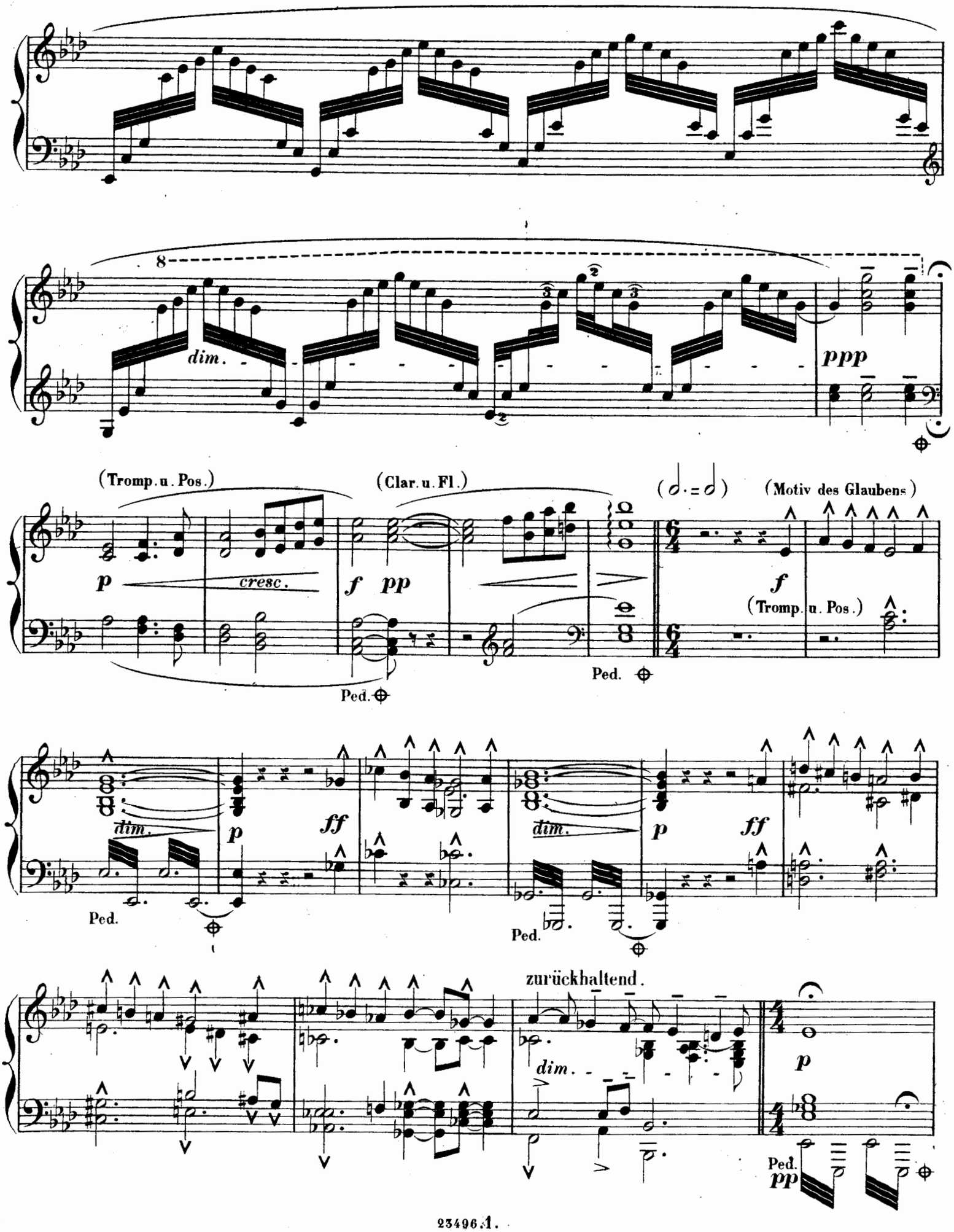
8
dim.
ppp
(Tromp. u. Pos.)
(Clar. u. Fl.)
(Motiv des Glaubens)
p
cresc.
f pp
f
(Tromp. u. Pos.)
Ped.
Ped.
dim.
p
ff
Ped.
dim.
p
ff
Ped.
zurückhaltend.
dim.
p
Ped.
pp

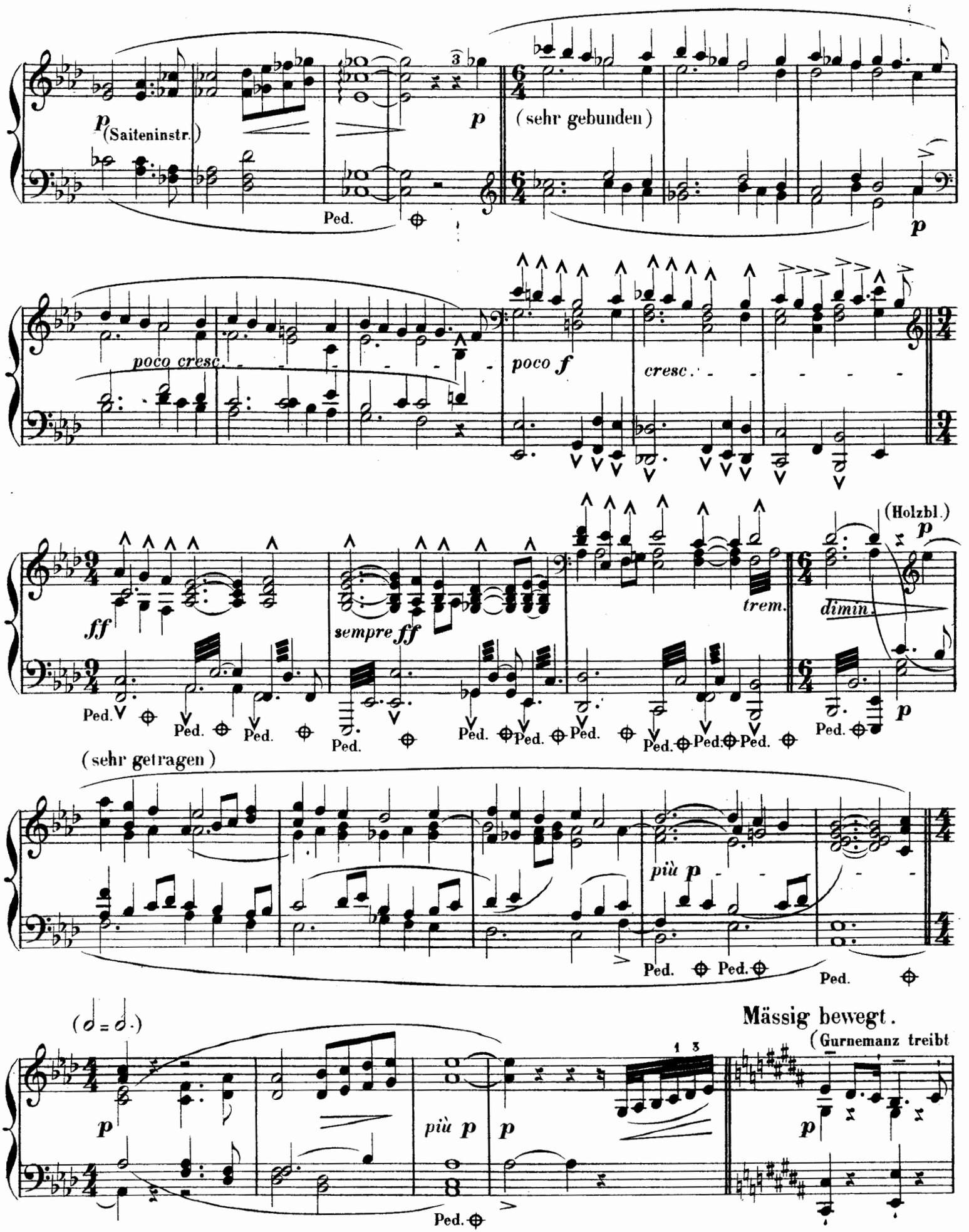
p (Saiteninstr.)
Ped.
p
(sehr gebunden)
p
poco cresc.
poco f
cresc.
ff
sempre ff
trem.
(Holzbl.)
p
dimin.
Ped.
(sehr getragen)
più p
Ped.
(𝅗𝅥 = 𝅗𝅥.)
p
più p
p
Mässig bewegt.
(Gurnemanz treibt
p
Ped.

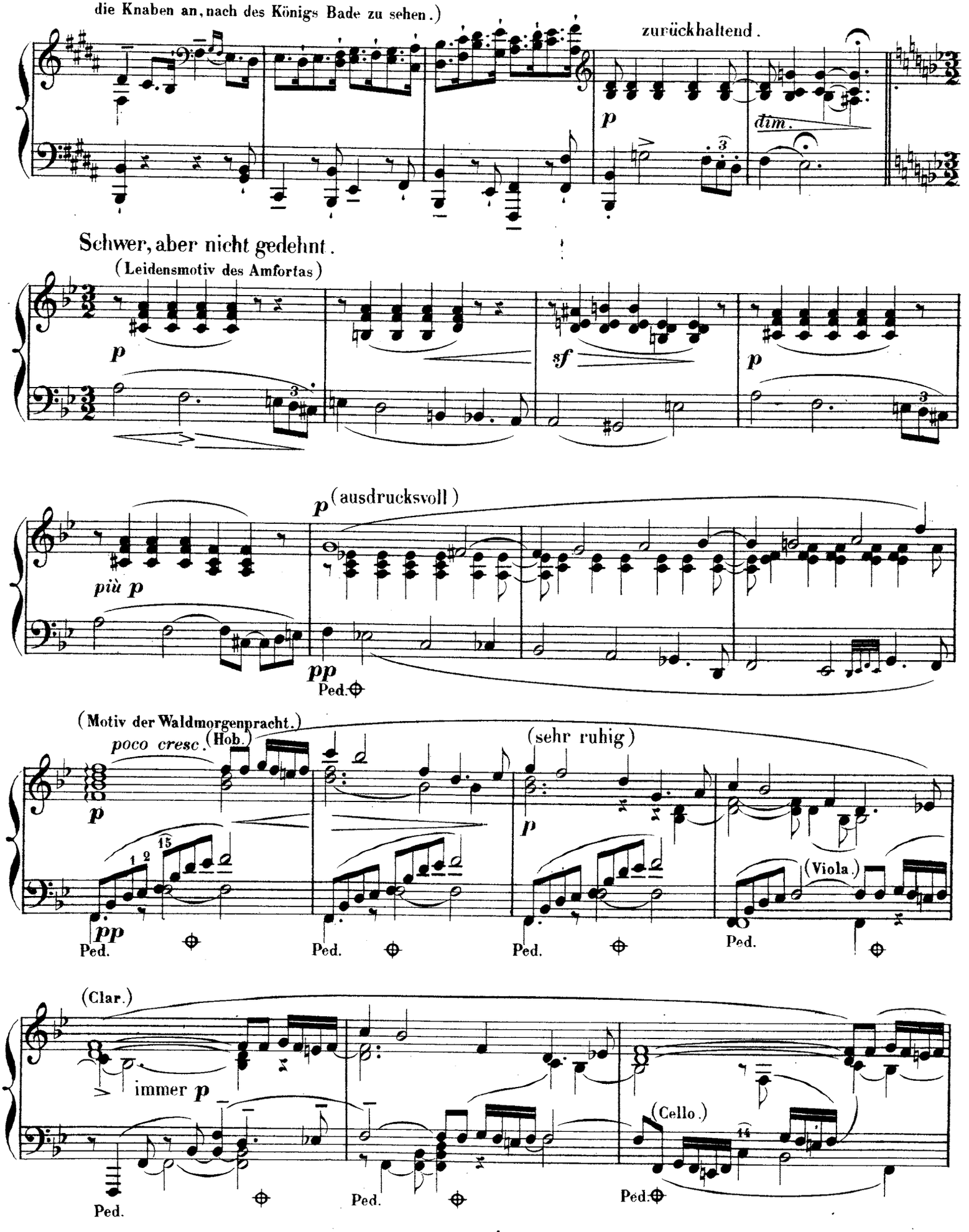
die Knaben an, nach des Königs Bade zu sehen.)
zurückhaltend.
p
dim.
Schwer, aber nicht gedehnt.
(Leidensmotiv des Amfortas)
p
sf
p
più p
p (ausdrucksvoll)
pp
Ped.
(Motiv der Waldmorgenpracht.)
poco cresc.
(Hob.)
(sehr ruhig)
p
p
pp
(Viola.)
Ped.
Ped.
Ped.
Ped.
(Clar.)
immer p
(Cello.)
Ped.
Ped.
Ped.

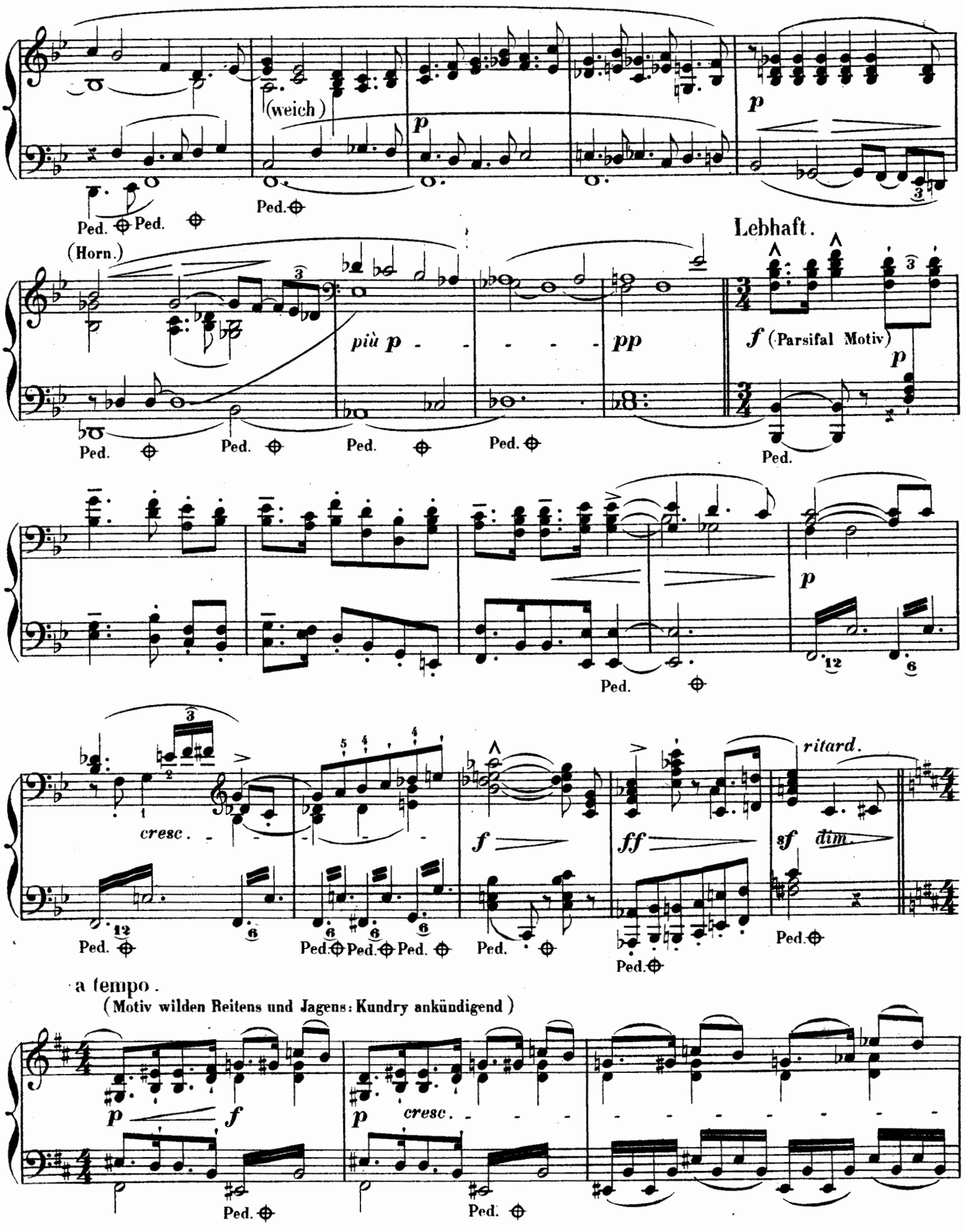
(weich)
Ped.
(Horn.)
più p
pp
Lebhaft.
f (Parsifal Motiv)
cresc.
f
ff
sf
dim.
ritard.
a tempo.
(Motiv wilden Reitens und Jagens: Kundry ankündigend)
cresc.

(Motiv der Ver-

ff

Ped.

wilderung)

R.H.

L.H.

dimin.

p

poco cresc.

(Motiv für: «Balsam-»)

(«von weiter her als du denken kannst!»)

Etwas langsa-

dim.

p

Ped.

Ped.

p

-mer.

p

dim.

pp

Ped.

Ped.

Ped.

f

zurückhaltend.

dim.

Mässig lebhaft.

(Parsifal's Erzählung von den glänzenden Rittern und seinen Jagdstreifzügen)

p

p

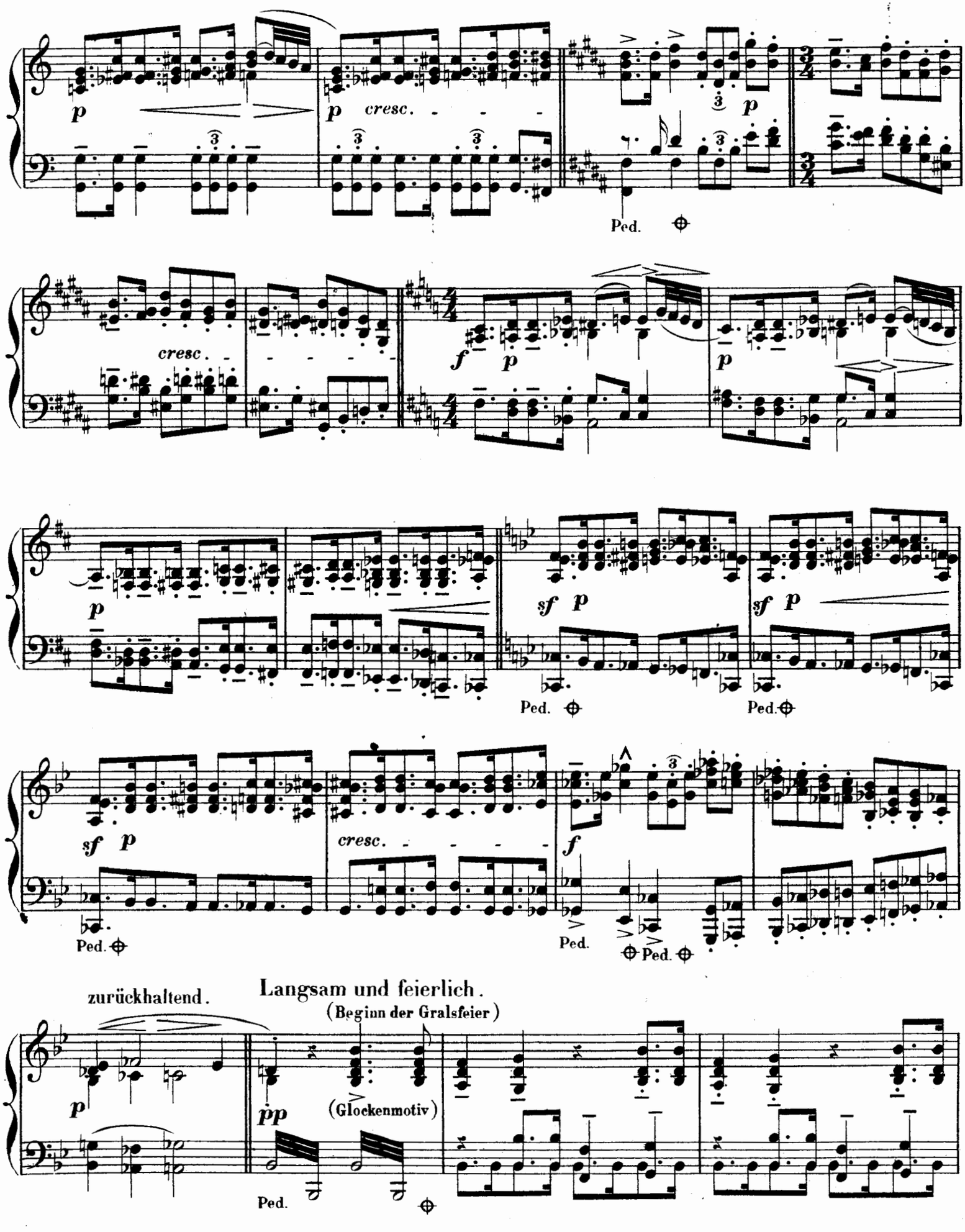
p
p cresc.
Ped.
cresc.
f p
p
sf p
sf p
Ped.
Ped.
sf p
cresc.
f
Ped.
Ped.
Ped.
zurückhaltend.
Langsam und feierlich.
(Beginn der Gralsfeier)
p
pp
(Glockenmotiv)
Ped.

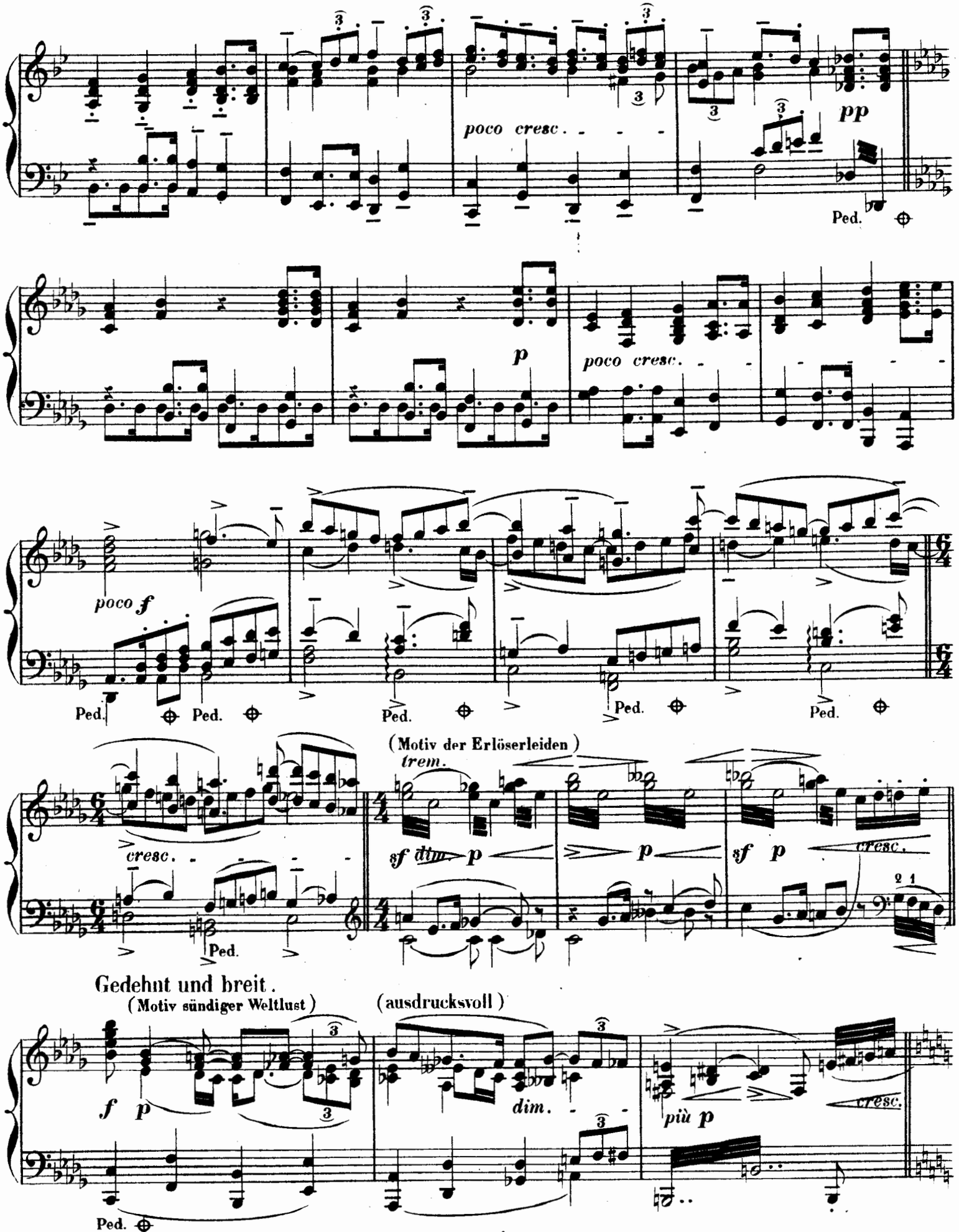
poco cresc.
pp
Ped.
p
poco cresc.
poco f
Ped.
Ped.
Ped.
Ped.
Ped.
(Motiv der Erlöserleiden)
trem.
cresc.
sf dim. p
p
sf p
cresc.
Ped.
Gedehnt und breit.
(Motiv sündiger Weltlust)
(ausdrucksvoll)
f p
dim.
più p
cresc.
Ped.

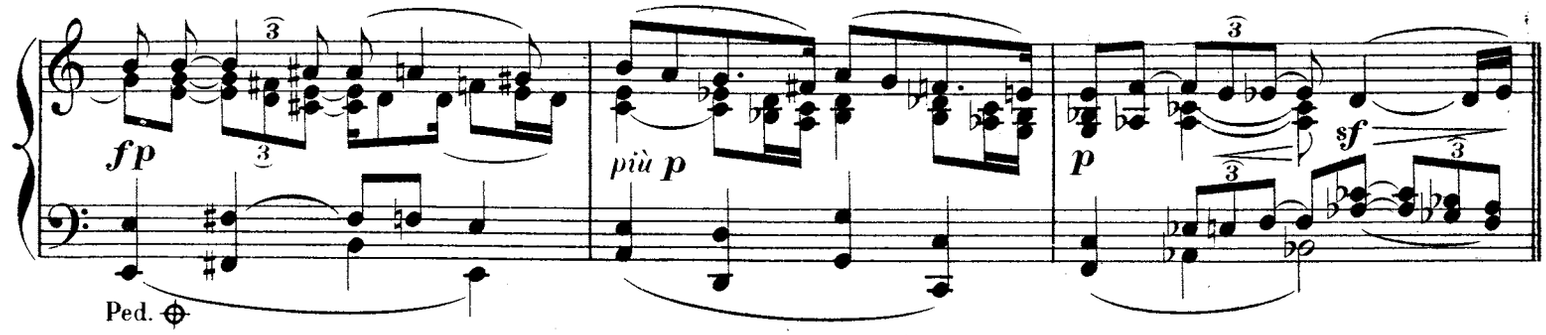
fp
più p
p
sf
Ped.

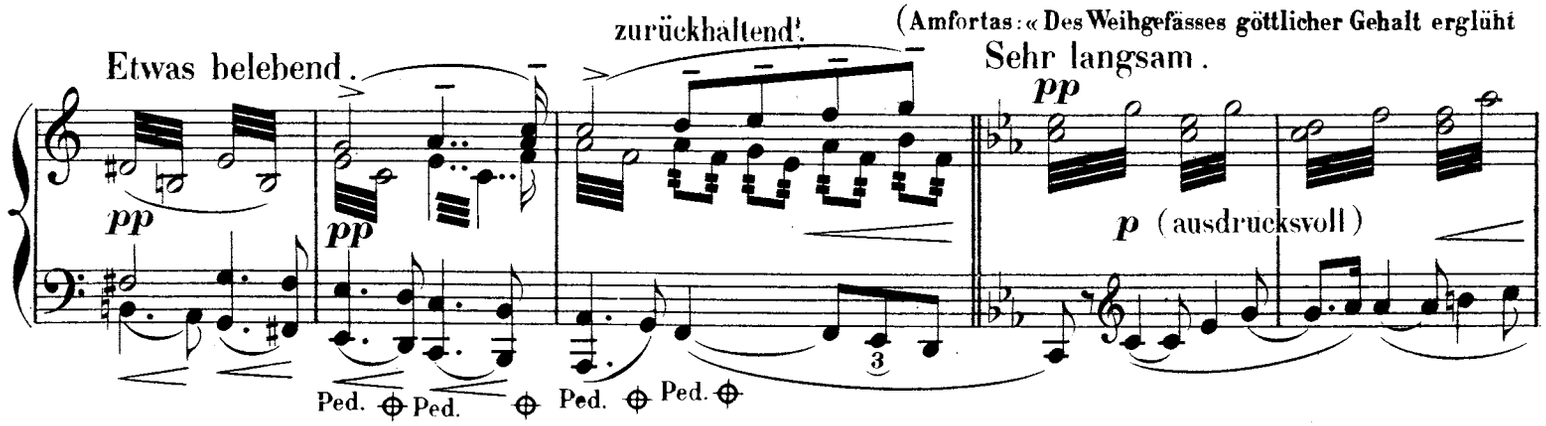
Etwas belebend.
zurückhaltend.
(Amfortas: « Des Weihgefässes göttlicher Gehalt erglüht
Sehr langsam.
pp
p (ausdrucksvoll)
Ped.

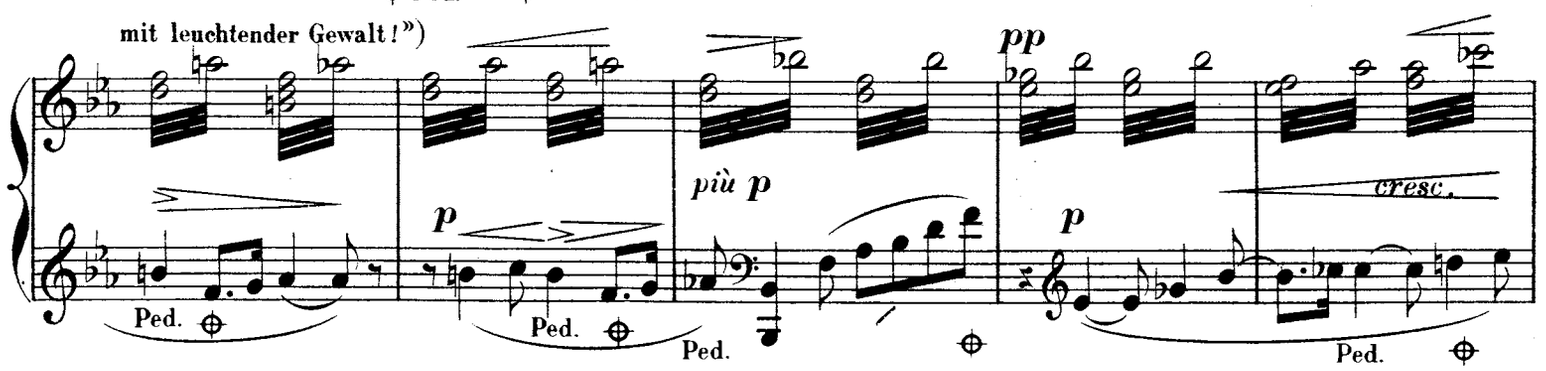
mit leuchtender Gewalt!»)
pp
più p
p
cresc.
Ped.

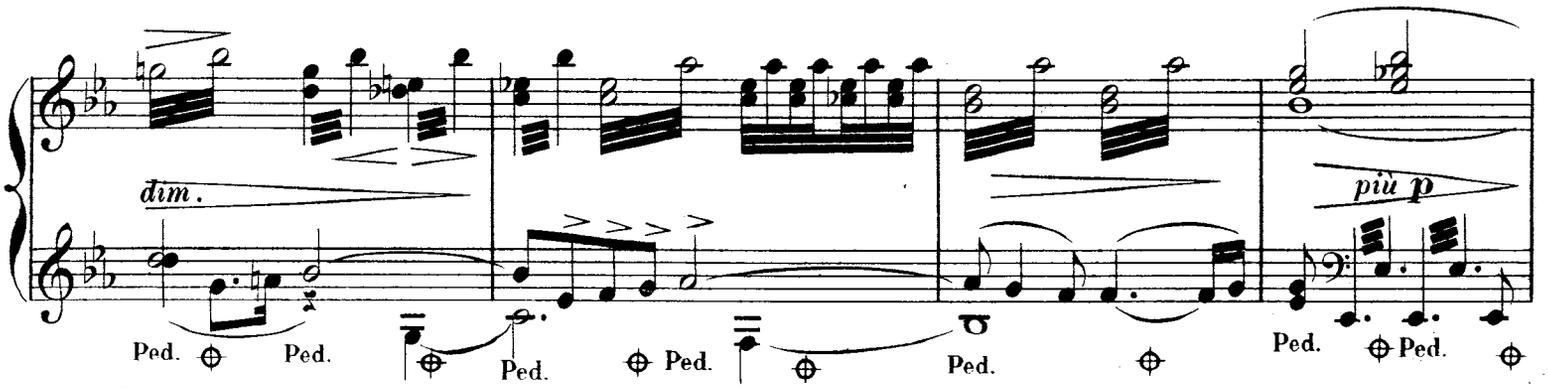
dim.
più p
Ped.

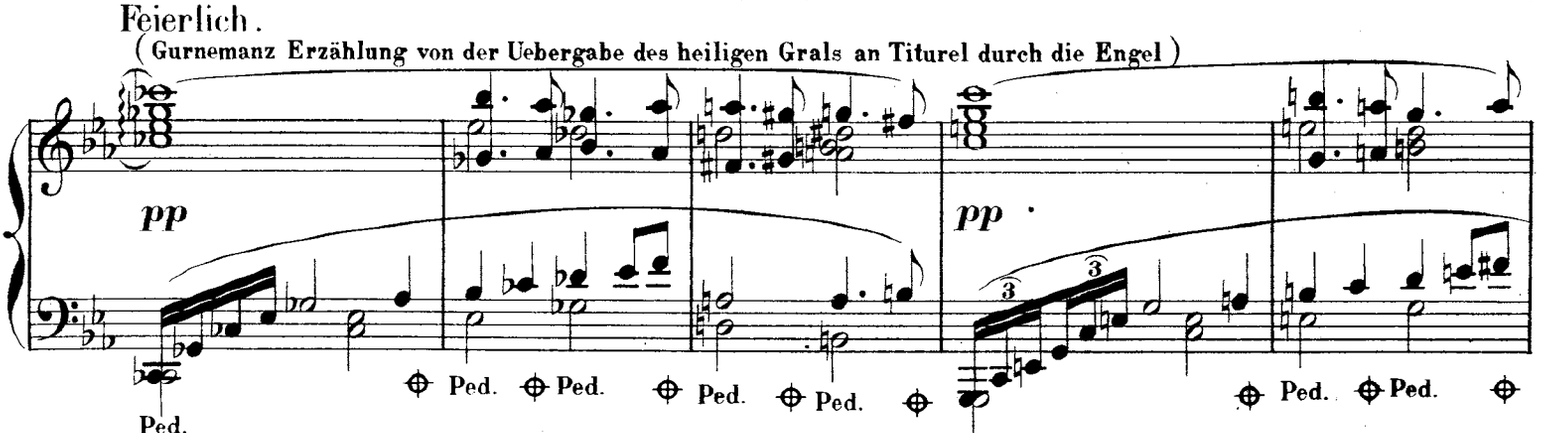
Feierlich.
(Gurnemanz Erzählung von der Uebergabe des heiligen Grals an Titurel durch die Engel)
pp
Ped.

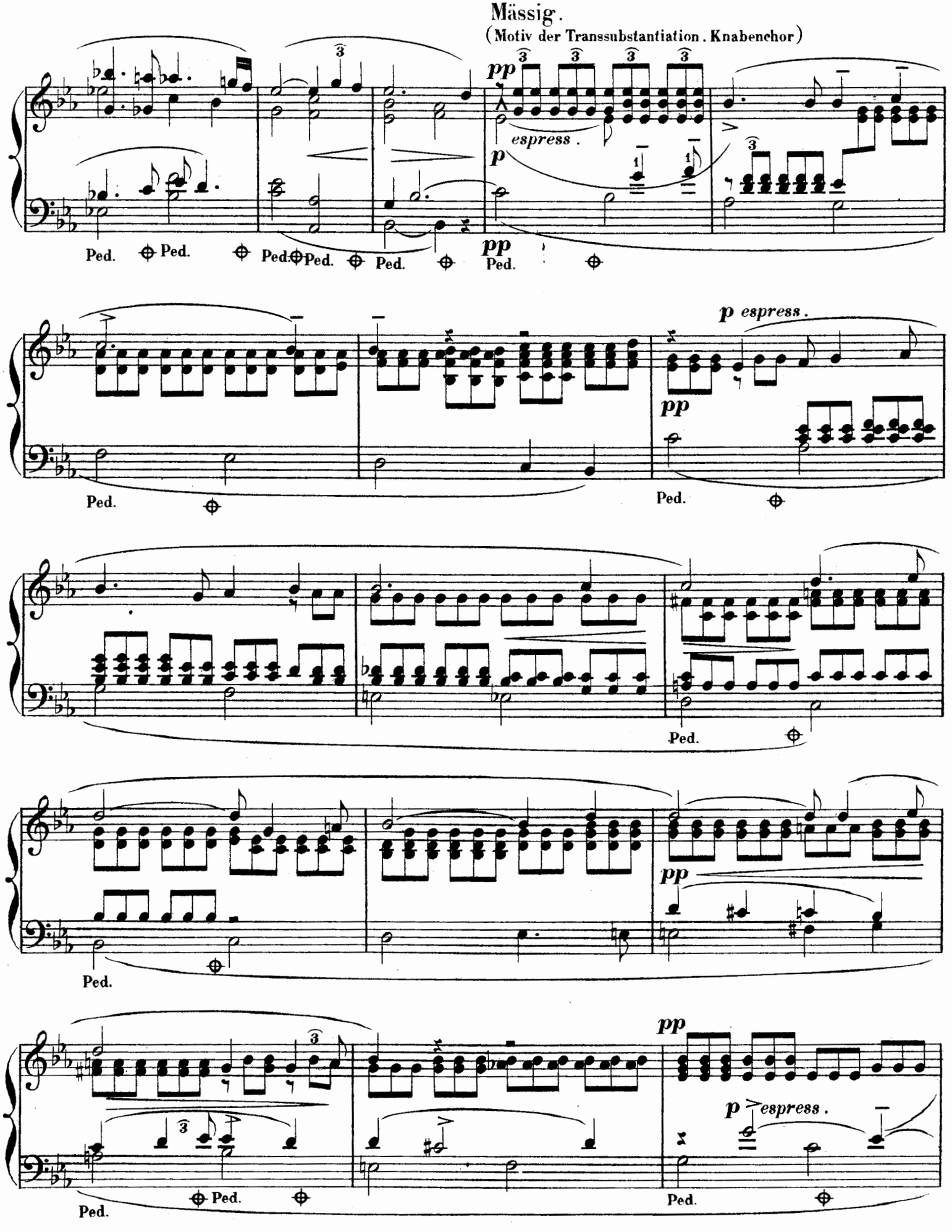
Mässig.
(Motiv der Transsubstantiation. Knabenchor)
pp
espress.
p
Ped.
p espress.
pp
Ped.
pp
Ped.
pp
p espress.
Ped.

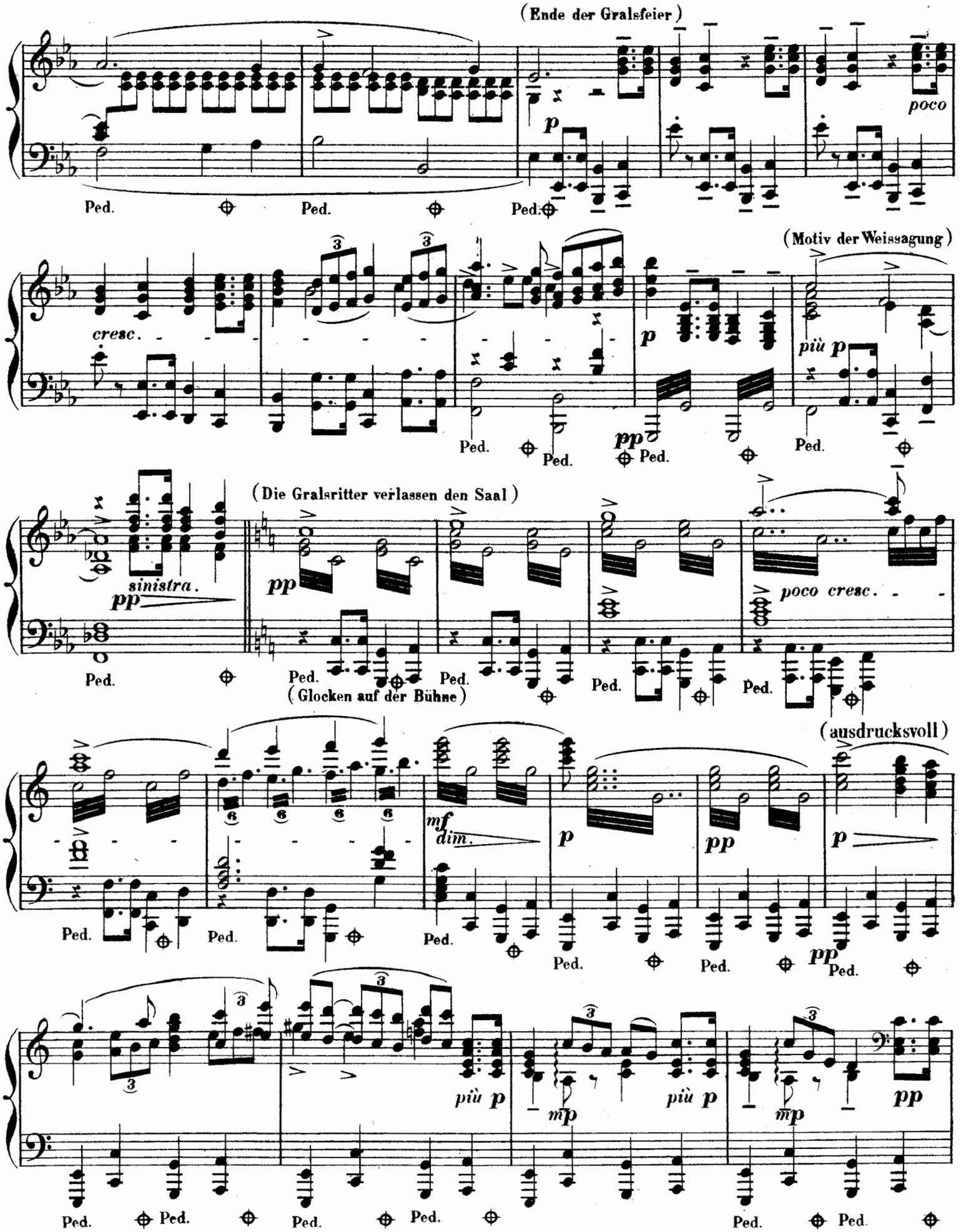
(Ende der Gralsfeier)
poco
(Motiv der Weissagung)
cresc.
più p
(Die Gralsritter verlassen den Saal)
sinistra.
poco cresc.
(Glocken auf der Bühne)
(ausdrucksvoll)
dim.
più p
Ped.

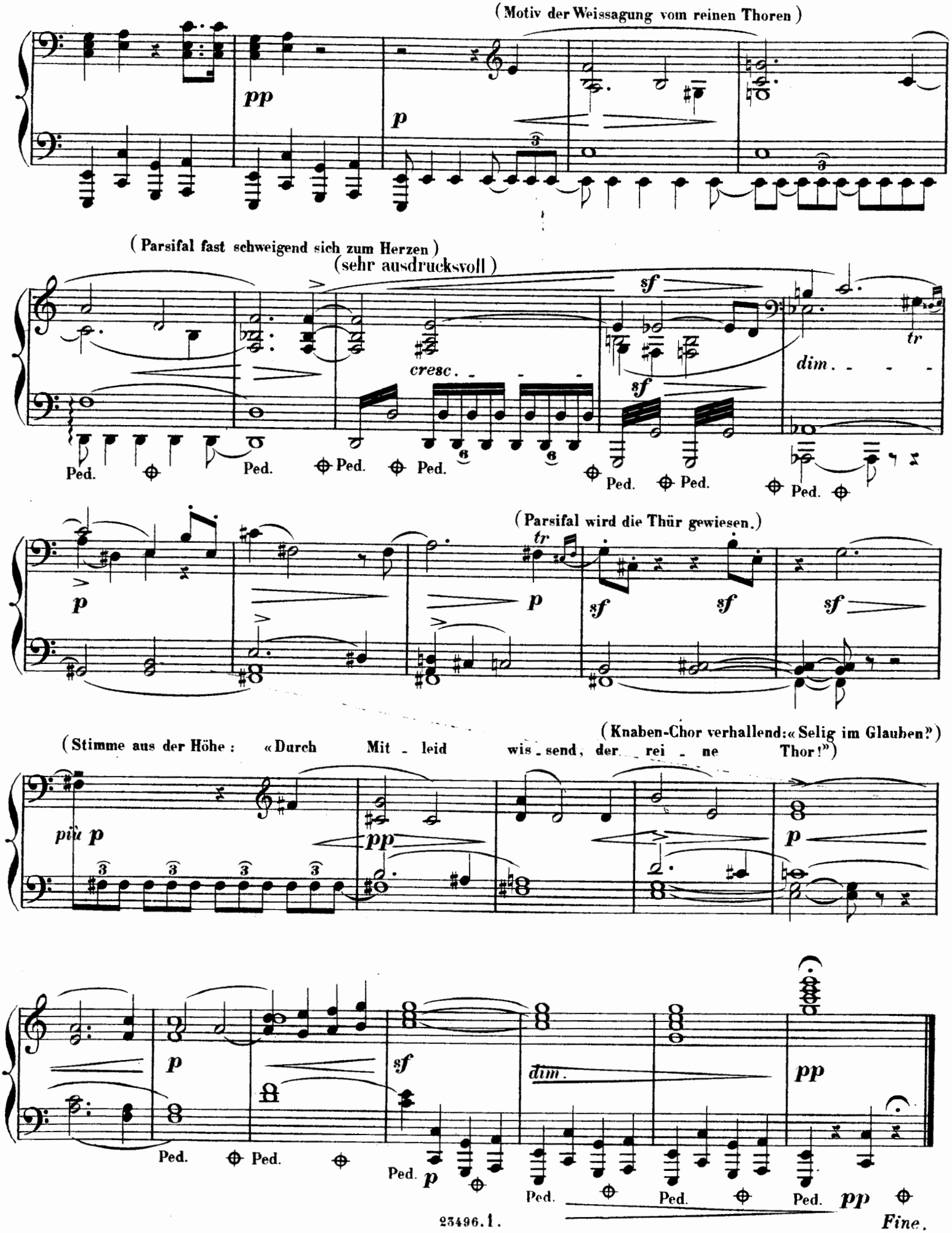
(Motiv der Weissagung vom reinen Thoren)
pp
p
(Parsifal fast schweigend sich zum Herzen)
(sehr ausdrucksvoll)
sf
cresc.
sf
tr
dim.
Ped.
Ped.
Ped.
Ped.
Ped.
Ped.
Ped.
(Parsifal wird die Thür gewiesen.)
p
tr
p
sf
sf
sf
(Knaben-Chor verhallend: «Selig im Glauben?»)
(Stimme aus der Höhe: «Durch Mit - leid wis - send, der rei - ne Thor!»)
più p
pp
p
p
sf
dim.
pp
Ped.
Ped.
Ped.
p
Ped.
Ped.
Ped.
pp
Fine.