

GIOACCHINO ROSSINI

**L'ASSEDIO
DI CORINTO**

*Tragedia lirica in tre atti
di Luigi Balocchi e Alexandre Soumet*

Traduzione italiana di Calisto Bassi

*Prima rappresentazione :
Parigi, Teatro dell'Opera, 9 ottobre 1826*

Opera completa per canto e pianoforte

R I C O R D I

personaggi

MAOMETTO II, Imperatore dei Turchi. *basso* Derivis.

CLEOMENE, Governatore di Corinto. *tenore* Nourrit (padre)

PAMIRA, sua figlia. *soprano* Cinti.

NEOCLE, giovine ufficiale greco. *tenore* Nourrit Adolfo.

JERO, guardiano dei sepolcri. *basso profondo* Prevost.

OMAR, confidente di Maometto. *basso* Prevost Ferdin.

ISMENE, affezionata di Pamira. *mezzo-soprano* Fremont.

ADRASTO, guerriero greco. *tenore* Bonel.

Cori e comparse di Turchi e Greci d'ambo i sessi, ed Imani.

L'azione è in Corinto.

indice

| | |
|-------------|---|
| <i>Pag.</i> | ATTO PRIMO |
| 5 | Sinfonia |
| 18 | Introduzione |
| 23 | Scena e Terzetto <i>Guerrieri a noi s'affida</i> |
| 46 | Scena e Terzetto <i>Destin terribile</i> |
| 78 | Marcia e Coro <i>Dal ferro del forte</i> |
| 87 | Scena e Cavatina <i>Duce di tanti eroi</i> |
| 99 | Scena e Quintetto Finale primo |
| | ATTO SECONDO |
| 132 | Recitativo ed Aria <i>Dal soggiorno degli estinti</i> |
| 148 | Scena e Duetto <i>Che vedo? ohimè!</i> |
| 179 | Recitativo e Coro <i>L'Imen le dona</i> |
| 187 | Inno <i>Divin Profeta</i> |
| 192 | Scena e Finale secondo |
| | ATTO TERZO |
| 258 | Scena, Coro ed Aria Neocle <i>E fia ver, mio signor</i> |
| 285 | Scena e Terzetto <i>Celeste Provvidenza</i> |
| 301 | Scena ed Aria Jero <i>Nube di sangue intrisa</i> |
| 327 | Scena e Preghiera <i>Giusto ciel! in tal periglio</i> |
| 333 | Finale ultimo |

L'ASSEDIO DI CORINTO

DI
G. ROSSINI

SINFONIA

ALLEGRO VIVACE

RISTAMPA 1971

87408

G. RICORDI & C. Editori-Stampatori, MILANO.

Tutti i diritti della presente edizione sono riservati.
Tous droits de la présente édition réservés.

Allegro assai

8

ff tr

8

8

ATTO PRIMO

VESTIBOLO DEL PALAZZO DEL SENATO

INTRODUZIONE

MAESTOSO

Tenori (a Cleomene)

ff

Signor, un sol..... tuo cen - - - no ne ac -

ff

Signor, un sol..... tuo cen - - - no ne ac -

- co - - glie in que - ste mu - - ra, per tor - - re alla scia -

- co - - glie in que - ste mu - - ra, per tor - - re alla scia -

Tenori 1^{mi} *ff*

- gu - - - ra de' pa - - dri no - stri il suol.

Tenori 2^{di} *ff*

- gu - - - ra de' pa - - dri no - stri il suol.

Bassi *ff*

- gu - - - ra de' pa - - dri no - stri il suol.

(Ma!... che fia!... non ci o - de e

(Ma!... che fia!... non ci o - de e

ge - me! qual pen - sier lo af -

ge - me! qual pen - sier lo af -

- fan - na e pre - me? qual mai

- fan - na e pre - me? qual mai

duo - - lo av - - vol - - ge in cor?

duo - - lo av - - vol - - ge in cor?

Ten. sotto voce

C O M O

Ah! per noi non v'è più scampo,

Ah! per noi non v'è più scampo,

2^{di} Soli **4^{mi} Soli**

il de - - stin ne op -

ne op - pri - - me

1^{mi} Tenori **2^{di} Tenori**

- pri - me an - cor ne oppri - me ancor

il de - stin ne op - - pri - - me an -

il de - - stin ne op - -

ne opprime ancor ne op - -

- cor ne op - - pri - - - me an - - cor ne op - -

- pri - - - me an - - cor ne op - -

- pri - - - me an - - - cor).

- pri - - - me an - - - cor).

- pri - - - me an - - - cor).

SCENA E TERZETTO

Guerrieri, a noi s'affida

CLEOMENE

Del vin-ci - tor su-per-bo di Bi - sanzio, che tutta in o-gni in-

Recitativo

-torno as-sedia la cit - tà, noi già sfi - dammo la fe - ro - ce baldanza.

Andante di del ti - ran-no l'i - ra sa pro - vo - car; *Ciascun Recit.*

ma del fu - tu - ro io tremo!...

Ohi - mè!... sul campo del - l'o-

c

no-re i più for-ti cam-pio-ni, mi-seri! han se-pol-tu-ra.

Allegro

M.D.

c

Recit.

Allegro

Cingon le nostre mu-ra i-gei bronzi di guer-ra;

M.D.

c

e u-ni-ti! l'i-nu - ma-no acciar del Mu-sul - ma-no mie-ton...che or-

c

Moderato

Allegro

-ror! il po-pole i sol - da - ti. Ma-o-metto

M.D.

c
u - di che Grecia oppressa langue, nè vuol ri -

c
-star quell'empio cor dal sangue. Per tor - ne al'em - pio

Moderato

c
gio - go, oh ciel! che far po - tremo? anche pagnar...mo - ri - re... o ar -

Recit.

c
-renderci dovremo? Che istante, oh Dio, crudel! Libe - ri di te qual cura in voi più

f *fp trem.*

c
regge: il vo - stro sol pen - sier mi fi - a di leg - ge.

p

Ten. *ff*

In co-sì reo pe-ri-glio, gio-

B. *ff*

In co-sì reo pe-ri-glio, gio-

Andante

-var che può il co-rag-gio? come ad un ri-o ser-vag-gio po-

-var che può il co-rag-gio? come ad un ri-o ser-vag-gio po-

NEOCLE (in Contralto)

-tremo oh Dio! fug-gir?...

NEOCLE (in Tenore) Guer-

-tremo oh Dio! fug-gir?...

Guer-

N
-rieri, a noi s'af - fi - - da la Gre - - cia omai che lan - - gue: ver -
-rie-ri, a noi s'af - fi - - da la Gre - - cia omai che lan - - gue: ver -

N
-sando il no - stro san - gue per le - i si de' pe - rir.
- san - do il no - stro san - gue per lei si de' pe - rir.

N
Di schiavitù l'or - ro - - re ri - desti il vo - stro ar - do - - re, l'ar -
Di schiavitù l'or - ro - - re ri - de - sti il vo - stro ardo - - re, l'ar -

N

-di - re de' ti - ran ni da tut - ti noi s'in - gan - ni. Il

-di - re de' ti - ran - ni da tut - ti noi s'in - gan - ni. Il

N

di del la ven - det - ta pe - i no - stri pur ver - rà, pei

di del la ven - det - ta pei no - stri pur ver - rà, pei

N

no - stri pur ver - rà.

no - stri pur ver - rà.

JERO

Sì, combat - tete; il cielo, il ciel ne regge - rà. La

spa - - da o - - mi - ci - da lo scu - - do è del

for - te; se o - no - - re gli è gui - - da, se

sfi - - da la sor - - te la vi - - ta sprez-

- zan - do va lie - - to a pu - gnar. E

do - - ve e - gli ca - - da per sor - - te fa -

- ta - - le, la fron - - da im - mor - ta - - le si

CLEO:

 La spa - - da o - mi - ci - - da lo

sep - pe ac - qui - star. Corriamo, ami - ci, al -

NECLE

 Al - l'ar - - mi!

Al - l'ar - - mi!

scu - - do è del for - - te; se o - no - - re gliè

- l'ar - - mi;

N
Corinto si va - da a sal - var

C
Corinto si va - da a sal - var

J
gui - - da, se sfi - - da la sor - - te la

T.
corriamo, ami - ci, il ba - - baro a fu - gar

CORO
B.
al - l'ar - mi!
al - l'ar - mi!

N
all'ar - mi!

C
all'ar - mi!

J
vi - - ta sprezzan - - do va lie - - to a pu -

al'ar - mi! all'ar - mi!

al - l'ar - mi! al - l'ar - mi! al - l'ar - mi!

al - l'ar - mi! al - l'ar - mi! al - l'ar - mi!

N all'ar - mi, sa un'al - - ma non vi - - le la
 all'ar - mi, sa un'al - - ma non vi - - le la
 C -gnar..... sa un'al - - ma non vi - - le la
 J sa un'al - - ma non vi - - le la
 al - l'ar - mi! all'ar - mi!
 al - l'ar - mi! all'ar - mi!
 N mor - - te sprez - zar..... il cie - - lo n'è
 mor - - te sprez - zar..... il cie - lo n'è
 C mor - - te sprez - zar..... il cie - - lo n'è
 J mor - - te sprez - zar..... il cie - - lo n'è
 all'ar - mi al - l'ar - mi al -
 all'ar - mi al - l'ar - mi al -

N
gui - - da, si va - da si va - da a pu - gnar sa un

C
gui - - da, si va - da a pagnar si si va - da a pu - gnar

J
gui - - da, si va - da si va - da a pu - gnar sa un

- l'ar - - mi! al - l'ar - - mi! Co -

8

N
al - - ma non vi - - le la mor - - te sprez -

C
sa un'al - ma non vi - - le la mor - - te sprez -

J
al - - ma non vi - - le la mor - - te sprez -

- rin - - to si va - - da si va - - da a sal -

- rin - - to si va - - da si va - - da a sal -

N
- zar il cie - - -

C
- zar il cie - - -

J
- zar si il cie - - lo il

- var si

- var si si va - - -

N
- lo si n'è gui - - da si

C
- lo si n'è gui - - da si

J
cie - - lo n'è gui - - da si

va - - da a sal - var

- da a sal - var si si

N
va - - - da a pu - gnar si si si va - da a sal -

C
va - - - da a pu - gnar corria - -

J
va - - - da a pu - gnar corriam si va - da a pu -

si va - da a sal - var si cor -

va - - - da a sal - var si cor -

r

PIÙ MOSSO

N
- var si si si va - da a sal - var si si si va - da a pugnar.

C
- mo si va - - da a pugnar.

J
- gnar all'armi all'armi a pu - gnar corriamo all'armi a pugnar.

- riam cor - - riam a pugnar.

- riam a sal - var a pu - gnar.

- riam a sal - var a pu - gnar.

CLEO. REC.

Il vostro ar - dor, pro - di guerrie - riè gui - da al - la vit -

REC.

C

-to - ria, e par che a noi sor - ri - da. Voi consul - tar io

C

All.^o moderato

vulli, non il vo - stro co - raggio, di che mai te - mer seppi. Tutti sul

REC.

C

pa - trio al - ta - re, tutti giu - riam, giuriam di vin - cere o mo -

C

-ri - re. Chi mai potria sof - fri - re l'infamia e la ver.

All.^o

C

- gogna? l'o-nor più che la vi-ta il forte agogna.

NEO CLE

Si, si, giu-riam! Su que-

Si, si, giu-riam! Su que-

CLEO:

Si, si, giu-riam! Su que-

JERO

Si, si, giu-riam! Su que-

Ten.

Si, si, giu-riam! Su que-

B.

Si, si, giu-riam! Su que-

N
-st'ar-mi, deli - zia del for - - te, noi di vin - cer giuria-mo o pe -

C
-st'ar-mi, deli - zia del for - - te, noi di vin - cer giuria-mo o pe -

J
-st'ar-mi, deli - zia del for - - te, noi di vin - cer giuria-mo o pe -

-st'ar-mi, deli - zia del for - - te, noi di vin - cer giuria-mo o pe -

-st'ar-mi, deli - zia del for - - te, noi di vin - cer giuria-mo o pe -

N
- rir; e sfi - dan - do i peri - glie la mor - - te, affron -

C
- rir; e sfi - dan - do i peri - glie la mor - - te, affron -

J
- rir; e sfi - dan - do i peri - glie la mor - - te, affron -

- rir; e sfi - dan - do i peri - glie la mor - - te, affron -

- rir; e sfi - dan - do i peri - glie la mor - - te, affron -

- rir; e sfi - dan - do i peri - glie la mor - - te, affron -

- tar de' nemi - ci l'ar-dir.,
 - tar de' nemi - ci l'ar-dir.
 - tar de' nemi - ci l'ar-dir.
 - tar de' nemi - ci l'ar-dir.
 - tar de' nemi - ci l'ar-dir.
 - tar de' nemi - ci l'ar-dir.

Si, si, giu-riam! Ma se
 Si, si, giu-riam! Ma se
 Si, si, giu-riam! Ma se
 Si, si, giu-riam! Ma se
 Si, si, giu-riam! Ma se
 Si, si, giu-riam! Ma se

N
fia ch'ogni Gre - co soc - com - ba del de - sti - no all'avver - so te -

C
fia ch'ogni Gre - co soc - com - ba del de - sti - no all'avver - so te -

J
fia ch'ogni Gre - co soc - com - ba del de - sti - no all'avver - so te -

N
fia ch'ogni Gre - co soc - com - ba del de - sti - no all'avver - so te -

J
fia ch'ogni Gre - co soc - com - ba del de - sti - no all'avver - so te -

N
- nor, che Co - rin - to gli ser - va di tomba, mo - nu -

C
- nor, che Co - rin - to gli ser - va di tomba, mo - nu -

J
- nor, che Co - rin - to gli ser - va di tomba, mo - nu -

N
- nor, giu - riam!

J
- nor, giu - riam!

- men - to di glo - ria ed o - nor. giu -
 - men - to di glo - ria ed o - nor. giu -
 - men - to di glo - ria ed o - nor. giu -
 - men - to di glo - ria ed o - nor. giu -
 giu - riam! che Co - rin - to gli ser - va di
 giu - riam! che Co - rin - to gli ser - va di
 - riam! giu - riam! che Co -
 - riam! giu - riam! e se soccom -
 - riam! giu - riam! che Co -
 - riam! giu - riam! che Co -
 tomba! mo - nu - men - to di gloria e d'o - nor che Co -
 tomba! mo - nu - men - to di gloria e d'o - nor che Co -
 d'onor di glo -

87408

N
rin - to gli ser - va di tom - ba, monu - men - to di glo - ria ed o -
be che Corin -

C
rin - to gli ser - va di tom - ba, monu - men - to di glo - ria ed o -

J
rin - to gli ser - va di tom - ba, monu - men - to di glo - ria ed o -
ria d'onor di glo

- rin - to gli ser - va di tom - ba, monu - men - to di glo - ria ed o -

- rin - to gli ser - va di tom - ba, monu - men - to di glo - ria ed o -

N
- nor, mo - numen - to di glo -

- to serva di tom - ba mo - nu - men - to di glo -

C
- nor, mo - numen - to di glo -

J
- nor, mo - numen - to gli ser - va di tom - ba mo - nu -
- ria d'onor di glo - ria di

- nor, mo - numen - to di glo - ria ed o - nor di

- nor, mo - numen - to di glo - ria ed o - nor di

- ria ed o - nor che Co - rin - to gli ser - va di
 - ria ed o - nor e se soccom -
 - ria ed o - nor che Co - rin - to gli ser - va di
 - men - to di glo - ria ed o - nor che Co - rin - to gli ser - va di
 glo - - ria ed o - nor d'onor di glo - -
 glo - - ria ed o - nor che Co - rin - to gli ser - va di
 glo - - ria ed o - nor che Co - rin - to gli ser - va di

tom - - ba, mo - numen - to di glo - ria ed o - nor, mo - nu -
 - - be che Corin - - - - to serva di tom - ba
 tom - - ba, mo - numen - to di glo - ria ed o - nor, mo - nu -
 tom - - ba, mo - numen - to di glo - ria ed o - nor, che co -
 - ria d'onor di glo - - - - ria d'onor di glo - -
 tom - - ba, mo - numen - to di glo - ria ed o - nor, mo - nu -
 tom - - ba, mo - numen - to di glo - ria ed o - nor, mo - nu -

N - men - - to di glo - - ria ed o -
 C mo - nu - men - to di glo - - ria ed o -
 J - rin - to gli ser - va di tom - ba mo - nu - men - to di glo - ria ed o -
 - - - - - ria di
 - men - to di glo - ria ed o - nor di glo - - ria ed o -
 - men - to di glo - ria ed o - nor di glo - - ria ed o -

N - nor di glo - ria ed o - nor di
 C - nor di glo - ria ed o - nor di
 J - nor di glo - ria ed o - nor di
 - nor di glo - ria ed o - nor di
 - nor di glo - ria ed o - nor di
 - nor di glo - ria ed o - nor di

tr. *tr.* *tr.* *tr.*

glo - - ria ed o - nor di glo-ria ed o - nor di glo-ria ed o -
 glo - - ria ed o - nor di glo-ria ed o - nor di glo-ria ed o -
 glo - - ria ed o - nor di glo-ria ed o - nor di glo-ria ed o -
 glo - - ria ed o - nor di glo-ria ed o - nor di glo-ria ed o -
 glo - - ria ed o - nor di glo-ria ed o - nor di glo-ria ed o -
 glo - - ria ed o - nor di glo-ria ed o - nor di glo-ria ed o -

(Adrasto ed i Guerrieri partono.)

- nor di glo - ria ed o - nor.
 - nor di glo - ria ed o - nor.
 - nor di glo - ria ed o - nor.
 - nor di glo - ria ed o - nor.
 - nor di glo - ria ed o - nor.
 - nor di glo - ria ed o - nor.

SCENA E TERZETTO

Destin terribile

CLEOMENE

E salva ancor la patria: struggeremo i ne_mici. Liebbrezza

Recitativo.

mia guerriera infiamme_rà o_gni cor.

JERO

Je_ro par_ti_te. Sì; in questo dì di pianto pre_

-ghia_mo il ciel che ne pro_tegga intanto! *Maestoso*

NEOULE

Tua figlia m'è pro-messa, e d'un I-men di pace in Corin-to do.

Tua figlia m'è pro-messa, e d'un I-men di pace in Corin-to do.

N

- vrà splen-der la fa-ce. La tua fè manter.

- vrà splen-der la fa-ce. La tua fè manter.

Allegro

N

- ra-i? . CLEO:

- ra-i? Si: vien Pa-mira.

All^o moderato

f

CLEO:

T'ap-pres - sa, o figlia: questo.

gior - no in - fau - sto for - se a noi sor - ge - rà, ei

Mod.^o

dee fissar tua sorte; for - se pe - gnando io sa - rò tratto a

morte; e questa io prefe - risco al de - stin d'esser vile.

A tuo so - stegno io scelsi tra i guerrie - ri il più forte. Ecol, Ne -

PAM:

(Che mai sento)!

Appaga l'ardor, di che m'av-

- ocie.

Appaga l'ardor, di che m'av-

NEO CLEO:

- vampo, e dall'a - ra di nozze io volo al campo.

- vampo, e dall'a - ra di nozze io volo al campo.

PAM:

(Oh dolor!)

CLEO:

Vien mi segui; la pompa è di già

All.^o p

PAM.

presta. Ma in un gior-no di duoll..

NEO.

Ciel!

CLEO: PAM:

Che t'arresta? I miei giorni, se il vuoi, o padre, saran

All^o

P MECCLE

tuoi; ma questo i - mene... Me vedi a'tuoi piè...

Gran Di - o!..

Gran Di - o!..

CLEO:

Gran Di - o!..

All^o

N

che sarà?

che sarà?

C

fatal mi - stero!.. ed ha for - se il tuo cor ad

PAM:

altri fe' giurata? Almanzor in A - tene la mia fe' ri - ce -

CLEO:

- vette. Chi fia quest'Almanzor? chi fia, parla, l'an - dace?

PAM:

CLEO:

Nol tradirà Pa - mira. Ah! sgombra dall'alma un tanto affetto:

chè se tu non rinun - zi a questo insano a - more,

l'i - ra su te cadrà del ge - ni - tore.

Adagio non troppo

PAMIRA

NEO CLE

Destin ter - ri - bile!

Destin ter - ri - bile!

Destin ter - ri - bile!

CLEO:

Destin ter - ri - bile!

Adagio non troppo

P

oh rio do - lor! de - stin ter - -

N

oh rio do - lor! destin ter - -

C

oh rio do - lor! destin ter - -

P
ri - bile! o rio do - lor!.....

V
ri - bile! o rio do - lor!.....

C
ri - bile! o rio do - lor!.....

P
qual col - po or - ri - - - bi - le qual col - po or -

V
qual col - po or - ri - - - bi - le qual col - po or -

C
qual col - po or - ri - - - bi - le qual col - po or -

P
ri - - - - bi - le!

V
ri - - - - bi - le!

C
ri - - - - bi - le!

PAMIRA

Oh ciel! pro - pi - zio, mie pre - ci in -

- ten - di: la pa - ce al - l'a - ni - ma, a

Oppure
a me tu ren - di! Dal cie - lo i -
me, a me tu ren - di. Dal cie - lo i -

- ra - to ces - si lo sde - gno,
- ra - to ces - si lo sde - gno,

d'av - ver - so fa - to can - gi il ri -

Opp:

cau - gi il ri - gor

- gor si il ri - gor Oh

Oh ciel pro -

Oh ciel pro -

ciel propizio, la pa - ce

- pi - zio, mie pre - ci in - ten - di:

- pi - zio, mie pre - ci in - ten - di:

al - l'a - ni - ma, deh! tu, deh! tu mi

la pa - ce al - l'a - ni - ma, a me a me tu

la pa - ce al - l'a - ni - ma, a me a me tu

P ren - di. Del cie - lo i -

N ren - di. Del cie - lo i ra - to

ren - di. Del cie - lo i - ra - to

P - ra - - to cessi lo

N ces - - si lo sde - gno,

ces - - si ces - si lo sde - gno,

*Eseguido la parte di Neole in Contralto
allora il Soprano eseguirà l'Oppure.*

P - so fa - to

sdegno, d'av ver - - so fa - to

N d'av - - ver - - so fa - - to

d'av - - ver - - so fa - - to cangi il ri -

can - gi il ri - gor
 can - gi il ri - gor oh ciel propizio,
 can - gi il ri - gor oh ciel!
 - gor si il ri - gor oh ciel!

CLEOMENE

Oh ciel pro - pi - zio,
 la pa - ce al - -
 la pa - ce al - -
 la pa - ce al - -

mie pre - ci in - ten - - di: la pa - ce al - -
 -l'a - ni.ma, oh ciel! deh tu mi ren - di.
 -l'a - ni.ma, deh! tu! mi ren - di.
 -l'a - ni.ma, deh! tu! mi ren - di.
 -l'a - ni - ma a me a me tu ren - di.

P Del cie - lo i - ra - to,

N Del cie - lo i - ra - to, del ciel lo

C Del cie - lo i - ra - to, del ciel lo

Del cie - lo i - ra - to, ces - si cessi lo

P cessi lo sdegno d'av - ver - so fa - to

N sde - gno, d'av - ver - so fa - to

C sde - gno, d'av - ver - so fa - to

sde - gno, d'av - ver - so fa - to can - gi il ri -

P can - - gi il ri - gor d'avverso fa - to can - gi il ri -

N can - - gi il ri - gor can - gi il ri -

C can - - gi il ri - gor can - gi il ri -

- gor si il ri - gor can - gi il ri - gor can - gi il ri -

P
- gor d'avverso fa - to can gi il ri - gor il ri -

N
- gor can - gi il ri - gor il ri -

C
- gor can - gi il ri - gor il ri - gor il ri -

8

Opp:

P
- gor can - - gi il ri - gor.

N
- gor can - - gi il ri - gor.

C
- gor can - - gi il ri - gor.

ff

Allegro

PAMIRA

Sop.
Qual mai do-

Ten.
Di mor.te il suon mandò l'o.stil ma - snada; per noi non

C.
Di mor.te il suon mandò l'o.stil ma - snada; per noi non

B.
Di mor.te il suon mandò l'o.stil ma - snada; per noi non

P
-lor! già vien l'o.stil ma - snada!

han quegl'empì cor pie - tà, di mor.te il suon mandò l'o.stil ma -

han quegl'empì cor pie - tà, di mor.te il suon mandò l'o.stil ma -

han quegl'empì cor pie - tà, di mor.te il suon mandò l'o.stil ma -

CLEO.

P

oh ciel! in te, nel tuo fa_vor fi_diam. Fi - gli d'e -

_snada, per noi non han quegliempi cor pie - tà. Al

_snada, per noi non han quegliempi cor pie - tà. Al

_snada, per noi non han quegliempi cor pie - tà. Al

PAM.

NEOCLE

C

Oh ciel! di

Cor - riam le mura di_fen_diam corriam le

Cor - riam le mura di_fen_diam corriam le

_ro - i! su! riprendiam la spa_da! corriam le

Mu - sul - - man cor - riam, le mu - ra

Mu - sul - - man cor - riam, le mu - ra

Mu - sul - - man cor - riam, le mu - ra

cres.

P
noi di noi pie - tà - pie - tà pie - tà.

N
mu - ra di - fen - diam corriam corriam.

C
mu - ra di - fen - diam corriam corriam.

di - fen - diam corriam

di - fen - diam corriam

di - fen - diam corriam

CLEO: REC:

8 Andiam, guerrie - ri, andiam!

f All^o

PAM:

Oh pa - dre! oh duo - lo!

REC. All^o

CLEO:

Se il mio va-lo-re illudesse il destino, se

REC:

c

noi spenti cadiamo sul campo dello scempio, schia-va Pami-ra es-ser do-

PAM:

c

-vria d'un empio! Oh padre!

CLEO:

PAM:

Questo fer-ro mi ri-spon-da di te. *Maestoso* Tutto com-

P

CLEO:

-pren-de la tua Pamira, o padre. Sia dei vi-li ogni speme illu-sa ap-

C

- pieno; pen-sa che vita a Grecia a-vesti in

C

se-no. *PAM.* La data fè ram-

All.^o mod.^{to} *Presto*

f *p stacc.* *f*

P

- mento, la data fè rammento; e in quel fa-tal mo-

P

- men-to la fi-glia tua sa-rò. A pre-ve-nir l'ol-

P

- trag-gio del-fi-ni-mi-che squa-dre, l'e-empio di mio

P

Opp:

pa - dre in - fiam-me - rà il mio cor in -

P

ff

Sop. - fiam - me - rà il mi - o cor. Oh.....

Donne Oh.....

CORO

P

ciel, del tuo fa - vo - re tut - - -

CLEO: Qual sor - te mai fu - ne - sta!

ciel, del tuo fa - vo - re tut - - -

cres.

P
_to il bi - so - gno io sen - to: pro -

N
Qual sor - te mai fu - ne - sta!

Qual sor - te mai fu - ne - sta!

P
_teg - gi la mia pa - tria in.....

C
l'ac - ciar che sol mi re - sta

_teg - gi la mia pa - tria in.....

P
si cru - del ci - men - to, in.....

N
l'ac - ciar che sol mi re - sta

l'ac - ciar che sol mi re - sta

si cru - del ci - men - to, in.....

P *patria* se - con - da il lor va -

N - ra - bile in - fiam - mi il no - stro

C - ra - bile in - fiam - mi il no - stro

Un vo - to insu - pe - ra - bile

La glo - ria del - la patria

patria in - fiam - mi il no - stro

patria in - fiam - mi il no - stro

P - lor de - sti - no ine - so -

N cor un vo - to insu - pe -

C cor un vo - to insu - pe -

in - fiam - mi il no - stro cor

in - fiam - mi il no - stro cor

cor la glo - ria del - la

cor la glo - ria del - la

P *- rabi_ le* dà fi - ne al tuo ri -

N *- rabi_ le* in - fiam - mi il no - stro

C *- rabi_ le* in - fiam - mi il no - stro

Un vo - to insu - pe - ra - bile

la glo - ria del - la patria

patria in - fiam - mi que - sto

patria in - fiam - mi que - sto

P - gor. Ohi - mè! dà

N cor. in - fiam - mi in -

C cor. in - fiam - mi in -

in - fiam - mi il vo - stro cor in - fiam - mi in -

in - fiam - mi il vo - stro cor in - fiam - mi in -

cor in - fiam - mi in -

cor in - fiam - mi in -

fi - ne al tuo ri - gor al tuo ri -

N - fiam - mi il no - stro cor il no - - stro

C - fiam - mi il no - stro cor in - fiam - - mi in fiam -

- fiam - mi il vo - stro cor in - fiam - mi in -

- fiam - mi il no - stro cor in - fiam - mi in -

- fiam - mi il no - stro cor in - fiam - mi in -

P - gor al tuo ri - gor.

N cor il no - - stro cor.

C - mi il no - - stro cor..... **Mia**

- fiam - mi il vo - stro cor.

- fiam - mi il no - stro cor.

- fiam - mi il no - stro cor.

Meno mosso

PAM:

figlia ti rammenta... II

CLEO:

ferro... Sii degna di

PAM:

me. La data fè rammen-to, la data fè ram-

1^o Tempo

- mento: einquel fa-tal mo-men-to la fi-glia tua sa-

- rò. A pre-ve-nir l'ol-trag-gio del-l'i-ni-mi-che

P

squa - dre, Ve - sem - pio di mio pa - dre in - fiammerà il mio

Opp:

P

cor, in - fiam - me - rà il mi - o

P

cor. Oh ciel! del tuo fa -

CLEO:

Qual sor - te mai fu -

Oh ciel! del tuo fa -

P

- vo - re tut - - to il bi - - so - gno io

C

NEOCLE qual sor - te mai fu -

- ne - sta! qual sor - te mai fu -

- vo - re tut - - to il bi - - so - gno io

P
 sen - to: pro - teg - gi la mia
 N
 - ne - sta!
 - ne - sta! CLEO:
 l'ac - ciar che sol mi
 sen - to: pro - teg - gi la mia

P
 pa - tria in si cru - del ci -
 C
 re - sta NEO:
 l'ac - ciar che sol mi
 re - sta l'ac - ciar che sol mi
 pa - tria in si cru - del ci -

P
 - men - to in si cru - del ci -
 N
 re - sta CLEO:
 re - sta Pu - ni - sca il lor fu -
 - men - to in si cru - del ci -

M - men - to se - con - da il lor va -

N Pu - ni - sca il lor fu -

C - ror.....

- men - to se - con - da il lor va -

M - lor, cie - lo in tal mo - men - to se -

N - ror, pu - ni - sca il lor il lor fu -

C - ror, pu - ni - sca il lor fu - ror pu - nisca il

2^a - ror. L'acciar che sol mi resta punisca il lor fu -

- lor, oh ciel in tal ci - men - to se - con - da il lor va -

3^a - lor, oh ciel in tal ci - men - to se - con - da il mio va -

2^a oh ciel in tal ci - men - to se - con - da il mio va -

P
- con da il lor va - lor, il

N
- ror il lor fu - ror il

C
- lor fu - ror si - si il.....

- ror si si pu - ni sca il

- lor il lor va - lor il

- lor il mio va - lor il

- lor il mio va - lor il

P
lor va - - lor, il lor va -

N
lor fu - - ror, il lor fu -

C
lor fu - - ror, il lor fu -

lor fu - - ror, il lor fu -

lor va - - lor, il lor va -

mio va - - lor, il mio va -

mio va - - lor, il mio va -

P *lor il lor va - lor il*
 N *-ror il lor fu - ror il*
 C *-ror il lor fu - ror il*
lor il lor va - lor il
-lor il mio va - lor il
-lor il mio va - lor il

8

P *lor va - - lor il lor va - lor il lor va -*
 N *lor fu - - ror il lor fu - ror il lor fu -*
 C *lor fu - - ror il lor fu - ror il lor fu -*
lor fu - - ror il lor fu - ror il lor fu -
lor va - - lor il lor va - lor il lor va -
mio va - - lor il mio va - lor il mio va -
mio va - - lor il mio va - lor il mio va -

8

(partono)

P
 -lor il lor va - lor il lor va - lor.

N
 -ror il lor fu - ror il lor fu - ror.

C
 -ror il lor fu - ror il lor fu - ror.

-ror il lor fu - ror il lor fu - ror.

-lor il lor va - lor il lor va - lor.

-lor il mio va - lor il mio va - lor.

-lor il mio va - lor il mio va - lor.

8

PIAZZA DI CORINTO
MARCIA E CORO
Dal ferro del forte

ALLEGRO.

Tenori

Bassi

CO RO

Dal fer - - ro del for - - te ger - mo - - -

Dal fer - - ro del for - - te ger - mo - - -

-glia la mor - - te, la stra - - ge e l'or - - ror.

-glia la mor - - te, la stra - - ge e l'or - - ror.

Dal fer - - ro del for - - te ger - mo - - -

Dal fer - - ro del for - - te ger - mo - - -

-glia la mor - - te, la stra - - ge, l'or - - ror.

-glia la mor - - te, la stra - - ge, l'or - - ror.

Qual for - - za non cede

Qual for - - za non cede

al no - stro va - lor?

al no - stro va - lor?

Nes - suno pel vinto s'ac - colga do -

Nes - suno pel vinto s'ac - colga do -

-lor. E - se - cri Co - rin - to il pro - prio fu - ror il

-lor. E - se - cri Co - rin - to il pro - prio fu - ror il

8

pro - prio fu - ror il pro - prio fu - ror il pro - prio fu -

pro - prio fu - ror il pro - prio fu - ror il pro - prio fu -

8

-ror, e - se - cri Co - rin - to il

-ror, e - se - cri Co - rin - to il

pro - prio fu - ror nes -

pro - prio fu - ror nes -

- su - no pel vinto s'ac - colga do - lor. E - se - cri Co -

- su - no pel vinto s'ac - colga do - lor. E - se - cri Co -

- rin - to il pro - - prio fu - ror il pro - prio fu - ror e -

- rin - to il pro - - prio fu - ror il pro - prio fu - ror e -

- se - - cri Co - rinto il pro - - prio fu - ror e - -

- se - - cri Co - rinto il pro - - prio fu - ror e - -

- se - - cri Co - rinto il pro - - prio fu - ror e -

- se - - cri Co - rinto il pro - - prio fu - ror e -

_secri Co - rinto il proprio fu - ror e - secri Co -
 _secri Co - rinto il proprio fu - ror e - secri Co -
 _rinto il proprio fu - ror il proprio fu - ror
 _rinto il proprio fu - ror il proprio fu - ror
 il pro - - -prio il pro - - -prio fu - -
 il pro - - -prio il pro - - -prio fu - -
 _ror..... il..... pro - - -prio fu - -
 _ror..... il..... pro - - -prio fu - -

-ror. E - secri Co - rinto il proprio fu - ror e - secri Co -

-ror. E - secri Co - rinto il proprio fu - ror e - secri Co -

-rinto il proprio fu - ror il proprio fu - ror

-rinto il proprio fu - ror il proprio fu - ror

il pro - - - prio il pro - - - prio fu - -

il pro - - - prio il pro - - - prio fu - -

-ror..... il..... pro - - - prio fu - -

-ror..... il..... pro - - - prio fu - -

-ror, il pro - - - prio fu - -
 -ror, il pro - - - prio fu - -
 -ror, il pro - - prio fu -ror il pro - - prio fu -
 -ror, il pro - - prio fu -ror il pro - - prio fu -
 -ror.
 -ror.

8

SCENA E CAVATINA

Duce di tanti eroi

MAOMETTO

Ces-si vit-to-ria di mia vo-ce al suo-no.

Recitativo.

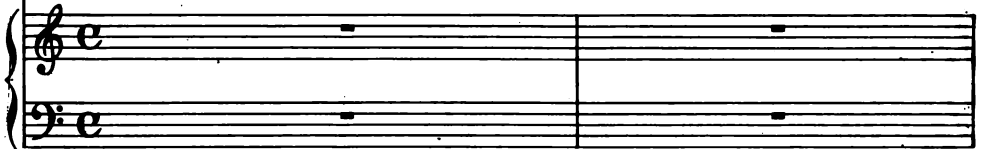

Guerrier, sor-ge-te.

In sen di que-ste

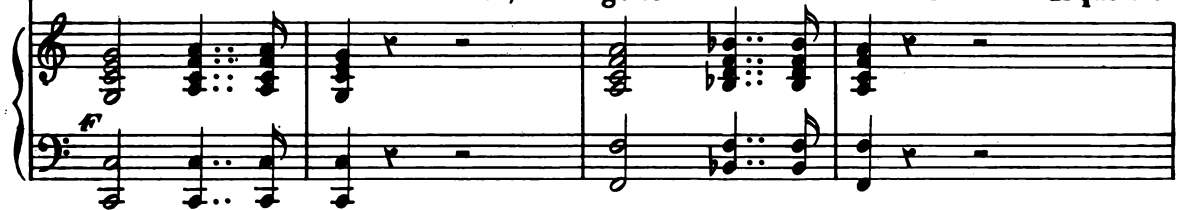

mu-ra sien da voi ri-spet-ta-ti que'prodi-gi del-l'ar-te.

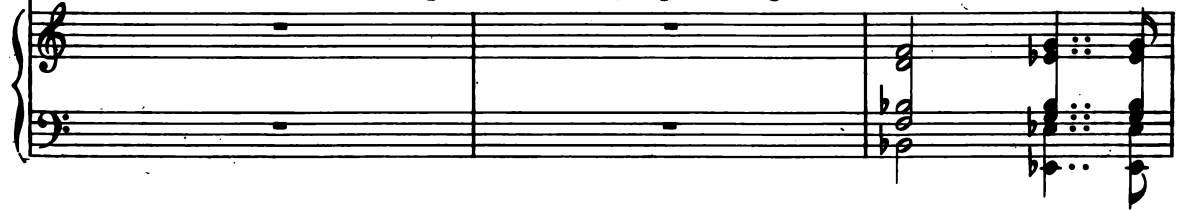

Io vo' scol-pirvi la mia conquista,

e ne' fu-tu-ri

giorni di mie ge-sta serbar fa-ma;

son l'arti, o fi-gli del-la

M

gloria, che immor - ta - le de - gli e - roi fan la me - mo - ria.

Ten. Allegro

CO RO

Bassi

0 - maggio, glo - ria e o - nor al no - stro con - dut -

0 - maggio, glo - ria e o - nor al no - stro con - dut -

Allegro *f*

_tor o - maggio glo - ria e o - nor al nostro con - dut -

_tor o - maggio glo - ria e o - nor al nostro con - dut -

_tor Glo - ria, o -

_tor o - mag - gio glo - ria e o - nor Glo - ria, o -

_mag_gio gloria e o_nor al no_stro con_dut_

_tor al no_stro con_dut_tor al no_stro
_tor al no_stro con_dut_tor al no_stro

con_dut_tor.
con_dut_tor.

dolce
poco più lento

Oppure
 Du - - ce di tan - ti di tan - ti e - ro - - i crol -

MAO.
 Du - - cè di tan - ti di tan - ti e - ro - - i crol -

- lar..... fa - rò gli im - pe - - - ri, Du - - - ce di

- lar fa - rò gli im - pe - - - ri, Du - - - ce di

tan - ti di tan - ti e - ro - - i crol - lar fa - - rò gli im -

tan - ti di tan - ti e - ro - i crol - lar fa - rò gli im -

- pe - - - ri e

- pe - - - ri e vo - - le - rò con vo - - i del

Oppure
e vo - - le - - rò con

mon - do a tri - - on - - far e vo - - le - - rò con

vo - - i del mon - do a tri - - on - - far e

vo - - i del mon - do a tri - - on - - far..... e

rall.

vo - le - rò con voi del mon - do del mon - do a tri - on -

vo - le - rò con voi del mon - do del mon - do a tri - on -

p *col canto*

M *Ten.* - far A

U *Bassi* 0 - - -

0 - - - mag - - gio glo - ria e onor

a tempo

M Ma - - omet - - to in - torno

- mag - gio glo - - ria e onor

al no - - stro con - dut -

M

ve - ni - - te ad e - - sul - tar

al no - - stro con - - dut - tor o - - -

- tor!

M

ve - ni - - te ad e - - sul -

- mag - - gio glo - ria e onor al no - - stro con - - dut -

- mag - - gio glo - ria e onor al no - - stro con - - dut -

M

- tar ve - ni - te ve - ni - te ve - ni - te ad

- tor al no - stro con - dut - - tor al

- tor al no - stro con dut - - tor al

e - - - sul - - - tar ad e - - sul - -
 no - stro con - dut - - tor al no - stro con - - - dut - - -
 no - stro con - dut - - tor al no - stro con - - - dut - - -

- tar ad e - - sul - - tar.
 - tor al no - stro con - - - dut - - - tor.
 - tor al no - stro con - - - dut - - - tor.

f dolce
poco più lento

M

Du - - - ce di tan - ti di tan - ti e - - ro - - i crol -

Du - - - ce di tan - ti di tan - ti e - - ro - - i crol -

M

- lar fa - rò gli im - pe - - - ri, du - - - ce di

- lar fa - rò gli im - pe - - - ri, du - - - ce di

M

tan - ti di tan - ti e - - ro - - i crol - lar fa - - rò gli im -

tan - ti di tan - ti e - - ro - - i crol - lar fa - - rò gli im -

pe - - ri e

M Ten. - pe - - ri e vo - - le - rò con vo - - i del

CORO Bassi Al no - - stro con - dut - - tor..... o -

Al no - - stro con - dut - - tor..... o -

Oppure e vo - - le - - rò con

M mon - do a tri - - on - - far e vo - - le - - rò con

- mag - gio glo - - ria e o - nor si

- mag - gio glo - - ria e o - nor si

vo - - i del mon - - do a tri - - on - - far e

M vo - - i del mon - do a tri - - on - - far..... e

si glo - - ria e o - nor

si glo - - ria e o - nor

rall.

le - rò con voi del mon - do del mon - do a tri - on -

vo - le - rò con voi del mon - do del mon - do a tri - on -

p *col canto*

Più mosso

- far, e vo - - lerò con voi del mon - do a

O - - mag - gio glo - - ria e o - - nor al no - stro

Più mosso

O - - mag - gio glo - - ria e o - - nor al no - stro

tri - - on - - far e vo - - lerò con

con - - dut - - tor o - - mag - gio glo - - ria e o - -

con - - dut - - tor o - - mag - gio glo - - ria e o - -

voi del mon - do a tri - on - far a tri - on -
 - nor al no - stro con - dut - tor o - mag - gio e o -
 - nor al no - stro con - dut - tor o - mag - gio e o -
 - far a tri - on - far a tri - on - far a tri - on -
 - nor glo - ria e o - - nor glo - ria e o - - nor glo - ria e o - -
 - nor glo - ria e o - - nor glo - ria e o - - nor glo - ria e o - -
 - far a tri - on - far.
 - nor glo - ria e o - nor.
 - nor glo - ria e o - nor.

SCENA E QUINTETTO

FINALE 1°

OMAR

Trionfammo, Si-gnor; ma i Greci ancora difendono il sen-

Recitativo

-tier del-la for-tez-za. Un de' lor ca-pi in no-stre man ve-

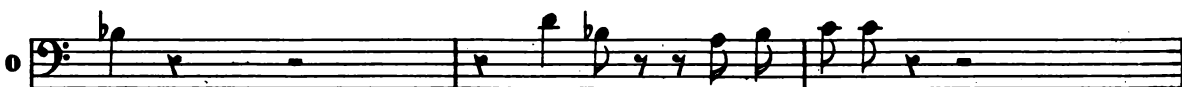

-nia. Vuo-i che s'uc-ci-da?

MAOMETTO

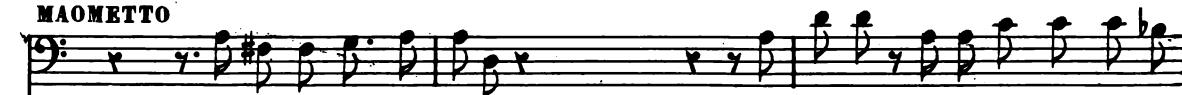

A me condot-to ei si-a. Va-ghezza di parlargli an-zi mi

(Omar, fa cenno ad alcuni soldati, che partono)

OMAR:

prende. Vinse Ma.o - metto, e vendicarsi or

All^o moderato.

MAO:

teme? A - mi - co! a me deh! tu pe -

- dona. In - nanzi ch'io v'apparis - si vinci - tor, la Grecia d'Alma -

-zor sotto il nome, io tut - ta scor - si... E d'Almanzor col

nome?... Ed in Ate - ne...oh Dio!... qual si offriva donzella al guardo

M

mi-o! Io movo verso A - te - ne, e già co -

M

- min - cia la mia ven - tura. A - mico, i suoi vezzi rammento,

The second system continues the vocal line and piano accompaniment. The vocal line has a rest followed by the lyrics '- min - cia la mia ven - tura. A - mico, i suoi vezzi rammento,'. The piano accompaniment continues with similar melodic and harmonic patterns.

M

e al suo pensier ar-dir più in me non sen-to.

Maestoso

M

a piacere

Ma il prigionier vèr noi volge le piante.

REC.

a Tempo

M

Capo all'o - ste ri - belle, ordina a' tuoi sol - dati di depor - re la

REC:

M

CLEO:

spada. Non m'udrebbero giammai. La Grecia è fida alla sua

C

MAO:

gloria. Verso la for - tezza a ri - u - nirsi li spinge un fol - le ar -

M

CLEO:

MAO:

- dire. Difendersi sa - pran? Sapran mo - ri - re. Reprimi que' tra -

M

- sporti d' inu - ti - le va - lo - re. Vuoi che porti là

CLEO:

M

dentro il mi - o fu - rore? D'upo di ciò non hai: preve-

MAO:

CLEO:

C

- nirti col lor ferro ve - drai. Quale audacia! Disfidan l'odio

C

tu - o es - si che morir sanno; ne fremerai tu in -

C

- vano, em - pio ti - ran - na Pa - ven - ta!

MAO:

Guardie! a me costui sia tol - to.

Allegro

M

Quanto io vi tema u-drai fra breve, o stolto.

All.^o

M

I ferri omai pre-cipitin sugl'empì. Oh ciel! fer-

REC.

PAM:

P

- ma - te fer - ma - te An -

Allegro

MAO:

M

- da - te; m'ubbi - di - te. Oh

PAM:

P

pa - dre!.. ingra - ta sor - tel il mio do -

8

P
- lo - re mi - ti - gar possa almen il vin - ci -

P
- to - re. Si - gnor... io ca - do a' pie - di tuo - i Qual

MAO:

PAM:

Ciel ! che ve - do ! Al - man -

vo - ce !.. Pa - mi - ra !..

P
- zor ! Oh Dio ! è le - i.

MAO:

M
Quel ci - glio ha spen - to il fo - co

colla parte

PAM: *lunga*

Andantino

ISM: Ah!.....

Ri-trovo l'aman-te nel crudo ne-mi-co;

CLEO: Ah!.....

OMAR

Ah!.....

MAD:

Ah!.....

Soprani

mio.....

Tenori

Ah!.....

Bassi

Ah!.....

Ah!.....

Andantino

P che barbaro i-stan-te! che penso? che di-co? la morte che im-

- plo-ro deh! porga ri-sto-ro deh! porga ri-sto-ro

opp: 

CLEO:

MAO: a tan-to do - lor! A - mante la fi - glia

Soprani Quel nobile a - spet - to quel cigliod'a -

Tenori Cleo - mene fra l'i - ra

Bassi Il te - nero aspet - to d'i - nerme bel -

Basso Il te - nero aspet - to d'i - nerme bel -

P Che af - - fan - no!

I Che af - - fan - no!

C Che af - - fan - no! dell' empio ti - ran - no!

O Che af - - fan - no!

M - mo - re riaccendon l'af - fet - to che accolse il mio

ondeggia e l'affan - no, e ge - me Pa - mi - ra

- tà ri - desta in Maomet - to la spenta pie -

- tà ri - desta in Maomet - to la spenta pie -

oh ciel! a tan - - -

oh ciel! a tan - - -

oh ciel! oh ciel!

oh ciel! oh ciel!

co - re oh ciel! del - l'al -

pel barbaro inganno quel cie - lo che imploro deh por - ga ri -

qual magico incan - to quel ci - glio quel

qual magico incan - to quel ci - glio quel

8 - - -

- to do - lor

- to do - lor

mi con - siglia; qual barbaro affan - no qual barbaro af -

qual ter -ror! oh ciel

- ma il fu -ror distrugger può solo

- sto - ro a tan - to do - lor a tan - -

pianto han mai su quel cor han mai

pianto han mai su quel cor han mai

8 - - -

P
 I
 C
 O
 M
 - fan - no! La mor - te che implo - ro
 oh ciel! oh ciel, qual ter -ror!
 quel volto quel duolo del - l'al - ma il fu -ror,
 - to do - lor!
 su quel cor!
 su quel cor!
 ri -trovo l'a - man - te nel crudo ne - mi - co morte che im -
 -plo - ro deh porga ri - sto - ro a
 oh ciel! oh ciel! la morte che im -
 oh ciel oh ciel porgi ri -
 quel vol - to sol di -

P - plo - ro porga ri - sto - ro a tan - to do - lor,
 I tan - to do - lor a tan - to do - lor,
 C - ploro deh porga ri - sto - ro a tan - to do - lor,
 O - sto - rooh ciel al suo do - lor,
 M Sop. - strug - ger può del - l'al - ma il fu - ror,
 Ten. a tan - to do - lor, a tan - to do -
 Bassel han mai su quel cor han mai su quel
 han mai su quel cor han mai su quel
 a tan - to do - lor
 a tan - to do - lor quel cielo che im -
 a tan - to do - lor la morte che im -
 a tan - to do - lor
 di - strugger può sol quel volto quel duol dell'alma il fu - ror
 - lor
 cor han
 cor han

S la morte che implo - ro la morte che implo - ro deh purga ri -
 A - plo - ro purga ri - sto - ro a tanto do - lor deh! purga ri - sto - ro a tanto do -
 C - plo - ro purga ri - sto - ro a tanto do - lor deh! purga ri - sto - ro a tanto do -
 T ciel oh ciel al suo do -
 B si del - - l'al - - ma il fu - -
 tan - - to do - - lor
 mai su quel cor
 mai su quel cor
 - sto - ro a tan - to do - lor, do - lor!
 - lor do - lor!
 - lor do - lor!
 - lor do - lor!
 - lor do - lor!
 - for fu - ror!
 o ciel! do - lor!
 o ciel! quel cor!
 o ciel! quel cor!

MAOMETTO

PAM:

Pa - mi - ra mi sei re - sa ... Nel

Allegro

MAO:

gior - - no del ter - ror.

Gior - no sarà di

M

pa - ce se tu mi se - - gui al - l'a - ra:

M

per te la Grecia, o ca - - ra, fi - a tol - ta al suo do -

C

MAO:

- o - - cle a - vea tua fe - de. Ne - o - cle ?.. oh

M

CLEO:

PAM:

ciel !.. Lui so - lo disponga del tuo cor. No, giam -

P

CLEO:

- mai... Spieta - ta fi - glia !... L'ar -

C

- dor che ti con - si - glia ~~me~~ cen - de in me lo

C

sde - gno, mi ren - de un pa - dre in - de - gno: ti ma - le -

P Oh! qua - - le or - -

I Oh! qua - - le or - -

C - di - - co.

O Oh!qua - - le or - -

M Oh!qua - - le or - -

Oh!qua - - le or - -

Oh!qua - - le or - -

Oh!qua - - le or - -

P - ror!..... oh! qua - - le or - ror!

I - ror!..... oh! qua - - le or - ror!

O - ror!..... oh! qua - - le or - ror!

M - ror!..... oh! qua - - le or - ror!

- ror!..... oh! qua - - le or - ror!

- ror!..... oh! qua - - le or - ror!

- ror!..... oh! qua - - le or - ror!

- ror!..... oh! qua - - le or - ror!

PAM:

Presto

L'al - ma che ge - me non

ha più spe - me, più non re - si - ste al

suo do - lor più non re - si - ste

al suo do - lor più non re - si - ste al

CLEO:

su - o do - lor. Quel core ingra - to d'un

c
pa - dre i - ra - to te - ma lo sde - gno ven -

c
- di - ca - tor te - ma lo sde - gno

c
ven - di - ca - tor te - ma lo sde - gno ven -

c
- di - ca - tor. *fp*

Sop.
Vien; mi se - gui: l'amo - re il po -

Ten.
Da ri - mor - si, dal duol, dall' af -

Bassi
Non pie - gar di Maomet - to lo

Non pie - gar di Maomet - to lo

c  Fra i ri -
 o  Non pie -
 m  - te - re pu - ni - ran di quell'al - ma l'or - go - glio. Un ri -
 - fan - no la - ce - ra - ta non reg - ge quell'al - ma; Dio pos -
 sde - gno van - te - reb - be il pote - re d'un Di - o; di ven -
 sde - gno van - te - reb - be il pote - re d'un Di - o; di ven -

 c  mor - si, fra il duol e l'af - fan - no sem - pre vi - va l'inde - gna nel
 o  - gar di Maomet - to lo sde - gno van - te - reb - be il pote - re d'un
 m  - fiu - to soffri - re non so - glio, ven - det - ta tremen - da fa -
 - sen - te le ren - di la cal - ma che il suo co - re innocen - te per
 - det - ta lo strugge il de - si - o, fa - tal gior - no pei Gre - ci quest'
 - det - ta lo strugge il de - si - o, fa - tal gior - no pei Gre - ci quest'

P

I

C

O

M

Dai ri - mor - si, dal duol, dall' af - fan - no, la - ce -
 pian - to; tol - ga mor - te rosso - re co - tan - to ad un
 Di - o di ven - det - ta lo strug - ge il de - si - o fa - tal
 - rò si vien, mi se - gui, l' amo - re il po - te - re cal - me -
 - de, si da' ri - mor - si dal duol dall' af - fan - no la - ce -
 - e si il pie - gar di Maomet - to lo sde - gno van - te -
 - è si il pie - gar di Maomet - to lo sde - gno van - te -

P

I

C

O

M

Dai ri - mor - si dal duol dall' af -
 - ra - ta non reg - ge quell' al - ma Dio pos - sen - te le ren - di la
 pa - dre che tut - to per - de, si tol - ga mor - te rosso - re co -
 gior - no pei Gre - ci quest' è si di - ven - det - ta lo strugge il de -
 - rà di quell' al - ma l' or - go - glio, un ri - fiu - to soffri - re non
 - ra - ta non reg - ge quell' al - ma Dio pos - sen - te le ren - di la
 - reb - be il po - te - re d' un Di - o; di ven - det - ta lo strugge il de -
 - reb - be il po - te - re d' un Di - o; di ven - det - ta lo strugge il de -

57408

P fan - no la - ce - ra - ta non reg - ge quest' al - ma
 I cal - ma che il mio co - re in - nocen - te per - dè
 C - tan - to ad un pa - dre che tut - to per - dè
 O - si - o, fa - tal gior - no pe' Gre - ci quest' è
 M so - glio e ven - det - ta tremen - da fa - rò
 cal - ma che il suo co - re in nocen - te per - dè
 - si - o, fa - tal gior - no pei Gre - ci quest' è
 - si - o, fa - tal gior - no pei Gre - ci quest' è
 P da - i ri - mor - si dal duol dal l'af - fan - no
 I dai ri - mor - si dal duol dal - l'af - fan - no
 C fra i ri - mor - si, fra il duo - lo e l'af - fan - no
 O non pie - gar di Maomet - to lo sde - gno
 M vien, mi se - gui, l'a - mo - re, il po - te - re
 dai ri - mor - si dal duol dal - l'af - fan - no
 non pie - gar di Maomet - to lo sde - gno
 non pie - gar di Maomet - to lo sde - gno

P
la - - ce - ra - ta non reg - ge quest' al - ma

I
la - ce - ra - ta non reg - ge quest' al - ma

C
sem - pre vi - va l'in - de - gna nel pian - to;

O
van - te - reb - be il po - te - re d'un Di - o;

M
pu - ni - ran di quell' al - ma l'or - go - glio,

la - ce - ra - ta non reg - ge quell' al - ma

van - te - reb - be il po - te - re d'un Di - o

van - te - reb - be il po - te - re d'un Di - o

P
Di - o pos - sen - te mi ren - di la cal - ma,

I
Dio pos - sen - te gli ren - di la cal - ma,

C
tol - ga mor - te ros - so - re co - tan - to,

O
di ven - det - ta lo strug - ge il de - si - o,

M
un ri - fiu - to sof - fri - re non so - glio,

Dio pos - sen - te gli ren - di la cal - ma,

di ven - det - ta lo strug - ge il de - si - o,

di ven - det - ta lo strug - ge il de - si - o,

P che il mio core in - no - cente per - dè si
 I che il suo co - re in - no - cen - te per - dè si
 C ad un pa - dre che tut - to per - dè tut - -
 O fa - tal gior - no pei Gre - ci quest'è si
 M e ven - det - ta tre - men - da fa - rò si

che il suo co - re in - no - cen - te per - dè si
 fa - tal gior - no pei Gre - ci quest'è si
 fa - tal gior - no pei Gre - ci quest'è si

P si per - - - dè ah si la cal - - -
 I si per - - - dè ah si la cal - - -
 C - to per - - - dè ah si che tut - -
 O si quest' e si si fa -
 M si fa - - - rò si

si per - - - dè ah si la cal - - -
 si quest' è fa - -
 si quest' e fa - -

P *- ma per - de ah si la cal - - ma per -*
 I *ma per - - de ah si la cal - - ma per - -*
 C *- to per - - de ah si che tut - - to per - -*
 O *- tal quest' è si si fa - - tal quest'*
 M *si fa - - ro si si fa - -*

- ma per - - de ah si la cal - - ma per - -
- tal quest' è fa - - tal quest'
- tal quest' è fa - - tal quest'

P *- de ah si per - de ah si per - de.*
 I *- de ah si per de ah si per de.....*
 C *- de ah si per - de ah si per - de.*
 O *è fa - tal quest' è fa - tal quest' è.*
 M *- ro ah si fa - ro ah si fa - ro*
ah si per - de ah si per - de.

- de ah si per de ah si per de.....
è fa - tal quest' è fa - tal quest' è.
è fa - tal quest' è fa - tal quest' è.

PAH.

f

L'al - - ma che ge - - me non

p

ha più spe - - me, più non re - si - - ste al

p

suo do - lor più non re - - si - - ste

p

al suo do - lor più non re - - si - - ste al

CLEO.

p

suo do - lor. Quel core ingra - - to d'un

c
pa - - dre i - ra - - to te - - ma lo sde - - gno ven -

c
- di - - ca - tor te - - ma lo sde - - gno

c
ven - - di - ca - tor te - - ma lo sde - - gno ven -

CLEO.
MAO. di - - ca - - tor.

Vien; mi se - gui: l'a - mo - re il po -
Da ri - - mor - si, dal duol, dall' af -
Non pie - - gar di Maomet - to lo
Non pie - - gar di Maomet - to lo

Fra i ri -
 Non pie -
 - te - re pu - ni - - ran di quell'al - ma l'or - go - glio. Un -
 - fan - no la - ce - - ra - ta non reg - ge quell' al - ma; Dio pos -
 sde - gno van - te - - reb - be il po - te - re d'un Di - o; di ven -
 sde - gno van - te - - reb - be il po - te - re d'un Di - o; di ven -
 - mor - si, fra il duol e l'af - fan - no sem - pre vi - va l'inde - gna nel
 - gar di Maomet - to lo sde - gno van - te - - reb - be il pote - re d'un
 - fiu - to soffri - re non so - glio, e ven - - det - ta tremen - da fa -
 - sen - te le ren - di la cal - ma che il suo co - re inno - cen - te per -
 - det - ta lo strugge il de - si - o, fa - tal gior - no pei Gre - ci quest'
 - det - ta lo strugge il de - si - o, fa - tal gior - no pei Gre - ci quest'

P

I

C

O

M

Dai ri - mor - si, dal duol, dall'af - fan - no, la - ce -
 pian - to; tol - ga mor - te rosso - re co - tan - to ad un
 Di - o di ven - det - ta lo strugge il de - si - o fa - tal
 - ro si vien, mi se - gui, l'a - mo - re il po - te - re cal - me -
 - de si da' ri - mor - si dal duol dall'af - fan - no la - ce -
 - e si il pie - gar di Maomet - to lo sde - gno van - te -
 - e si il pie - gar di Maomet - to lo sde - gno van - te -

P

I

C

O

M

Dai ri - mor - si dal duol, dall'af -
 - ra - ta non reg - ge quell'al - ma Dio pos - sen - te le ren - di la
 pa - dre che tut - to per - de, si tol - ga mor - te rosso - re co -
 gior - no pei Gre - ci quest' e si, di ven - det - ta lo strugge il de -
 - ra di quell'al - ma l'or - go - glio, un ri - fiu - to soffri - re non
 - ra - ta non reg - ge quell'al - ma Dio pos - sen - te le ren - di la
 - reb - be il pote - re d'un Di - o, di ven - det - ta lo strug - ge il de -
 - reb - be il pote - re d'un Di - o, di ven - det - ta lo strug - ge il de -

P *f* - fan - no la - ce - ra - ta non reg - ge quest'
 I cal - ma che il suo co - re in - no - cen - te per -
 C - tan - to ad un pa - dre che tut - to per -
 O - si - o, fa - tal gior - no pei Gre - ci quest'
 M so - glio e ven - det - ta tre - men - da fa -
 cal - ma che il suo co - re in - no - cen - te per -
 - si - o, fa - tal gior - no pei Gre - ci quest'
 - si - o, fa - tal gior - no pei Gre - ci quest'

2^{da} - dè
 P alma Di - o pos - sente mi rendi la cal - ma
 I - dè la - ce - ra - ta non reg - ge quell' al - ma
 C - dè tol - ga mor - te ros - so - re co - tan - to
 O e di ven - det - ta lo strug - ge il de - si - o
 M - rò un ri - fiu - to sof - fri - re non so - glio
 - dè la - ce - ra - ta non reg - ge quell' al - ma
 e di ven - det - ta lo strug - ge il de - si - o
 e di ven - det - ta lo strug - ge il de - si - o

P che il mio core inno - cen - te per - de che il cor per -
 I Dio pos - sen - te gli ren - di la cal - ma che il suo
 C ad un pa - dre che tut - to per - de che tut - to
 O di ven - det - ta lo strug - ge il de - si - o fa - tal
 M o ven - det - ta tre - men - da fa - rò si si ven -

Dio pos - sen - te gli ren - di la cal - ma che il suo
 di ven - det - ta lo strug - ge il de - si - o fa - tal
 di ven - det - ta lo strug - ge il de - si - o fa - tal

P - de che il cor per - de il cor per -
 I co - re inno - cen - te per - de il cor per -
 C tut - to si per - de tut - to per -
 O gior - no pe' Gre - ci quest'è fa - tal quest'
 M - det - ta fa - rò si si fa -

co - re inno - cen - te per - de il cor per -
 gior - no pe' Gre - ci quest'è fa - tal quest'
 gior - no pe' Gre - ci quest'è fa - tal quest'

P - de il cor per - - de
 I - de il cor per - - de
 C - de tut - - to per - - de
 O - e fa - - tal quest' e
 M - ro si si fa - - ro
 - de il cor per - - de
 e fa - - tal quest' e
 fa - - tal quest' e
 P il cor per - - de il cor per - -
 I il cor per - - de il cor per - -
 C tut - - to per - - de tut - - to per - -
 O fa - - tal quest' e fa - - tal quest'
 M si si fa ro si si fa
 il cor per - - de il cor per - -
 fa - - tal quest' e fa - - tal quest'
 fa - - tal quest' e fa - - tal quest'

P - de il cor per - - de il cor per - de.
 I - de il cor per - - de il cor per - de.
 C - de tut - - to per - - de tut - - to per - - de.
 O è fa - - tal quest' è fa - - tal quest' è.
 M - rò si si fa - - rò si si fa - - rò.
 - de il cor per - - de il cor per - de.
 è fa - - tal quest' è fa - - tal quest' è.
 è fa - - tal quest' è fa - - tal quest' è.

ATTO SECONDO

PADIGLIONE DI MAOMETTO

REC.^{VO} ED ARIA

Dal soggiorno degli estinti

ALLEGRO ASSAI

PAMIRA

Cie lo! che di-ver-

-rò? de-stin cru-de-le! oh co-me mai sot-trarmi al poter d'un a-

-man-te, e più d'un vin-ci-tor? L'i-ra pa-

P

-terna mi per-se-gue e m'op-prime: Co-rin-to è in

P

ceppi... oh! gior-no di pian-to e di ter-ror!... i

trem.

P

canti, i giuochi, questi fior!... quelle faci... ah! tutto, tut-to dell'alma ac-

P

- cresce il lutto. Dolce per me fora un feral cipresso...

P

la morte è so-la speme a un co-re op-pres-so.

Andantino

PAM.

Oppure
l'in - no - - cen - - za e la vir - tù;

P
- fen - di l'in - no - cen - - za e la vir - tù; dal sog -

Oppure
preci, o ma - dre, in -

P
- giorno de - - gli e - - stin - - ti le mie preci, o madre, in -

P
- ten - - di: *Oppure* l'in - no -
- ten - - di: di Pa - mi - ra tu di - fen - di l'in - no -

P
- cen - - za e la vir - tù:
- cen - - za e la vir - tù: dal sog - gior - - no de - gli e -

Oppure 

pre - - - ci, o ma - - dre, in -

P 

- stin - ti le mie pre - - - ci, o ma - - dre, in -

P 

- ten - - di: le mie pre - - - ci, o ma - dre, in -

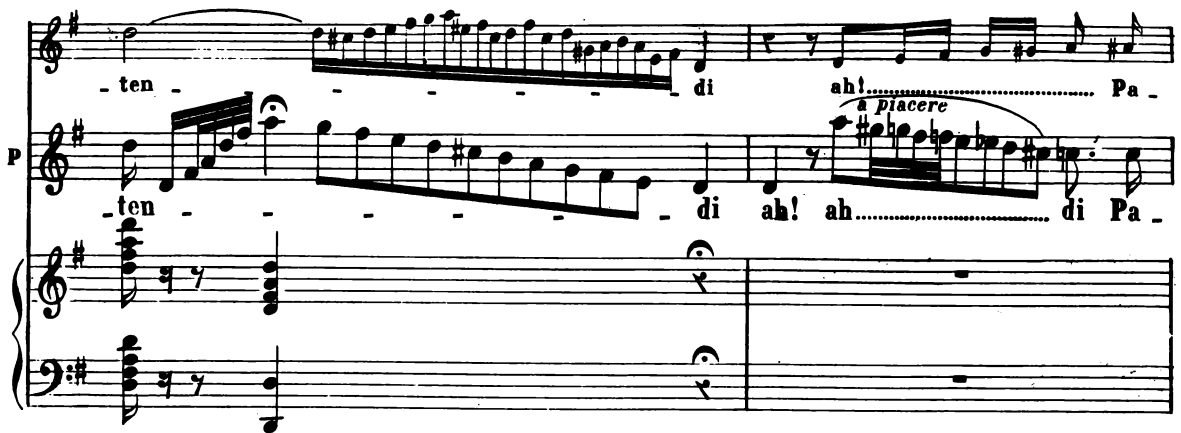
P 

- ten - - di ah! ah!..... Pa -
- ten - - di ah! ah!..... di Pa -

a piacere

P 

- mi - ra tu di - - fen - di l'in - no - - cen - - za e la vir -

- mi - ra tu di - fen - di l'in - no - cen - - za e la vir -

a tempo

- tù.

P

- tù di Pa - mi - - - ra tu di - -

Oppure

- fendi l'in - - - no - - cenza

P

- fendi difen - - - di l'inno - - cenza e la vir -

Oppure

l'in - - no - cen - - za e la vir - tù l'in - - no -

P

- tù l'in - no - cen - - za e la vir - tù l'in - - no -

- cen - - za e la vir - tù.

P

- cen - - za e la vir - tù.

Allegro

ISMENE

Sop. Oh ciel!... che

CORO Oh ciel!... che

I

fia... chi mai s'a - vanza?

fia... chi mai s'a - vanza?

Vocal and piano accompaniment for Ismene. The vocal parts (Soprano and Chorus) sing "fia... chi mai s'a - vanza?". The piano accompaniment features a more complex rhythmic pattern in the right hand and a simple bass line in the left hand.

I

Ah!

Ah!

I

chi for - za ne da - ra? Si ar - mi il

chi for - za ne da - ra? Si ar - mi il

I

pet - - to di co - - stan - - za, qual si

pet - - to di co - - stan - - za, qual si

I

vis - - se si mor - - ra..... si si

vis - - se si mor - - ra..... si si

I

mor - - - - ra si si mor - ra si si mor -

mor - - - - ra si si mor - ra si si mor -

I

- ra.

- rà.

Meno mosso

f

PAMIRA

Ma se al - fin, placa - to il

P

nem - - bo, placato il nem - - bo, rie - - da il

P

ciel qual pria se - re - - no,

Opure

tan - - - ti af - fan - ni pos - sa al - me - no la mia pa - tria, o

P tan - - - ti af - fan - ni pos - sa al - me - no la mia pa - tria, o

Dio, scor - dar tanti af - fan - ni pos - sa al - me - no la mia

P Dio, scor - dar tanti af - fan - ni pos - sa al - me - no la mia

pa - tria Dio, scor - dar tanti af - fan - ni

P pa - tria Dio, scor - dar tanti af - fan - ni

pos - - - sa al - - men pos - - -

P pos - - - sa al - - men pos - - -

P

- sa la pa - - tria, o Dio, scor - - -

P

ISM. *f*

Sop.

- dar. Bel - la pa - ce scen - da al - me - no tan - ti af -

CORO

Bel - la pa - ce scen - da al - me - no tan - ti af -

I

- fan - ni a com - pen - sar. Bel - la pa - ce scen - da al -

cres.

- fan - ni a com - pen - sar. Bel - la pa - ce scen - da al -

cres.

I

- me - no tan - ti af - fan - ni a com - pen - sar, bel - la

f

- me - no tan - ti af - fan - ni a com - pen - sar, bel - la

f

I

pa - ce scen - da al - me - no tan - ti af - fan - ni a com - pen -

pa - ce scen - da al - me - no tan - ti af - fan - ni a com - pen -

I

- sar, pa - - ce scen - da si tan - ti af -

- sar, pa - - ce scen - da si tan - ti af -

ff

I

- fan - ni a com - pen - sar a com - - pen - sar a com - - pen -

- fan - ni a com - pen - sar a com - - pen - sar a com - - pen -

- sar.

- sar.

Meno mosso

PAMIRA

Ma se al - fin, placa - to il

nem - - bo, placa_to il nem - - bo, rie - - da il

Oppure

ciel rie - da il ciel qual pria se - - re - - - no,

ciel qual pria se - re - - - no,

tan - - - ti af - fan - - ni pos - sa al - me - no la mia pa - tria, o -
 P tan - - - ti af - fan - ni pos - sa al - me - no la mia pa - tria, o

Dio, scor - dar tanti af - fan - ni pos - sa al - me - no la mia
 P Dio, scor - dar tanti af - fan - ni pos - sa al - me - no la mia

pa - tria Dio, scor - dar tanti af - fan - - ni
 P pa - tria Dio, scor - dar tanti af - fan - - ni

pos - sa al - men pos -
 P pos - - - sa al - men pos - - -

- sa la pa-tria, oh Dio, scor - dar tanti af-
 ISMENE
 CORO di DONNE
 Tan - ti af-fanni o Dio scor-dar si, bel - la
 Tan - ti af-fanni o Dio scor-dar si, bel - la

Opp:
 pa - tria, o Dio, scor -
 - fan - ni pos - sa al - me - no la mia pa - tria, o Dio, scor -
 pa - ce scen - da al - me - no tan - ti af - fan - ni a com - pen -
 pa - ce scen - da al - me - no tan - ti af - fan - ni a com - pen -
cres.

- dar la mia pa - tria al - men
 - dar la mia pa - tria al - men pos - sa al -
 - sar compen - sar tan - ti af -
 - sar compen - sar tan - ti af -
 8

A
 -men o Dio, scor - dar, o Dio, scor - dar, pos - sa al -
I
 -fan - nia com - pen - sar a com - pen - sar a
 -fan - nia com - pen - sar a com - pen - sar a
FP FP FP FP FP FP

P
 -men, o Dio, scor - dar, o Dio, scor - dar, si pos - sa al -
I
 com - pen - - sar a com - pen - sar deh scen - da al -
 com - pen - - sar a com - pen - sar deh scen - da al -
FP FP

(Ismene ed il Coro partono)

P
 -me - no, o Dio, scor - dar.
I
 -me - no a com - pen - sar.
 -me - no a com - pen - sar.
V

SCENA E DUETTO

Che vedo? ohimè!

Allegro.

ff

MAOMETTO

Sgombra il ti - mor: il mio poter ti cinge. Io de -

M

-pongo ai tuoi pie - di l'or - goglio del mio ser - to.

M

Ventiscet - tri mi diè facil vitto - ria, e son tuo - i, Pa - mi - ra!

ff

PAM: **MAO:**

Ciel! Onde tal pena? al mio fianco esser puoi lie - ta e se -

PAM:

- rena. Ah! di Corinto in pianto riprendiam il cammin. A Dio sle -

MAO:

- a - le... in odio al padre mi - o... Si placherà, mio be - ne, si plache - rà;

M

e se - con - do il ve - drem al no - stro i - me - ne.

M

All^o giusto Che ve - do? ohi -

M

...mè!.. tu pian-gi? ohimè! ohimè! tu

M

pian-gi?.. deh! par-la: a che quel pian - - to?

M

qual fia di duol co -

M

- tan - - to fa -

M

- tal sorgen - te in te? qual fi - a di duol co -

M

- tan - to fa - tal sor - gen - te sor - gente in te? ah fa - tal sor -

M

- gen - te, in te, qual fia di duol co - tan - to fatal sor -

M

- gen - te in te, qual fia di duol co - tan - to fatal sor -

M

- gen - te in te, fatal sor - gen - te in te, fatal sor - gen - te in

M

te, di duol co - tan - to fatal sor - gen - te in te?

PAMIRA

Ah! del do - lor

del do - lor ah! del do - lor..... la

pie - na al pian - to mi con - dan - na,

ah! leg - ge del ciel ti -

- ran - na mi

P

ri - con - dus - se a te, ah! leg - ge ti -

P

- ran - na mi ri - con - dus - se a te mi ri - con -

P

- dus - se a te, si legge del ciel ti - ran - na mi ricon -

P

- dus - se a te, si legge del ciel ti - ran - na mi ricon -

P

- dus - se a te, mi ricondusse a te, mi ricondusse a

P

te mi ricon - dus - - se a te.

Andante sostenuto

PAM:

Potrei lasciar che l'al - - ma gu -

P *tr* *tr*
 - stas - se a - mor e cal - ma,

P
 gu - stas - se a - mor e

P
 cal - ma, men - tre lo vie - ta, oh

P
 Di - o, cru - de - le, crude - le il padre

P *mi - o? oh giu - ra - men - - to! il*

P *cie - - lo m'op - pri - me ah! trop - - po, io*

P *ge - - lo; deh! vieni, o mor - - te; in que - - sto mo -*

P *- men - to ah si fu - ne - sto si fu -*

P *ne - sto mi gio - vi il tu - o ri -*

P *- gor mi giovi, o*
 MAO: *Onde il pallor di mor - te*

P *mor - te, il tuo ri -*
 M *che su quel vol - to è scul - to?*

P *- gor men - tre lo vie - - ta, oh*
 M *qual tristo affan - nc oc - cul - to*

P Di - o, cru - de - - le, crude - le il padre
 M opprime il su - o bel cor?

P mi - o oh giu - ra - men - - to! il
 M Pie - to - sa a me sor - ri - - di

P cie - - lo m'op - pri - me ah! trop - - po, io
 M col guardo tu - o d'a - mor;

P ge - - lo; deh! vieni, o mor - te: in que - sto mo -
 M l'impero mi - o di - vi - - di

P
- men - to ah si fu - ne - sto si fu -

M
e cal - ma il tuo do - lor e

P
- ne - sto mi gio - vi il tu - o ri -

M
cal - ma il tuo do -

P
- gor mi gio - vi il tu - o ri -

M
- lor, l'impero mio di - vi - di e cal - ma il tu - o do -

P
- gor ah si mi gio - vi il tu - o ri -

M
- lor, l'impero mio di - vi - di e cal - ma il tu - o do -

P
- gor il tuo rigor

M
- lor il tuo dolor

42

P
il tuo ri-gor.

M
do - - - lor.

Allegro

Allegro

OMAR

Sopr:
Un for - tuna - to I - me - ne

Ten:
Un for - tuna - to I - me - ne

Bassi
Un for - tuna - to I - me - ne

PAM:

OMAR

Que-

compen - si il vo - stro ardor,

compen - si il vo - stro ardor,

compen - si il vo - stro ardor,

compen - si il vo - stro ardor,

P

- st'alma più non du - ra del fa-to al rio po-

MAO:

Mio ben, di qual scia - gu - ra

si termi-ne avran le pe - ne

si termi-ne avrap le pe - ne

si termi-ne avran le pe - ne

si termi-ne avran le pe - ne

-ter, la più fatal scia-gu-ra
 po-trai con me te-mer? deh
 che sop-por-ta-va il cor si
 che sop-por-ta-va il cor si
 che sop-porta-va il cor si
 che sop-porta-va il cor si

pre-vie-ne il mio pen-sier
 vien, ti ras-si-cu-ra, di-
 ter-mine avran le pe--ne che
 ter-mine avran le pe--ne che
 ter-mine avran le pe--ne che
 ter-mine avran le pe--ne che

la più fatal sciagu - ra pre -
 - vi - di il mio po - ter ah vie - - - -

sop - porta - va il cor a - - vran ter - mine le pe - - ne che
 sop - porta - va il cor a - - vran ter - mine le pe - - ne che
 sop - porta - va il cor a - - vran ter - mine le pe - - ne che
 sop - porta - va il cor a - - vran ter - mine le pe - - ne che

vie - ne il mio pen - sier pen - - sier, quest' al - ma più non
 - ni, ti ras - si - cu - - ra, di - vi - - di il mio po - ter

sop - porta - va il cor si il cor un for - tuna - to i -
 sop - porta - va il cor si il cor un for - tuna - to i -
 sop - porta - va il cor si il cor un for - tuna - to i -
 sop - porta - va il cor si il cor un for - tuna - to i -

du - - ra del fa - to al rio po -

mio ben qual mai scia - gu - - ra po - trai con me te -

- me - ne, for - tu - na - - to i - me - ne si com - pen - - si, com -

- me - ne, for - tu - na - - to i - me - ne si com - pen - - si, com -

- me - ne, for - tu - na - - to i - me - ne si com - pen - - si, com -

- me - ne, for - tu - na - - to i - me - ne si com - pen - - si, com -

- ter, al ri - - o po - ter, quest' al - ma più non du - ra del

- mer? po - trai con me te - mer? di - -

- pen - - si il vo - - stro ar - dor si com - pen - si il vostro ar -

- pen - - si il vo - - stro ar - dor si com - pen - si il vostro ar -

- pen - - si il vo - - stro ar - dor si com - pen - si il vostro ar -

- pen - - si il vo - - stro ar - dor si com - pen - si il vostro ar -

P
fa-to al rio po - ter, al rio po - ter, la più fatal scia -

M
- vi - - di il mio po - - ter vie - ni, ti ras - si -

O
- dor si com - pen - si il vo - stro ar - dor ter - - mine a -

- dor si com - pen - si il vo - stro ar - dor ter - mi -

- dor si com - pen - si il vo - stro ar - dor ter - mi -

- dor si com - pen - si il vo - stro ar - dor ter - mi -

8

P
- gura il mio pensier pre - vien, la più fatal scia -

M
- cura, vie - - ni, ti ras - si - - cura, di - - vi - di il mio po -

O
- vran le pene si a -

- ne si le pene a - -

- ne si le pene a - -

- ne si le pene a - -

P
- gu - ra pre - viene il mio pen - sier il mio

M
- ter, si di - vi - di il mio po - ter il mio

O
- vran che sop - - - por - - -

- vran che sop - - - por - - -

- vran che sop - - - por - - -

- vran che sop - - - por - - -

P
pen - - - sier la più fatal scia - gura il mio pensier.....

M
po - - - ter, vie - - ni ti ras - si - cura vie - -

O
- ta - - vail cor; ter - - mine a - vran

- ta - - vail cor; ter - mi - ne

- ta - - vail cor; ter - mi - ne

- ta - - vail cor; ter - mi - ne

pre - vien, la piu fatal scia - gu - - ra pre -
 - ni ti ras - si - cura di - - vi di il mio po - ter si di -
 le pene si a - vran
 si le pene a - - vran
 si le pene a - - vran
 si le pene a - - vran

- viene il mio pen - sier il mio pen - - -
 - vidi il mio po - ter il mio po - - -
 che sop - - - por - - - ta - - - va il
 che sop - - - por - - - ta - - - va il
 che sop - - - por - - - ta - - - va il
 che sop - - - por - - - ta - - - va il

-sier la più fatal scia - gu - - ra pre - vie - ne il mio pen -
 -ter deh! vien ti ras - si - cu - - ra di - vi - di il mio po -
 cor si che sop - por - ta - - va il
 cor si che sop - por - ta - - va il
 cor si che sop - por - ta - - va il
 cor si che sop - por - ta - - va il
 -sier, pre - vie - - - ne il mio il mio pen -
 -ter, di - vi - - - di il mio il mio po -
 cor si che sop - por - ta - - va il
 cor si che sop - por - ta - - va il
 cor si che sop - por - ta - - va il
 cor si che sop - por - ta - - va il

- sier, il mio pensier il mio pensier il mio pensier il mio pensier.
 - ter, il mio po - ter il mio po - ter il mio po - ter il mio po - ter.
 cor sop - porta - - va il cor sop - porta - - va il cor.
 cor sop - porta - - va il cor sop - porta - - va il cor.
 cor sop - porta - - va il cor sop - porta - - va il cor.
 cor sop - porta - - va il cor sop - porta - - va il cor.

(♩)

P
vie - ne il mio pen - sier si si.

M
- ni deh..... vien si si.

O
Sop. sop - porta - va il cor si si.

O
Ten. sop - porta - va il cor si si.

M
C
Bassi sop - porta - va il cor si si.

M
sop - porta - va il cor si si.

MAO.

Pie - to - - sa all'amor

Moderato

M
mi - o al - fin t'arren - di, o ca - - ra! vie - ni, Pa - mira, all'

string.

a Tempo

M a - - - ra,..... vie - ni a regnar con me. Pie -

string.

a Tempo

M - to - - sa all'amor mi - o al - fin t'arrendi, o ca - - ra!

M vie - ni mi se - gui all' a - - - ra, vieni a re - gnar con

M me; vie - - ni, vie - - ni a re - gnar con me; vie - - ni a re - -

M - gnar, vie - ni a re - - gnar a regnar con me. Fa -

P.M.

P

- ta - - le è l'amor mi - - o! pena crude - le e a - ma - ra! vor -

P

- rei se - guirti all' a - - ra, ma o - nor m'ar - re - sta il

P

MAO.

piè. Fa - ta - - le è l'amor mi - o! pe - na crude - le e a -

Vie - ni Pa -

P

M

- ma - ra! vorrei se - guirti all' a - - ra, ma onor m'ar - re - sta il

- mi - ra si

P
M

piè ma l'o - nor m'ar - re - sta il piè ma l'o - nor ma l'o -
vie - - ni vie - - ni a re - gnar con me vie - - ni vie - -

P
M

- nor l'o - nor m'ar - - resta m'ar - re - sta il piè.
- ni vie - ni a re - - gnar a regnar con me.
Più Allegro

MAO.
OMAR.

Pa - - mi - - ra

Sop.
Ten.
Bassi

Un for - tu - na - - to i - - me - - ne
Un for - tu - na - - to i - - me - - ne
Un for - tu - na - - to i - - me - - ne
Un for - tu - na - - to i - - me - - ne

cres.

M. Ah! vie - - ni

O. com - pen - - si il vo - - stro ar - - dor han

com - pen - - si il vo - - stro ar - - dor han

com - pen - - si il vo - - stro ar - - dor han

com - pen - - si il vo - - stro ar - - dor han

PAM. L'o - - no - - re m'ar - - re - - sta

OM. ter - mi - ne le pe - - ne quando sorri - de a - mor

ter - mi - ne le pe - - ne quando sorri - de a - mor

ter - mi - ne le pe - - ne quando sorri - de a - mor

ter - mi - ne le pe - - ne quando sorri - de a - mor

MAO.

Ab! vie - - ni pie -
 quan - do sor - ri - - - de a - - - mor.
 quan - do sor - ri - - - de a - - - mor.
 quan - do sor - ri - - - de a - - - mor.
 quan - do sor - ri - - - de a - - - mor.

M.

- to - - sa all' a - mor mi - o al - fin t'ar - ren - di, o
Meno mosso

PAM.

Vor - rei seguir - ti all' a - - - ra, ma o -
 ca - - ra!

P *- nor m'ar - re - sta il piè* *si*

M *pie - to - - sa all'a - mor mi - - o al -*

P *vor - re - i - - seguir - ti all' a - - ra,*

M *- fin t'arrendi, o ca - ra! si,*

P *ma onor m'ar - re - sta il piè* *l'o - - nor m'ar - re - sta il*

M *vie - - ni, vie - - ni a re - gnar con*

P *pie ma l'o - nor ma l'o - nor m'ar - re - sta ar - resta ar - re - sta il*

M *me a re - gnar a re - gnar si si a re - - gnar a regnar con*

string.

P *piè, l'o - nor l'o - nor m'ar - re - sta il piè m'ar -*
 M *me, ah! vie - ni vie - ni vie - ni a re - gnar*
 OMAR
 Sop. *han ter - mi - - ne le pe - - ne*
 Ten. *han ter - mi - - ne le pe - - ne*
 Bassi *han ter - mi - - ne le pe - - ne*
han ter - mi - - ne le pe - - ne
 P *- re - sta m'ar - re - sta il piè m'ar - re - sta il*
 M *vie - ni vie - ni vie - ni a re - gnar re - - gnar con*
 O *quan - do sor - ri - - de sor - ri - - de a - mor sor - - ri - - de a -*
quan - do sor - ri - - de sor - ri - - de a - mor sor - - ri - - de a -
quan - do sor - ri - - de sor - ri - - de a - mor sor - - ri - - de a -
quan - do sor - ri - - de sor - ri - - de a - mor sor - - ri - - de a -
quan - do sor - ri - - de sor - ri - - de a - mor sor - - ri - - de a -

F 

 M 

 U 

piè m'ar - re - sta il piè m'ar - re - sta il piè.

me re - gnar con me re - gnar con me.

- mor sor - ri - de a - mor sor - ri - de a - mor.

- mor sor - ri - de a - mor sor - ri - de a - mor.

- mor sor - ri - de a - mor sor - ri - de a - mor.

- mor sor - ri - de a - mor sor - ri - de a - mor.

REC.^o E CORO*Imen le dona*

MAOMETTO

All.^o moderato.

Vin-ci, Pa-mira, il terror che'tar-

- resta. Vedi? l'a-ra d'imen per no-i s'appresta.

(Dagli Imani viene posta un'ara in mezzo alla scena)

Allegretto

8

tr.

ISMENE

I - men le do - na u - na co - ro - na,

e la cir - con - da del suo splen - dor. Ma la sven -

1

- tu - ra per lei con - giu - ra, e ve - ste al duo - lo

1

il suo bel cor, si la sven - tu - ra per lei con -

1

- giu - ra. E ge - me in - tan - to op - pressa in pian - to;

1

l'o - dio d'un pa - dre e - stin - gui, o cie - lo,

1

e co - pra un ve - lo il suo do - lor

1

Sop: l'ò - dio d'un pa - dre e - stin - gui, o cie - lo,

Contr: Muo - vi o re - gi - na si - cu - ra il pie - de,

CORO DI DONNE
Muo - vi o re - gi - na si - cu - ra il pie - de,

1

e co - pra un ve - lo il suo do - lor,

qui a - vrà mer - ce - de il tuo bel cor,

qui a - vrà mer - ce - de il tuo bel cor,

1

l'ò - dio d'un pa - dre e - stin - gui, o cie - lo, e copra un

muo - vi o re - gi - na

muo - vi o re - gi - na

ve - lo il suo do - lor si l'o - dio d'un
 si - cu - ro il pie - de, vie -
 si - cu - ro il pie - de,
 pa - dre e - stingui, o cie - lo, e co - pra un ve - lo
 - ni
 vie - - ni
 il suo do - lor. I - men le do - na u - na co -
 vie - ni, e po - tra - i lun - ge dal
 vie - ni, e po - tra - i lun - ge dal

- ro - na, e la cir - con - da del suo splen -
 pian - to gu - star l'in - can - to d'un dol - ce a -
 pian - to gu - star l'in - can - to d'un dol - ce a -

- dor del suo splen - -
 - mor
 - mor

- dor del suo splen - dor del
 d'un dol - - ce a - mor
 d'un dol - - ce a - mor

suo splen - - dor del suo splen -
 d'un dol - ce a -
 d'un dol - ce a -

-dor del suo splen - dor
 -mor d'un dol - ce a - mor
 -mor d'un dol - ce a - mor

del suo splendor.
 d'un dol - ce a - mor.
 d'un dol - ce a - mor.

INNO

ADAGIO

Soprani

Tenori

Bassi

Di - vin Pro - fe - - ta, da - tor di be - ne,

Di - vin Pro - fe - - ta, da - tor di be - ne,

Di - vin Pro - fe - - ta, da - tor di be - ne,

cir - con - da i - - me - - ne del tuo splen -

cir - con - da i - - me - - ne del tuo splen -

cir - con - da i - - me - - ne del tuo splen -

- dor. Da te pro - - pi - - - zio

- dor. Da te pro - - pi - - - zio

- dor. Da te pro - - pi - - - zio

sia il vo - to ac - col - to; nè a noi sia tol - - to
 sia il vo - to ac - col - to; nè a noi sia tol - - to
 sia il vo - to ac - col - to; nè a noi sia tol - - to

il tuo fa - - vor. Di - vin Pro - - fe - ta,
 il tuo fa - - vor. Di - vin Pro - - fe - ta,
 il tuo fa - - vor. Di - vin Pro - - fe - ta,

cir - - con - da i - - me - - ne del tuo splen - -
 cir - - con - da i - - me - - ne del tuo splen - -
 cir - - con - da i - - me - - ne del tuo splen - -

- dor cir - - con - - da i - - me - - ne del
 - dor cir - - con - - da i - - me - - ne del
 - dor cir - - con - - da i - - me - - ne del

tuo splen - - dor del tuo splen - - dor.
 tuo splen - - dor del tuo splen - - dor.
 tuo splen - - dor del tuo splen - - dor.

SCENA E FINALE II°

MAOMETTO

Pa -

ALLEGRO

PAMIRA

- mira... Questo altar...

MAO.

Qual mai tu - multo!...

Soprano
(di dentro) Pami - ra?

Tenore Pami - ra?

NEOCLE

OMAR

A provo - carne fu spinto audace un Greco. Fatal di -

(entrato Neocle, Omar parte)

PAMIRA

- speranza tra - via la sua ragione. (Che mai

Moderato

P

ve - do!... Neo - cle!)

Soprano

NEOCLE

Tenore

(È dessa!)

(È dessa!)

MAO.

Auda - ce schiavo ribel - le, e quale va - na

M

O morte, o vendi-
 speme ti ricondusse all'armi?... sol, che pre-tendi? O morte, o vendi-

NEO:

N

- carmi. Ecco ciò che dai Greci può attendersi un ti-ranno, ed è la
 - carmi. Ecco ciò che dai Greci può attendersi un ti-ranno, ed è la

N

pace che in nome lor a qui proporti io vengo.
 pace che in nome lor a qui proporti io vengo. MAO: Stolti, ricusan

M

Pugnar tu li ve-desti, e dubbio
 dunque la man che lor do-nai? Pugnar tu li ve-desti, e dubbio

NEO:

N
 n'hai? sai tu ch'invide tutte del nostro fin,
 n'hai? sai tu ch'invide tutte del nostro fin,

fp

N
 contendono la gloria di custodir que' muri di Corin-to le
 contendono la gloria di custodir que' muri di Corin-to le

N
 vergini e le spose della pal-ma funèbre og-gi orgogliose?
 vergini e le spose della pal-ma funèbre og-gi orgogliose?

ALL? f

N
 Tutti d'un bel morir gustan l'ebbrezza, intanto che Pa-mira, fragl'inni a gioja
 Tutti d'un bel morir gustan l'ebbrezza, intanto che Pa-mira, fra gl'inni a gioja

ALL^o MOD^{to}

sacri, arride lieta al vinci-tor, e sulla Grecia esangue a-dorna il crin di
 sacri, arride lieta al vinci-tor, e sulla Grecia esangue a-dorna il crin di

ALL^o MOD^{to}

fior tin-ti nel sangue. Oh dolor!
 fior tin-ti nel sangue. Nessun

PAM:
 MAO:

mai può torti al furor mio. Chi sei tu? chi sei tu? Tale io son... E mioger-
 Tale io son...

PAM:
 NEO:

-mano. Che sento! (Io ti salva-i, deh! siami più uma - no.)

MAO:
 PAM: (con circospezione a Neocle)

PAM:

MAO:

Andante

E mio ger -
È suo ger - ma - no!

P

NEOCLE

- ma - - no (mi trema il co-re, chi a quel fu - ro - re lo può sal -
(Io suo ger - ma - no! mi trema il co-re, chi a quel fu - ro - re mi può sal -
(Io suo ger - ma - no! mi trema il co-re, chi a quel fu - ro - re mi può sal -

P

- var?

M

- var?

MAO:

- var? Può sol quel ci - glio calmar la pie - na del mio fu -

N mi tre - ma il co - re, chi a quel fu - ro - re mi può sal -

M mi tre - ma il co - re, chi a quel fu - ro - re mi può sal -

- ror.

N - var? mi può sal -

M - var? mi può sal -

Può sol quel ci - glio calmar la pie - na del mio fu -

PAM:
N Mi tre - ma il co - re, chi a quel fu - ro - re lo può sal -

M - var mi può sal -

- var mi può sal -

- ror del mio fu -

Oppure

è mio ger - mano mi trema il core, chi a quel fu -
 - var? è mio germano mi trema il core, chi a quel fu -
 - var? io suo germano mi trema il core, chi a quel fu -
 - var? io suo germano mi trema il core, chi a quel fu -
 - ror, può sol quel ci - glio che m'incate - na dal mio furo - re

- rore lo può sal - var chi a quel fu - ro - re fo
 - rore lo può sal - var chi a - quel fu - ro - re lo
 - rore mi può sal - var chi a quel fu - ro - re mi
 - rore mi può sal - var chi a quel fu - ro - re mi
 lo può salvar dal mio fu - ro - re dal mio fu -

Oppure *è mio ger - mano mi tre - ma il*

P può sal - var è mio germano mi trema il

N può sal - var io suo germano mi trema il

M può sal - var io suo germano mi trema il

- ro - re lo può sal - var è suo germa - no ma un suon d'amo - re

P core, chi a quel fu - rore lo può sal - var chi a quel fu -

core, chi a quel fu - rore lo può sal - var chi a quel fu

N core, chi a quel fu - rore mi può sal - var chi a quel fu -

core, chi a quel fu - rore mi può sal - var chi a quel fu -

M dal mio fu - rore lo può salvar dal mio fu -

P
- ro - - re lo può sal - var

N
- ro - - re mi può sal - var mi può sal -

M
- ro - re del mio fu - ro - re lo può sal - var dal mio furo - re

P
chi a quel fu - ro - - - re lo può sal -

N
- var chi a quel fu - ro - re mi può sal -

M
- var chi a quel fu - ro - re mi può sal -

M
lo può salvar dal mio fu - ro - - - re lo può sal -

Oppure

S
_ var lo può sal - var dal suo fu -

A
_ var dal suo fu -

T
_ var dal suo fu - ro - -

B
_ var dal mio furo - re lo può salvar dal mio fu - ror

può sal - var

S
- ro - re lo può sal - var lo può sal - var lo

A
- ro - re mi può sal - var mi può sal - var mi

T
- - re mi può sal - var mi può sal - var mi

B
lo può sal - var lo può sal - var lo

87408

Opp: *rall:*

può sal - var?

può sal - var?

può sal - var?

può sal - var?

può sal - var.

Allegro

(Che pen - sa? che fia

(Che pen - sa? che fia

Sian tol - - ti a lui quei ferri.

Allegro

mai ?)

MAO:

mai ?) Tu il te - stimon sa - rai del

N
Che ascol - to !

M
Che ascol - to !

mio vi - ci - no Imen. Non si

tar - di. Pa - - mi - ra, l'a - ra è

M
Ah no! che all'em - pia fe - sta pre -

pre - sta. Ah no! che all'em - pia fe - sta pre -

N
sen - te io non sa - rò no no no ... la

- sen - te io non sa - rò no no no ... la

N mor - te! PAM: Mao - met - to!

MAO: mor - te! In - sano! Vie - ni, o

M ca - ra, PAM: vie - ni, ne atten - de l'a - ra. Oh

P cie - lo! MAO: che fa - rò? De' giu - ri tuoi sov -

N Deh! pen - sa al pa - dre alme - no ... ah

M Deh! pen - sa al pa - dre alme - no ... ah

- vien - ti!

N
tor - na nel suo se - - no...

M
tor - na nel suo se - - no...

Pa - mi - ra mia sa -

- rà. Pa - mi - ra mia sa - rà.

Andantino

M
sol di chi t'a - do - ra dol - ce confor - to e

M

spe - me, un cor che av - vam - pa e go - me t'af -

M

- fret - ta a con - so - lar un cor che avvam - pa e

M

ge - me t'af - fret - ta t'af - fret - ta a con - so -

PAM:

NEOCLE

An - cor mi suo - na i -

D' a - mor se - guace e schia - va

D' a - mor se - guace e schia - va

M

- lar.

pp:

- ra - ta del ge - nitor la vo - ce; ma il mio de - stin fe -
 - ra - ta del genitor la vo - ce; ma il mio de - stin fe -
 del - l'artisue leg - gia - dre, il ciel, la pa - tria, il
 del - l'artisue leg - gia - dre, il ciel, la pa - tria, il

- ro - ce non pos - so, oh Dio, can - giar; ma il
 - ro - ce non pos - so, oh Dio, can - giar; ma il
 pa - dre co - lei po - tè scor - dar? il
 pa - dre co - lei po - tè scor - dar? il

P
mio de - stin fe - ro - ce non pos - so, oh Dio can -

N
ciel la pa - tria il pa - dre co - lei potè scor -

ciel la pa - tria il pa - dre co - lei potè scor -

Opp:
giar ; ma il mio de - stin fe - ro - ce non

P
- giar ; ma il mio de - stin fe - ro - ce non

N
- dar ? il ciel la pa - tria il pa - dre co -

- dar ? il ciel la pa - tria il pa - dre co -

MAO:
Ciel ! il cor

pos - so oh Dio, can - giar nò il
 pos - so oh Dio, can - giar nò il mio de - stin fe -
 - lei po - tè scor - dar sì il ciel la pa - tria il
 - lei po - tè scor - dar il ciel la pa - tria il
 t'affret - ta vien.

- ro - ce non pos - so oh Dio, can - giar non
 pa - dre co - lei potè scor - dar scordar
 pa - dre co - lei potè scor - dar scordar

P pos - so oh Dio, can - giar. An -

N scor - dar D'a - mor se - gua - ce e

scor - dar D'a - mor se - gua - ce e

M Oh sol di chi t'a - do - ra

P - cor mi suo - nai - ra - ta del ge - ni - tor la

N schia - va del - l'arti sue leg - gia - dre, il

schia - va del - l'arti sue leg - gia - dre, il

M dol - ce confor - to e spe - me un cor che avvam - pa e

Opp:

P vo - ce; ma il mio de - stin fe - ro - ce non posso, oh Dio, can -

N ciel, la pa - tria, il pa - dre si co - lei co - lei po - tè scor -

M ge - me t'af - fret - ta a con - so - lar t'af -

P - giar oh Dio! can - giar

N - dar po - tè scor - dar po - tè scor -

M - dar po - tè scor - dar po - tè scor -

M - fret - ta a con - so - lar a con - so - lar

P can - giar.
 N - dar scor - dar.
 - dar scor - dar.
 M opp. con - so - lar.

Allegro

OMAR

Co - rin - to in suon di sde - gno diè

MAO:

di bat - taglia il segno. Co - rin - to?

M
 quand'io pos - so lancia - la nell'or -ror?

UMAR
 Dall'ar - me il suon il suon non odi? le ver - gi - ni dei

pro - di dividono il va - lor. Os - ser - va, os - ser - va!

(s'apre la tenda, e si vede la cittadella di Corinto coperta di donne e di guerrieri armati)

PAM:

NECLE
 Ciel! che mi - ro! Che or - ro - re!..

MAO:
 Ciel! che mi - ró! Qual de - li - ro!

CLEO:(di dentro)

PAM:

Pami - ra! Ah! sì, t'inten - do... già

p l'a - mor mio spi - rò.

Ten.
CORO di GRECI
Sfi - diam del - la sor - te l'ingiu - sto ri -

Bassi
Sfi - diam del - la sor - te l'ingiu - sto ri -

- gor sfidiam: è bel - la la mor - te sul cam - po d'o -

- gor sfidiam: è bel - la la mor - te sul cam - po d'o -

NECLE

Sfi - diam del - la sor - te l'ingiu - sto ri -
 Sfi - diam del - la sor - te l'ingiu - sto ri -
 - nor sfi - diam il ri -
 - nor sfi - diam il ri -

N

- gor: sfi - diam il ri -
 Sop. - gor: sfi - diam il ri -

CORO DI TURCHI

Ten. Pu - ni - te quell'on - te,
 Andiam, del - la mor - te,
 Andiam, del - la mor - te,
 - gor, l'ingiu - sto ri -
 Bassi - gor, l'ingiu - sto ri -

The musical score is written in G major (one sharp) and 2/4 time. It features vocal lines for a soprano, tenor, and bass, along with a piano accompaniment. The lyrics are in Italian and describe a scene of judgment and punishment. The score is divided into two main sections: 'NECLE' and 'CORO DI TURCHI'. The 'NECLE' section includes a vocal line and a piano accompaniment. The 'CORO DI TURCHI' section includes vocal lines for Soprano, Tenor, and Bass, and a piano accompaniment. The lyrics are: 'Sfi - diam del - la sor - te l'ingiu - sto ri -', '- nor sfi - diam il ri -', '- gor: sfi - diam il ri -', 'Sop. - gor: sfi - diam il ri -', 'Ten. Pu - ni - te quell'on - te,', 'Andiam, del - la mor - te,', 'Andiam, del - la mor - te,', '- gor, l'ingiu - sto ri -', 'Bassi - gor, l'ingiu - sto ri -'.

PAMIRA
Sfidiam del - la sor - te l'ingiu - sto ri -

ISMENE
Sfidiam del - la sor - te l'ingiu - sto ri -

N
- gor. Sfidiam del - la sor - te l'ingiu - sto ri -

OMAR
Andiam del - la mor - te si spar - ga l'or -

MAO:
L'oltrag - gio m'è gui - da m'infiam - ma l'a -

pu - ni - te quell'on - te sa - ran dal ter -

andiam del - la mor - te si spar - ga il ter -

andiam del - la mor - te si spar - ga il ter -

- go - re sfidiam sfi -

- go - re sfidiam sfi -

P
 -go - - re è bel - - la la mor - - te sul cam - - po d'o -
 I
 -go - - re è bel - - la la mor - - te sul cam - - po d'o -
 N
 -go - - re è bel - - la la mor - - te sul cam - - po d'o -
 O
 -go - - re è bel - - la la mor - - te sul cam - - po d'o -
 M
 -ro - - re è glo - - ria del for - - te la stra - - ge l'or -
 -mo - - re si pu - - gni s'uc - - ci - - da sia tut - - to ter -
 -ror, saran pie - ga - - te la fron - te ce - de - - te al va -
 -ror e glo - - ria del for - - te la stra - - ge, l'or -
 -ror è glo - - ria del for - - te la stra - - ge, l'or -
 -diam sfi - diam il ri -
 -diam sfi - diam il ri -

P -nor sfi - diam del - la sor - te l'in - giu - sto ri -
 I -nor sfi - diam del - la sor - te l'in - giu - sto ri -
 N -nor sfi - diam del - la sor - te l'in - giu - sto ri -
 O -ror an - diam del - la mor - te si spar - ga l'or -
 M -ror l'ol - trag - gio m'è gui - da m'in - fiam - ma l'a -
 -lor pie - ga - te ce -
 -ror an - diam della
 -ror an - diam della
 -gor
 -gor

-go - re è bel - la la mor - te
 -go - re è bel - la la mor - te
 -go - re sfi - diam il ri -
 -go - re sfi - diam il ri -
 -ro - re è glo - ria del for - te
 -mo - re si pu - gni s'uc - ci - da
 -de - te ce - de - te al va - lo - re
 mor - te si spar - ga il ter - ror
 mor - te si spar - ga il ter - ror
 l'in - giu - sto ri -
 l'in - giu - sto ri -

S
 sfidiam del - la sor - te l'in - giu - sto ri -
 A
 sfidiam del - la sor - te l'in - giu - sto ri -
 T
 - gor sfidiam del - la sor - te l'in - giu - sto ri -
 B
 - gor sfidiam del - la sor - te l'in - giu - sto ri -
 P
 andiam del - la mor - te si spar - ga il ter -
 l'ol - trag - gio m'è gui - da m'infiam - ma l'a -
 pu - ni - te quell'on - te sa - ran dal ter -
 an - diam del - la mor - te si spar - ga il ter -
 an - diam del - la mor - te si spar - ga il ter -
 - gor sfi - diam sfi -
 - gor sfi - diam sfi -

P *-go - - re è bel - - la la mor - - te sul cam - - po d'ò.*
 I *-go - - re è bel - - la la mor - - te sul cam - - po d'ò.*
 X *-go - - re è bel - - la la mor - - te sul cam - - po d'ò.*
 O *-go - - re è bel - - la la mor - - te sul cam - - po d'ò.*
 M *-ro - - re è glo - - ria del for - - te la stra - - ge l'or -*
- mo - - re si pu - - gni s'uc - - ci - - da sia tut - - to ter -
-ror, saran pie - ga - - te la fron - - te ce - de - - te al va -
-ror è glo - - ria del for - - te la stra - - ge l'or -
-ror è glo - - ria del for - - te la stra - - ge l'or -
- diam sfi - diam sfi -
- diam sfi - diam sfi -

P - nor sfi - diam del - la sor - te l'in - giu - sto ri -
 I - nor sfidiam del - la sorte l'ingiu - sto ri -
 N - nor sfidiam sfi - diam l'ingiu - sto ri - gor sfidiam sfi - diam l'ingiu - sto ri -
 O - nor sfidiam sfi - diam l'ingiu - sto ri - gor sfidiam sfi - diam l'ingiu - sto ri -
 M - nor andiam an - diam sia tut - to ter -ror si si an - diam si sparga il ter -
 -ror ter -ror si - a morte sia tut - to ter -
 -lor si si al va - lor si si al va -
 -ror e del - la morte si sparga il terror e del - la morte si sparga il ter -
 -ror e del - la morte si sparga il terror e del - la morte si sparga il ter -
 - diam
 - diam
 - diam

P
-gor è bella la morte sul campo d'onor è bella la morte sul campo d'onor.

I
-gor è bella la morte sul campo d'onor è bella la morte sul campo d'onor.

N
-gor è bella la morte sul campo d'onor è bella la morte sul campo d'onor.

O
-ror è gloria del forte la stra-gel'orror è gloria del forte la stra-gel'orror.

M
-ror sia tutto ter_ror ah si pugnì s'uc_cida si s'uc_cida sia tutto ter_ror. Tu sola

-lor si si pie_ga-te cedete al va_lor si si pie_ga-te cedete al va_lor.

-ror andiam an_diam si sparga il terror andiam an_diam si sparga il ter_ror.

-ror andiam an_diam si sparga il terror andiam an_diam si sparga il ter_ror.

..... sfi - - diam il ri_gor sfi - - diam il ri_gor.

..... sfi - - diam il ri_gor sfi - - diam il ri_gor.

M

puoi, Pa - mi - - ra, cal - mar la mia giust'

M

i - ra. Ad un tuo det - - to è av - vin - to il

M

fa - - to di Co - rin - to. Di - strut - ti i tuoi fra

M

po - co sa - ran dal fer - ro e il fuo - co se a me la

M

man non dai... Con es - - sio pe - ri -

PAM.

MAO. PAM.

P

NEUCLE

Soprano

Tenore

- rò? Che ardisci dir. Si la

Re - spi - ro.

Re - spi - ro.

P

pal - ma del mar - ti - ro col pa - dre acqui - ste -

MAO.

P

- rò. Mai giuri tuoi? la spe - me che

PAM.

M

fi - no ad or gu - stai? Un dì, Almanzor, t'a - ma - i, un

P
di, Al - mazor, t'a - ma - i, mor - rò..... og - gi co'

P
miei, co' miei mor - rò. No, giam -

I

N
Oh Pa - mira!

C
Oh Pa - mira!

M

Sop.
A me sei sposa.

Ten.

Bassi

Ten.

Bassi.
Sfiam del - la sor - te l'in - giu - sto ri -

Sfiam del - la sor - te l'in - giu - sto ri -

P
 I
 N
 O
 M

-ma_i.
 Io tri - on - fo io tri - on - fo!
 Io tri - on - fo io tri - on - fo!
 Mi segui, indegna. Oh mio mar-
 -gor, sfidiam, è bel - la la mor - te sul cam - po d'o -
 -gor, sfidiam, è bel - la la mor - te sul cam - po d'o -

Oh mio padre!... No; la morte!

qual vittoria! questa

qual vittoria! questa

- tir! Vieni all'a - ra!

an - diam del - la mor - te si sparga il ter -

an - diam del - la mor - te si sparga il ter -

- nor sfi - diam il ri -

- nor sfi - diam il ri -

È la mia gloria. Vien, ger-mano; sfi-
 sfi-
 morte... si, partiam!... sfi-
 morte... si, partiam!... sfi-
 an-
 Più non reggo! ite a mo-rir! l'ol-
 ce-de-te al va-lor si pu-
 -ror andiam si sparga il ter-ror..... an-
 -ror andiam si sparga il ter-ror..... an-
 -gor l'in-giu - sto ri-go - re
 -gor l'in-giu - sto ri-go - re

P
 - diam del - la sor - te l'in-giu - sto ri-go - re è

I
 - diam del - la sor - te l'in-giu - sto ri-go - re è

N
 - diam del - la sor - te l'in-giu - sto ri-go - re è

O
 - diam del - la mor - te si spar - ga l'or-ro - re è

M
 - trag - gio m'è gui - da m'infiam - ma l'a - mo - re si

- ni - te quell'on - te sa - ran dal terror, saran: pie -

- diam del - la mor - te si spar - ga il ter -ror..... è

- diam del - la mor - te si spar - ga il ter -ror..... è

sfi - diam sfi - diam

sfi - diam sfi - diam

P
 I
 N
 O
 M

bel - la la mor - te sul cam - po d'o - nor sfi -
 bel - la la mor - te sul cam - po d'o - nor sfi -
 bel - la la mor - te sul cam - po d'o - nor sfi -
 glo - ria del for - te sia tut - to ter - ror an -
 gn - ni suc - ci - da sia tut - to ter - ror l'ol -
 - ga - te la fron - te ce - de - te al va - lor
 glo - ria del for - te la stra - ge l'or - ror
 glo - ria del for - te la stra - ge l'or - ror
 sfi - diam il ri - gor
 sfi - diam il ri - gor

P *- diam del - la sor - te l'in - giu - sto ri - go - re è*
 I *- diam del - la sor - te l'in - giu - sto ri - go - re è*
 N *- diam del - la sor - te l'in - giu - sto ri - go - re*
 O *- diam del - la mor - te si spar - ga l'or - ro - re è*
 M *- trag - gio m'è gui - da m'in - fiam - ma l'a - mo - re si*
pie - ga - te, ce - de - te ce -
an - diam della morte si
an - diam della morte si

P
 I
 N
 O
 M

bel - - la la mor - - te *1^{ra}* sfi -
 bel - - la la mor - - te *1^{ra}* sfi -
 sfidiam il ri - gor *1^{ra}* sfi -
 sfidiam il ri - gor *1^{ra}* sfi -
 glo - - ria del for - - te *1^{ra}* an -
 pu - - gni s'uc - ci - - da *1^{ra}* l'ol -
 - de - - te al va - lo - - re pu -
 spar - ga il ter - ror an -
 spar - ga il ter - ror an -
 l'in - giu - - sto ri - go - - re
 l'in - giu - - sto ri - go - - re

P
 I
 N
 O
 M
 -dian del - la sor - te l'ingiu - sto ri - go - re è
 -dian del - la mor - te si spar ga il ter - ro - re è
 -trag - gio m'è gui - da m'in - fiam - ma l'a - mo - re si
 - ni - te quell'on - te sa - ran dal terror, saran: pie -
 -dian del - la mor - te si spar - ga il terror..... è
 -dian del - la mor - te si spar - ga il terror..... è
 sfi - dian sfi - dian
 sfi - dian sfi - dian

P
 I
 N
 O
 M

bel - - la la mor - - te sul cam - - po d'o - nor sfi -
 bel - - la la mor - - te sul cam - - po d'o - nor sfidiam.....
 bel - - la la mor - - te sul cam - - po d'o - nor sfidiam sfi -
 glo - - ria del for - - te la stra - - ge l'orror andiam an -
 pu - - gni s'ucci - - da sia tut - - to terror ter -
 - ga - - te la fron - te ce - de - - te al va - lor
 glo - - ria del for - - te la stra - - ge l'orror e del - la
 glo - - ria del for - - te la stra - - ge l'orror e del - la
 sfi - diam sfi - diam
 sfi - diam sfi - diam

P *di*am della sorte l'in - giu - - sto ri - gor è bel - la la
 I della sorte l'in giu - - - sto ri - gor è bel - la la
 N *di*am l'in giu - sto ri - gor sfidiam sfi - diam l'in giu - sto ri - gor è bel - la la
 O *di*am l'in giu - sto ri - gor sfidiam sfi - diam l'in giu - sto ri - gor è bel - la la
 M *di*am sia tut - to ter - ror si si an - diam si sparga il terror è gloria del
 - ror si - a morte sia tut - - - to terror sia tut - to ter -
 si si al va - lor si si al va - lor si si pie -
 morte si sparga il terror e del - la morte si sparga il terror andiam an -
 morte si sparga il terror e del - la morte si sparga il terror andiam an -
 sfi - -
 sfi - -
 sfi - -

S
 I
 N
 O
 M
 Eb.

morte sul campo d'o - nor è bella la morte sul campo d'o - nor.
 morte sul campo d'o - nor è bella la morte sul campo d'o - nor.
 morte sul campo d'o - nor è bella la morte sul campo d'o - nor.
 morte sul campo d'o - nor è bella la morte sul campo d'o - nor.
 forte la strage l'or -ror è gloria del forte la strage l'or -ror.
 -ror ah si pugni s'uc - cida si s'uc - cida sia tutto ter -ror.
 - ga - te ce - de - te al va - lor si si pie - ga - te ce - de - te al va - lor.
 - diam si sparga il terror andiam an - diam si sparga il terror.
 - diam si sparga il terror andiam an - diam si sparga il terror.
 - diam il ri - gor sfi - - diam il ri - gor.
 - diam il ri - gor sfi - - diam il ri - gor.
 - be - ne; il nuovo so - - le veg - ga o - gni Gre - co e -

Allegro moderato

M

- stinto, e sor - - ga di Co - rin - - to gli a -

Allegro vivace

P
I
N
O

All' ar - mi all'
All' ar - mi all'
All' ar - mi all'
All' ar - mi all'

Sop. - vanzi a rischia - - rar.

M

CORO di TURCHI

Ten.
Bassi.

CORO di GRECI

Ten.
Bassi

All' ar - mi all'
All' ar - mi all'
All' ar - mi all'
All' ar - mi all'

Allegro vivace

vuota

P
ar - mi strage, vendet - ta, ter - ro - re.

I
ar - mi strage, vendet - ta, ter - ro - re.

N
ar - mi strage, vendet - ta, ter - ro - re. Io sor -

O
ar - mi strage, vendet - ta, ter - ro - re. Io sor -

M
ar - mi strage, vendet - ta, ter - ro - re.

ar - mi strage, vendet - ta, ter - ro - re.

ar - mi strage, vendet - ta, ter - ro - re.

ar - mi strage, vendet - ta, ter - ro - re.

ar - mi strage, vendet - ta, ter - ro - re.

ar - mi strage, vendet - ta, ter - ro - re.

8
ar - mi strage, vendet - ta, ter - ro - re.

vuota

P
I
N
O
M
S

Io sor - -

-ri-do io sor - ri-do al de - stin che m'at - ten_de,più non te - me non

-ri-do io sor - ri-do al de - stin che m'at - ten_de,più non te - me non

Pre - sto all'

Pre - sto all'

Pre - sto all' ar - mi! ria_per - to è il sen - tie-ro

Pre - sto all' ar - mi! ria_per - to è il sen - tie-ro

Io sor - -

Io sor - -

cres.

P
Tut_ta l'alma tut_ta l'alma al pen_sier si riac_

I
_ri_do al de_stin che m'at_tende

N
teme no la mor_te il mio core. Tut_ta l'alma tut_ta l'alma al pen_sier si riac_

teme no la mor_te il mio co_re. Tut_ta l'alma tut_ta l'alma al pen_sier si riac_

O
ar_mi ria_per_to è il sen_tiero

M
ar_mi ria_per_to è il sen_tiero

cres.

a ven_det_ta al_la stra_ge al ter_

a ven_det_ta al_la stra_ge al ter_

a ven_det_ta al_la stra_ge al ter_

_ri_do al de_stin che m'at_tende

_ri_do al de_stin che m'at_tende

cres.

P
- cende di mo - rir di mo - rir per la pa - tria e l'o - nor io sor - ri - do al de -

I
più non te - me la mor - te il mio cor io sor - ri - do al de -

N
- cende di mo - rir di mo - rir per la pa - tria e l'o - nor io sor - ri - do al de -

O
- cende di mo - rir di mo - rir per la pa - tria e l'o - nor io sor - ri - do al de -

M
a ven - det - ta al - la stra - ge all or -ror sa - rà

a ven - det - ta al - la stra - ge all or -ror sa - rà

-ror sa - rà

-ror sa - rà

-ror sa - rà

più non te - me la mor - te il mio cor tut - ta

più non te - me la mor - te il mio cor tut - ta

F

P
 I
 N
 O
 M

-stin al de - sti_no che m'at_ten_de più non teme più non te - me la
 -stin al de - sti_no che m'at_ten_de più non teme più non te - me la
 -stin al de - sti_no che m'at_ten_de più non teme più non te - me la
 -stin al de - sti_no che m'at_ten_de più non teme più non te - me la
 vit - ti_ma un po - po_lo in_te - ro dell' in - do - mi - to
 vit - ti_ma un po - po_lo in_te - ro dell' in - do - mi - to
 vit - ti_ma un po - po_lo in_te - ro dell' in - do - mi - to
 vit - ti_ma un po - po_lo in_te - ro dell' in - do - mi - to
 vit - ti_ma un po - po_lo in_te - ro dell' in - do - mi - to
 vit - ti_ma un po - po_lo in_te - ro dell' in - do - mi - to
 l'al_ma al pen_sier si riac_cen - de di mo - rir per la
 l'al_ma al pen_sier si riac_cen - de di mo - rir per la

P mor - te il mio cor tut - ta l'al - ma al pen -
 I mor - te il mio cor tut - ta l'al - ma al pen -
 N mor - te il mio cor io sor - rido al destin che m'at - tende
 O mor - te il mio cor io sor - rido al destin che m'at - tende
 M no - stro fu - ror si pre - sto all' ar - mi all'
 no - stro fu - ror pre sto all' armi riaperto è il sen - tiero
 no - stro fu - ror pre - sto all'
 no - stro fu - ror sa - rà vittima un po - polo in -
 no - stro fu - ror sa - rà vittima un popolo in -
 pa - tria e l'o - nor di mo -
 pa - tria e l'o - nor di mo -

8

- sier al pen - sier si riac_cende tut _ ta
 - sier al pen - sier si riac_cende tut _ ta
 più non te_me la morte il mio cor tut _ ta
 più non te_me la morte il mio cor tut _ ta
 ar_mi ven _ det _ ta or _ ro _ re e ter_ror sa _ rà
 a ven _ detta alla strage al ter_ror sa _ rà
 ar mi al _ la strage
 _tero dell' in _ do_mi_to nostro fu _ror
 _tero dell' in _ do_mi_to nostro fu _ror
 _rir per la patria
 _rir per la patria

8 *tr.*

P
I
R
O
M

l'alma al pen - sier al pen - sier si riac - cende di mo - rir per la

l'alma al pen - sier al pen - sier si riac - cende di mo - rir si per la

l'alma al pen - sier al pen - sier si riac - cende di mo - rir si per la

l'alma al pen - sier al pen - sier si riac - cende di mo - rir per la

vit - ti - ma un po - polo un po - polo in - tie - ro dell'in - do - mi - to

vit - ti - ma un po - polo un po - polo in - tie - ro dell'in - do - mi - to

si sa - rà

si sa - rà

si sa - rà

e lo - nor e lo -

e lo - nor e lo -

tr *tr* *tr* *tr* *tr* *tr* *tr* *tr*

S
 pa - tria la pa - tria e l'ò - nor
 A
 pa - tria la pa - tria e l'ò - nor si di mo - rir per la
 T
 pa - tria la pa - tria e l'ò - nor si di mo - rir per la
 B
 pa - tria la pa - tria e l'ò - nor si di mo - rir per la
 no - stro fu - ror no - stro fu - ror si dell' in - do - mi - to
 del fu - ror si dell' in - do - mi - to
 del fu - ror si dell' in - do - mi - to
 del fu - ror si dell' in - do - mi - to
 - nor per la pa - -
 - nor per la pa - -
tr *tr* *tr* *tr*

P
 S
 A
 T
 B
 O

l' o - nor andiam andiam an - diam per l'onor
 pa - tria e l' o - nor andiam andiam an - diam per l'onor
 pa - tria e l' o - nor andiam andiam an - diam per l'onor
 pa - tria e l' o - nor andiam andiam an - diam per l'onor
 no - stro fu - ror andiam andiam an - diam al terror
 no - stro fu - ror andiam andiam an - diam al terror
 no - stro fu - ror an - diam presto all'armi an - diam presto all'
 no - stro fu - ror an - diam presto all'armi an - diam presto all'
 no - stro fu - ror an - diam presto all'armi an - diam presto all'
 - tria e l' o - nor
 - tria e l' o - nor

87408

di mo - rir per la pa - tria per la
 di mo - rir per la pa - tria per la
 di mo - rir per la pa - tria per la
 di mo - rir per la pa - tria per la

sa - rà vit - ti - ma un po - po - lo in - te - ro dell' in -
 sa - rà vit - ti - ma un po - po - lo in - te - ro dell' in -
 armi lo sa - rà si dell' in -
 armi lo sa - rà si dell' in -
 armi lo sa - rà si dell' in -

l'al - ma si ri - ac - cen - de all' ar - mi all'
 l'al - ma si ri - ac - cen - de all' ar - mi all'

87408

P
 pa - tria la pa - tria e l'o - nor tut - -
 R
 pa - tria la pa - tria e l'o - nor tut - -
 V
 pa - tria la pa - tria e l'o - nor tut - -
 O
 _do - mi - to no - stro fu - ror sa - -
 N
 _do - mi - to no - stro fu - ror sa - -
 _do - mi - to no - stro fu - ror
 _do - mi - to no - stro fu - ror
 _do - mi - to no - stro fu - ror
 ar - - mi all' ar - - mi!
 ar - - mi all' ar - - mi!
 Piano accompaniment

P
- ta l'al - - - ma al pen -

I
- ta l'al - - - ma al pen -

N
- ta l'al - - - ma al pen -

O
- ta l'al - - - ma al pen -

M
- - rà vit - - - ti - - - ma un

M
- - rà vit - - - ti - - - ma un

P
- sier si riac - cen - de si ri - ac - cen - de

I
- sier si riac - cen - de si ri - ac - cen - de

N
- sier si riac - cen - de si ri - ac - cen - de

O
- sier si riac - cen - de si ri - ac - cen - de

M
po - - po - lo in - te - ro si sa - rà si

M
po - - po - lo in - te - ro si sa - rà si

P di mo - rir per la pa - tria e l'o - nor

I di mo - rir per la pa - tria e l'o - nor

N di mo - rir per la pa - tria e l'o - nor io sor -

O di mo - rir per la pa - tria e l'o - nor to sor -

M dell' in - do - mi - to no - stro fu - ror

dell' in - do - mi - to no - stro fu - ror

Dal Segno al Phi poi segue

P - nor..... per la pa - tria la

I - nor di mo - rir per la pa - tria la

N - nor di mo - rir per la pa - tria la

O - nor di mo - rir per la pa - tria la

M - ror dell' in - do - mi - to no - stro del

Sop. - ror dell' in - do - mi - to no - stro del

Ten. - ror si sa - ra dell' in - do - mi - to

Bassi - ror si sa - ra dell' in - do - mi - to

Ten. - ror si sa - ra dell' in - do - mi - to

Bassi. ar - mi per la pa - tria mo - rir per la

ar - mi per la pa - tria mo - rir per la

8

P
I
N
O
M

pa - - tria e l'o - nor si di mo - rir per la pa - tria e l'o -
 pa - - tria e l'o - nor si di mo - rir per la pa - tria e l'o -
 pa - - tria e l'o - nor si di mo - rir per la pa - tria e l'o -
 pa - - tria e l'o - nor si di mo - rir per la pa - tria e l'o -
 no - - stro fu - ror si dell' in - do - mi - to no - stro fu -
 no - - stro fu - ror si dell' in - do - mi - to no - stro fu -
 no - - stro fu - ror si sa - rà dell' in - do - mi - to no - stro fu -
 no - - stro fu - ror si sa - rà dell' in - do - mi - to no - stro fu -
 no - - stro fu - ror si sa - rà dell' in - do - mi - to no - stro fu -
 pa - - tria e l'o - nor di mo - rir di mo - rir per la pa - tria e l'o -
 pa - - tria e l'o - nor di mo - rir di mo - rir per la pa - tria e l'o -

8

Un poco più mosso

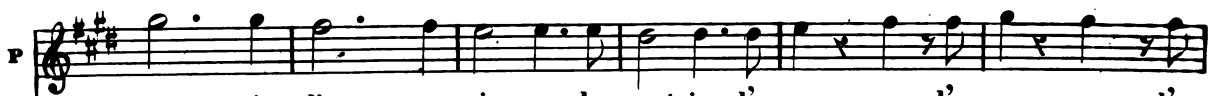
P 
 _ nor si di mo_rir per la pa_tria e l'o_nor e l'o_nor e l'o_

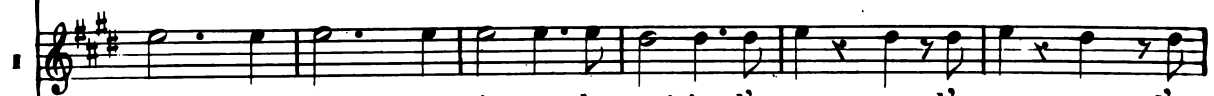
I 
 _ nor si di mo_rir per la pa_tria e l'o_nor e l'o_nor e l'o_

N 
 _ nor si di mo_rir per la pa_tria e l'o_nor e l'o_nor e l'o_

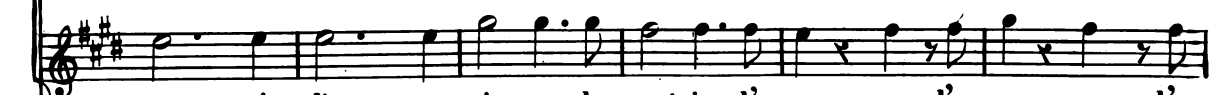
O 
 _ nor si di mo_rir per la pa_tria e l'o_nor e l'o_nor e l'o_

X 
 _ nor si dell' in_do_mi_to no_stro fu_ror il fu_ror il fu_

 _ nor si dell' in_do_mi_to no_stro fu_ror il fu_ror il fu_

 _ nor si sa_rà dell'in_do_mi_to no_stro fu_ror del fu_ror del fu_

 _ nor si sa_rà dell'in_do_mi_to no_stro fu_ror del fu_ror del fu_

 _ nor si sa_rà dell'in_do_mi_to no_stro fu_ror del fu_ror del fu_

 _ nor di mo_rir di mo_rir per la pa_tria e l'o_nor e l'o_nor e l'o_

 _ nor di mo_rir di mo_rir per la pa_tria e l'o_nor e l'o_nor e l'o_

8

P
 _nor e lo_nor e lo_nor.

I
 _nor e lo_nor e lo_nor.

N
 _nor e lo_nor e lo_nor.

O
 _ror il fu_ror il fu_ror.

M
 _ror il fu_ror il fu_ror.

_ror si del no_stro fu_ror.

_ror si del no_stro fu_ror.

_ror di mo_rir per lo_nor.

_ror di mo_rir per lo_nor.

tr. *tr.* *tr.* *tr.*

tr. *tr.* *tr.* *tr.* *tr.* *tr.* *tr.*

ATTO TERZO

LE TOMBE DI CORINTO

SCENA, CORO ED ARIA NEOCLE

E fia ver, mio Signor

ANDANTE

Soprano

NEOCLE

Tenore

A - van - ziam...

A - van - ziam...

que - sto è il luo-go! e qui... bando alti -

que - sto è il luo-go! e qui... bando alti -

sottovoce

- more! e qui... bando alti - mor!

- more! e qui... bando alti - mor!

pp

N

Sal-ve, a-sil del-la mor-te! sal-ve, ri-fugio e-

Sal-ve, a-sil del-la mor-te! sal-ve, ri-fugio e-

f

N

-stremo d'un po-pol vin-to, e non di glo-ria sce-mo!

-stremo d'un po-pol vin-to, e non di glo-ria sce-mo!

f *p* *f* *p* *f* *p*

f *p* *f* *p* *f* *p*

8

f *p* *f* *p* *f* *p*

NEOCLE

In tempo io giungo. I Greci non morran senza me.
In tempo io giungo. I Gre - ci non mor_ran senza me.

ADRASTO

Ciel! chi vegg'i - o? quai s'offron tratti al guardo mi_o? Ne -

- o_cle fra noi portos_i in questo a_sil di pianto? Col fa -
Col fa -

x
 -vor della notte e della pugna de - lu - si i miei cu - sto - di, in -
 -vor della notte e della pugna de - lu - si i miei cu - sto - di, in -

x
 -fransi i ceppi miei. Sì, sotto queste funèbri vol - te, ed al baglior di fa - ci fu -
 -fransi i ceppi miei. Sì, sotto queste funèbri vol - te, ed al baglior di fa - ci fu -

x
 -neste io vengo a con - giunger un'al - tra vit - ti - ma di voi de - gna .
 -neste io vengo a con - giunger un'al - tra vit - ti - ma di voi de - gna .

ADRASTO

Al ferro ostil tut - to, signor, soc - combe, e la patria non ha che queste

sop.

NEOCLE

ten.

Del mio tor - nar Cle_o_mene av_

tom - be. Del mio tor - nar Cle_o_mene av_

_ver - ti, e di_gli che a lui rie - de Pa -

_ver - ti, e di_gli che a lui rie - de Pa -

_mi_ra; che Ne_o_cle la gui_da; e chessa attende in do_no d'im_pe_trare, pian -

_mi_ra; che Ne_o_cle la gui_da; e chessa attende in do_no d'impe_tra - re, pian -

N
- gendo, il suo per - dono. I de -
- gendo, il su - o per - do - no. *Moderato* I de -

N
- sti - ni tra - dir o - gni spe - me! vin - to un
- sti - ni tra - dir o - gni spe - me! vin - to un

N
po - po - lo oppres - so ca - drà! ma fug -
po - po - lo oppres - so ca - drà! ma fug -

N
- gen - do le o - sti - li ca - te - ne, fra gli e - stiu - ti pu - gnan - do e - gli an -
- gen - do le o - sti - li ca - te - ne, fra gli e - stin - ti pu - gnan - do e - gli an -

(si odono flebili cantici)

drà. Ciel che sa - rà?

drà. Ciel che sa - rà?

Lento

Pamira coi 1^{mi} Soprani del CoroIsmene coi 2^{di} Soprani del Coro

CORO INTERNO DI DONNE

Si - gnor, che tut - to

Si - gnor, che tut - to

Si - gnor, che tut - to

puo - i, gli op - pres - si fi - gli tuo - i, Si -
 puo - i, gli op - pres - si fi - gli tuo - i, Si -
 puo - i, gli op - pres - si fi - gli tuo - i, Si -

- gnor, si pro - - stra - no al tuo
 - gnor, si pro - - stra - no al tuo
 - gnor, si pro - - stra - no al tuo

piè, gli op - - pres - - si
 piè, gli op - - pres - - si
 piè, gli op - - pres - - si

fi - - gli tuo - - i si

fi - - gli tuo - - i si

fi - - gli tuo - - i si

NEOULE

Che sento! ella è Pa-mi-ra, che unita all'altre suore

Che sento! ella è Pa-mi-ra, che unita all'altre suore

CORO di DONNE

pro - - stra - no al tuo piè. Il

pro - - stra - no al tuo . piè. Il

N

im - plo - ra il tuo fa - vo - re, im -
 im - plo - ra il tuo fa - vo - re, im -
 nem - - bo di vendet - ta pu - ni - - sca l'em - pia
 nem - - bo di vendet - ta pu - ni - - sca l'em - pia

N

-plo - ra il tuo fa - vo - re, che u - ni - ta all' al - tre
 -plo - ra il tuo fa - vo - re, che u - ni - ta all' al - tre
 set - ta, che d'ol - - trag - giar ar -
 set - ta, che d'ol - - trag - giar ar -

N

suo - - - re

suo - - - re

-di - - - sce gli al - ta - - ri

-di - - - sce gli al - ta - - ri

N

e-ter - no Dio

e-ter - no Dio

del - - la fè che ol-trag - gia gli al -

del - - la fè che ol-trag - gia gli al -

N

im - plo - ra il tuo fa - vo - re.

im - plo - ra il tuo fa - vo - re.

- ta - - ri del - - la fè!

- ta - - ri del - - la fè!

All^o agitato

NEUCLE

E fia ver..... fia ver, mio Si -

E fia ver fia ver, mio Si -

N
- gnor,..... chi t'a - do - ra, do - - vrà, o
- gnor,..... chi t'a - do - ra, do - - vrà, o

N
ciel, la sua ter - - ra la - sciar? nol per -
ciel, la sua ter - - ra la - sciar? nol per -

N
- met - - ter, lo chie - - de, lo im - plo - -
- met - - ter, lo chie - - de, lo im - plo - -

N
- ra, chi per te sa la mor - te incontrar chi per
- ra, chi per te sa la mor - te incontrar chi per

N
- te sa la mor - te incontrar im - plo - - ra
- te sa la mor - te incontrar im - plo - - ra

N
chi per te sa la mor - te incontrar im -
chi per te sa la mor - te incontrar im -

N
- plo - - ra chi per te sa la mor - te incon-
- plo - - ra chi per te sa la mor - te incon-

The third system shows the vocal lines continuing with the lyrics. The piano accompaniment features a prominent melodic line in the right hand that moves across the system. The left hand continues with a steady bass line.

N
- trar in - contrar in - contrar.
- trar in - contrar in - contrar.

The fourth system concludes the vocal and piano parts on this page. The vocal lines end with the lyrics. The piano accompaniment features a final melodic flourish in the right hand and a concluding bass line in the left hand. Dynamics markings like 'f' (forte) are visible in the piano part.

N
No, no, ben cre - do al tuo
No, no, ben cre - do al tuo

N
det - to immor - ta - le: l'em - pio in - van in - van contro te sor - ge -
det - to immor - ta - le: l'em - pio in - van in - van contro te sor - ge -

The second system continues the vocal and piano parts. The vocal lines have lyrics: "det - to immor - ta - le: l'em - pio in - van in - van contro te sor - ge -". The piano accompaniment continues with similar rhythmic patterns and chordal structures.

N
- rà. Noi ca - drem,
- rà. Noi ca - drem,

N
ma tremen - do, fa - ta - - le al ne -
ma tremen - do, fa - ta - - le al ne -

N
 - mi - co il tri - on - fo sa - rà. Del ti -
 - mi - co il tri - on - fo sa - rà. Del ti -

N
 - ran - no sprezzar sep - pi l' i - ra, seppi i fer - ria Pami - raspez -
 - ran - no sprezzar sep - pi l' i - ra, seppi i fer - ria Pami - raspez -

N
 - zar. Ah! sì, è il ciel che quell' a - nima i - spi - ra, con noi
 - zar. Ah! sì, è il ciel che quell' a - nima i - spi - ra, con noi

N
 mor - te el - la vie - ne a incontrar con noi mor - te
 mor - te el - la vie - ne a incontrar con noi mor - te

N
 con noi mor-te ella vie-ne a incontrar la
 con noi mor-te el-la vie-ne a incontrar la

N
 mor - - te con noi mor-te ella vie-ne a incon-
 mor - - te con noi mor-te el-la vie-ne a incon-

N
 - trar con noi ad in-con-trar.
 - trar con no-i ad in-con-trar.

poco più lento

The fourth system is a piano solo section. It begins with a tempo marking of *poco più lento* (a little more slowly). The piano accompaniment features a series of chords and a steady rhythmic accompaniment.

NEOCLE

Sei tu, che sten - di, o Di - - o, la
Sei tu, che sten - di, o Di - o, la

N

ma - no onni - pos - sen - - te, e sal - - vi l'in - no -
ma - no onni - pos - sen - - te, e sal - - vi l'in - no -

N

- cen - - te da ria fa - ta - li - tà Per
- cen - te da ria fa - ta - li - tà Per

N

te ri - na - scer sen - - to in me la dol - ce
te ri - nacer sen - - to in me la dol - ce

N spe - me in me ri - na - scer sen - - to per
 spe - - me in me ri - na - scer sen - - to per

N te la dol - ce spe - - me; ap - pien per te con -
 te la dol - ce spe - - me; ap - pien per te con -

N - ten - - to il cor al - fin sa - rà ap -
 - ten - - to il cor al - fin sa - rà ap -

N - pien per te con - ten - - to il cor al - fin sa -
 - pien per te con - ten - - to il cor al - fin sa -

1^o TEMPO

N - rà. Presso all'ur - na di sua ma - dre in tal

- rà. Presso all'ur - na di sua ma - dre in tal

1^o TEMPO

N di sì te - ne - bro - so, me - co fug - ge un no - do o

dì sì te - ne - bro - so, me - co fug - ge un no - do o.

N - dio - so e mai sem - pre il fug - gi - rà un nodo o -

- dio - - so e mai sem - pre il fug - gi - rà un nodo o -

N - dio - - so e mai sem - pre il fug - gi -

- dio - - so e mai sem - pre il fug - gi -

N
 - rà un nodo o_dio - - so e mai
 rà un nodo o_dio - - so e mai

N
 sem - pre il fug - gi - rà e mai
 sem - pre il fug - gi - rà e mai

N
 sem - pre il fug - gi - rà.
 sem - pre il fug - gi - rà.

f^o rall.

N
Sei tu, che sten - di, o Di - o, la
Sei tu, che sten - di, o Di - o, la

N
ma - no onni - pos - sen - - te, e sal - - vil' in - no -
ma - no onni - pos - sen - - te, e sal - - vil' in - no -

N
- cen - - te da ria fa - ta - li - tà..... Per
- cen - te da ria fa - ta - li - tà..... Per

N
te ri - na - scer sen - - to in me la dol - ce
te ri - naser sen - - to in me la dol - ce

N spe - me in me ri - na - scer sen - to per
spe - me in me ri - na - scer sen - to per

N te la dol - ce spe - me; ap - pien per te con -
te la dol - ce spe - me; ap - pien per te con -

N - ten - to il cor al - fin sa - rà ap -
- ten - to il cor al - fin sa - rà ap -

N - pien per te con - ten - to il cor al - fin sa -
- pien per te con - ten - to il cor al fin sa -

PIÙ MOSSO

N
 - rà ap-pien per te con-ten - to il cor alfin sa -
 - rà appien per te con-ten - to il cor alfin sa -

1^{ra} PIÙ MOSSO *cres:*

N
 - rà si si con - ten - to al - fin con - ten - to il
 - rà si si con - ten - to al - fin con - ten - to il

f *1^{ra}*

N
 co - re al - fin sa - rà ap - pien per te con -
 co - re al - fin sa - rà ap - pien per te con -

1^{ra}

N
 - ten - to il cor al-fin sa - rà si si con -
 - ten - to il cor al-fin sa - rà si si con -

f

N

- ten - - to al - - fin con - ten - to il co - re al - fin sa -

- ten - - to al - - fin con - ten - to il co - re al - fin sa -

fp

N

- rà con - - tento al - fin sa - rà con - -

- rà con - - ten - to al fin sa - rà con - -

f

N

- ten - to al fin sa - rà con ten - to il co - re al fin sa - rà.

- ten - to al fin sa - rà con ten - to il co - re al - fin sa - rà.

ff

SCENA E TERZETTO

*Celeste Provvidenza**Recitativo*

Recitativo

NEOCLE

Sop: O mio Cleomene!

Ten: O mio Cleomene!

CLEO: Oh tu, ch'io credea

c spento, al nostro estremo di dun-que sei reso? un figlio ancor mi

c resta onde tergermi il pianto. E ti scordi Pa-mira, o padre, intanto?

NEO: E ti scordi Pa-mira, o padre, intanto?

CLEO: Disciolse l' infe-dele o-gni sacro le-game.... ah! vi-va

NEO: El-la salvò i miei giorni.
 CLEO: El-la salvò i miei giorni.
 C lunge da un genitor che of - fe - se... Ma dell'infamia i

C mie - i tut - ti co - per - se... Ah! l'onor mio per -

N Se pen - ti - ta a' tuoi piè reduce fos - se?
 CLEO: Se pen - ti - ta a' tuoi piè reduce fos - se?
 C - de - il.. Le fig - ge -

CLEO: Il suo do - lor... NEO: Tu,
 C - rei questo pugnàl nel se - no. Il suo do - lor... MAIL: Mail mi - o? Tu,
 NEO: Tu,

PAM:

pa - dre... *ALL^o* El - la

pa - dre...

E vuoi?... Ciel!.. che vedo?

ALL^o

f

CLEO:

spi - - - ra a' pie - di tuo.i! Per - fida! a che

f

PAM:

Oh padre!

vieni? Qual pensier. volgi? Qual è la tua famiglia?

fui padre un giorno...og - gi non ho più figlia.

LENTO

Padre! Pietade alme - no del suo do-lor ti prenda.

Pieta - de alme - no del suo do-lor ti prenda. Ah va-da

NEOCLE

CLEO.

lunghe da questo asil di morte! Partir non posso ed a morir qui

PAM:

venni! A morirvi?.. La patria e - silia un' in - fe - de - le;

CLEO:

alme, per tanta mor-te, di lei voglion si de-gne.

E con qual fronte d'un nemi - co la schiava di - vi - der può gli o -

c

- no - ri do - vuti alla virtù? l' e - secrato amor tu - o ...

PAM:

Ei con la patria spira: es - sa, mo - rendo, il cor cangiò a Pa -

NEO: Sop: o Ten: CLEO:

- mira. Ebben? Se ve - ro fosse... se degna ancor di

c

me... l'im - pu - ra fiamma giu - ri to - glier dal sen?

PAM:

Giuro a Ne - o - cle, sulla tom - ba ma - ter - na, fe - de co - stan - te, e -

P. -terna. In inganno sia tratto il vil ti-ranno.

N. E tu? CLEO. Pa-
E tu? Miei figli! Pa-

P. Sen-za pompa e te-de, pria di mo-ri, fa ch'ab-bia almen tua

N. -mi-ra!
-mi-ra!

P. fede.

N. Del vin-ci-tore il carro pas-si su' nostri a-veli... CLEO.
Del vin-ci-tore il carro pas-si su' nostra-veli... 0

c
figli, entrambi ve - ni - te al se - no mi - o... me - co vi bene - di - ca

Largo

c
il sommo Iddi - o.

Andante

NÉOCLE

Ce - le - ste prov - vi -

N
- den - za, il tuo fa - vo - re im - plo - ro: dà

N. B. Eseguendo la parte di Neocle in Contralto
si ometteranno le 24 battute poste fra due

N
 ter - mi - ne al mar - to - ro d'un po - po - lo fe -

N
 - del. Ce - le - ste prov - vi - den - za, pie -

N
 - ta - de all' in - no - cen - za giam - mai ne - ga - va il

N
 ciel no no no il ciel pie - -

N
 - ta - de all' in - no - cen - za giammai ne - ga - va il

N
 ciel pie.ta - de giamma - i nega - va il ciel pie.ta - de giam-

PAM.
 Ce - le - ste prov - vi -

NEO.
 Ce - le - ste prov - vi -

- ma - i nega - va il ciel. Ce - le - ste prov - vi -

PAM.
 - den - za, il tuo fa_vor im_plo - ro: dà ter - mine al mar -

N
 - den - za, il tuo fa_vor im_plo - ro: dà ter - mine al mar -

- den - za, il tuo fa_vor im_plo - ro: dà ter - mine al mar -

P *f*
 - to - ro d'un po - po - lo fe - del ce - le - ste prov - vi -
 N
 - to - ro d'un po - po - lo fe - del giam -
 P
 - to - ro d'un po - po - lo fe - del giam -
 P
 den - za, pie - ta - de all'in - no - cen - za giam - mai ne - ga - va il
 N
 - mai giam - mai ne - ga - va il
 P
 - mai giam - mai ne - ga - va il
 P
 ciel no no no il ciel dà ter - mi - ne al mar -
 N
 ciel giam - mai giam - mai no pie - -
 P
 ciel giam - mai giam - mai no pie - -

P
- to - - ro d'un po - po - lo d'un po - po - lo fe - del pie - ta - de giam -

N
- ta - - de d'un po - po - lo d'un po - po - lo fe - del giam -

- ta - - de d'un po - po - lo d'un po - po - lo fe - del giam -

P
- ma - i ne - ga - va il ciel pie - ta - de giam - ma - i ne - ga - va il

N
- mai ne - ga - va il ciel pie - ta - de oh

- mai ne - ga - va il ciel pie - ta - de oh

P
ciel. Ce - le - ste prov - vi - den - za, il tuo favor im -

N
ciel. Ce - le - ste prov - vi - den - za, il tuo favor im -

ciel. Ce - le - ste prov - vi - den - za, il tuo favor im -

CLEO:
Ce - le - ste prov - vi - den - za, il tuo favor im -

P  - plo - ro: dà ter - mine al mar - to - ro d'un po - po - lo fe -

N  - plo - ro: dà ter - mine al mar - to - ro d'un po - po - lo fe -

 - plo - ro: dà ter - mine al mar - to - ro d'un po - po - lo fe -

C  - plo - ro: dà ter - mine al mar - to - ro d'un po - po - lo fe -

Opp.

P  - del pie - tà giam -

N  - del pie - tà giam -

 - del pie - tà giam -

C  - del pie - ta - de all'in - cen - za giam - mai ne - ga - va il

Opp. 

- mai

P
- mai ne - ga - va il ciel giam - mai giam -

N
- mai ne - ga - va il ciel giam - mai giam -

C
- mai ne - ga - va il ciel giam - mai giam -

C
ciel pie - ta - de all'in - no - cen - za giam - mai pie -

P
- mai no pie - ta - de d'un po - polo d'un popolo fe -

N
- mai no pie - ta - de d'un po - po - lo fe -

C
- mai no pie - ta - de d'un po - po - lo fe -

C
- tà dà ter - mi - ne al mar - to - ro d'un po - polo d'un popolo fe -

P *del giam - mai ne - ga - va il ciel no ne -*
 N *del giam - mai ne - ga - va il ciel no ne -*
 C *del giam - mai ne - ga - va il ciel no ne -*
 C *del pie - ta - de giam - ma - i ne - ga - va il ciel pie - ta - de giam -*
 P *del giam - mai ne - ga - va il ciel no ne -*

giam - mai giam - mai ne - ga - va il

P *- ga - va il ciel pie - tà giam - mai ne - ga - va il*
 N *- ga - va il ciel giam - mai giam - mai ne - ga - va il*
 C *- ga - va il ciel giam - mai giam - mai ne - ga - va il*
 C *- ma - i ne - ga - va il ciel ne - ga - va il*
 P *- ga - va il ciel pie - tà giam - mai ne - ga - va il*

P
ciel pie - tà pie - tà giam - mai ne - ga - va il ciel.

N
ciel pie - tà giam - mai ne - ga - va il ciel.

C
ciel ne - - ga - - va il ciel.

PAM.

Allegro

CLEO. Oh pa - dre!

NEO. Pa - mi - ra! addio, mio

An - dar con - vie - ne. Pa - mi - ra! addi - o, mio

P
Ci ri - ve - dre - - mo ci

N
be - ne, ci ri - ve - dre - - mo ci

C
be - ne, ci ri - ve - dre - - mo ci

Ci ri - ve - dre - - mo ci

rinf.

(Nel partire s'incontrano con l'ero che gli arresta)

P
ri - ve - dre - mo in ciel

N
ri - ve - dre - mo in ciel

ri - ve - dre - mo in ciel

C
ri - ve - dre - mo in ciel

VUOTA

SCENA ED ARIA JERO

Nube di sangue intriso

JERO

Tut-to per - cor-si il marzialre - cinto: già fe-roce s'a -

Recitativo

-vanza la nemica co-or-te, nè speme v'ha per no-i che nel-la mor-te.

CLEO.

Allegro A questa morte sacra i tre-cento immortali non si rifiutan

già, nè cedon loro cotan-ta gloria. Io

voglio che il Musulman orgoglio innanzi a queste tombe tremi di sua vit-

C

_to_ria. Veglio e_let-to dal ciel, le nostre insegne be_ne_di_ci. I se_co-li fu_

f *Andante maestoso*

J

_tu-ri serbe_ranno me_mo_ria di sì nobil co_raggio. Vendetta alle nostr'onte!

J

Prodi... chinate al suol la vostra fronte.

Allegro giusto

ff

(tutti si prostrano)

J

Recit°

Chiu_so serbate il cor a te_ma in_

f

P I
 Si, a te tut - ti il giu - riam!
 N C
 Si, a te tut - ti il giu - riam!
 J
 Sop. degna?
 O
 Si, a te tut - ti il giu - riam!
 Ten.
 O
 Si, a te tut - ti il giu - riam!
 C
 Bassi
 Si, a te tut - ti il giu - riam!
ff

P I
 Si, a te tut - ti il giu -
 N C
 Si, a te tut - ti il giu -
 J
Recit!
 Coll' armi, o su di quelle tor - nar giu - rate?
 O
 Si, a te tut - ti il giu -
 Ten.
 Si, a te tut - ti il giu -
 C
 Bassi
 Si, a te tut - ti il giu -
f *ff*

P I
- riam!

N C
- riam!

J
Morir sa - pre - te per la pa - tria in

- riam!

- riam!

- riam!

Rec.

a Tempo

P I
Sì, a te noi lo giu - riam!

N C
Sì, a te noi lo giu - riam!

J
pianto?

Sì, a te noi lo giu - riam!

Sì, a te noi lo giu - riam!

Sì, a te noi lo giu - riam!

a Tempo

Ed a nome di quel Dio che v'inspi-ra, io benedi-co, appen-dendo all'insegne la

palma del martirio, la fronte dei fede-li. Sor-ge-te per mo-

All.^o vivace

f All.^o vivace

(tutti si alzano)

-ri-re... io v'apro i cieli... Andiam... ma... oh turba-

-mento! oh pro-fe-ti-ca eb-brezza! a sensi miei lo stesso Iddio comanda. Egli al mio sguardo

sve-la l'av-ve-nir del-la Gre-cia.. Pria di mo-rire m'u-di-te...

Maestoso*sotto voce*

P
I

Di Grecia l'av_ ve _ nir Dio pa_ le_ sa a' suoi sguardi: u_ diamo.

N
C

Di Grecia l'av_ ve _ nir Dio pa_ le_ sa a' suoi sguardi: u_ diamo.

Sop.

Di Grecia l'av_ ve _ nir Dio pa_ le_ sa a' suoi sguardi: u_ diamo.

Ten.

Di Grecia l'av_ ve _ nir Dio pa_ le_ sa a' suoi sguardi: u_ diamo.

Bassi

Di Grecia l'av_ ve _ nir Dio pa_ le_ sa a' suoi sguardi: u _ diamo.

1. **Maestoso**

Molto grave

JERO

Nu_ be di sangue in_ tri _ sa co_ pri _ va il no_ stro

J *cie - lo: e del - la mor - te il ge - lo sponde - va in o - gni*
 J *cor. Un po - pol ser - vo io veg - gio dormir sulle sue*
 J *pe - ne, e il suon di rie ca - te - ne non lo risve - glia an -*

P *E il suon di rie ca - te - ne non lo risve - glia an -*
 N *E il suon di rie ca - te - ne non lo risve - glia an -*
 J

Sop. - cor?
 Ten. *E il suon di rie ca - te - ne non lo risve - glia an -*
 B *E il suon di rie ca - te - ne non lo risve - glia an -*
 C

E il suon di rie ca - te - ne non lo risve - glia an -

P I
-cor? ohimè!

N C
-cor? ohi_mè!

J
Ma si ridesta al_fin. Gen-ti!

-cor? ohimè!

-cor? ohi_mè!

-cor? ohi_mè!

ff *p*

P I
Tergiam ter_

N C
Tergiam ter_

J
gen - ti! terge - te il pian - to...

Tergiam ter_

Tergiam ter_

Tergiam ter_

a Tempo

Il ven - to ap - por - ta la pol - ve sui lor
no - - - me. Il ven - to ap - por - ta la pol - ve sui lor

Rec.

FF

a Tempo

Ma - ra - to - na! Ma - ra - to - na!
Ma - ra - to - na! Ma - ra - to - na!

Rec.

brandi di Ma - ra - to - - - na. E co - me pos - sen - te

Ma - ra - to - na! Ma - ra - to - na!
Ma - ra - to - na! Ma - ra - to - na!
Ma - ra - to - na! Ma - ra - to - na!

FF a Tempo

f *Rec.*

J. *scu - do, Id - di - o Gre - cia di - fen - de! Il fer - til ce - ner*

J. *no - stro pro - du - ca nuovi e - roi; l'e - co delle Ter - mopili di Leo - nida ancor fa -*

a Tempo

P I *Le - o - ni - da! Le - o - - ni - da!*

C N *Le - o - ni - da! Le - o - - ni - da!*

Sop. *vel - - la. Questo*

Ten. *Le - o - ni - da! Le - o - - ni - da!*

Bassi *Le - o - ni - da! Le - o - - ni - da!*

a Tempo

no_me, che suo_na vit_to_ria, scuote ogn'alma e la gui_da a pu_gnar e ve.

Allegro brillante

_drassi sul campo di glo_ria il se_pol_cro cangiarsi in al_tar, il se_

Questo no_me, che suo_na vit_to_ria, scuote ogn'alma e la gui_da a pu_

Questo no_me, che suo_na vit_to_ria, scuote ogn'alma e la gui_da a pu_

sof. pol_cro cangiar_si in al_tar.

Ten. Questo no_me, che suo_na vit_to_ria, scuote ogn'alma e la gui_da a pu_

Questo no_me, che suo_na vit_to_ria, scuote ogn'alma e la gui_da a pu_

Bassi Questo no_me, che suo_na vit_to_ria, scuote ogn'alma e la gui_da a pu_

P I - gnar. Noi ve_dre_mo sul campo di glo - ria il se_pol_cro cangiarsi in al -
 N C - gnar. Noi ve_dre_mo sul campo di glo - ria il se_pol_cro cangiarsi in al -
 J E ve_drassi sul campo di glo - ria il se_pol_cro cangiarsi in al -
 P I - gnar. Noi ve_dremo sul campo di glo - ria il se_pol_cro cangiarsi in al -
 N C - gnar. Noi ve_dremo sul campo di glo - ria il se_pol_cro cangiarsi in al -
 J - gnar. Noi ve_dremo sul campo di glo - ria il se_pol_cro cangiarsi in al -
 8

P I - tar, il se_pol_cro cangiarsi in al_tar
 N C - tar, il se_pol_cro cangiarsi in al_tar.
 J - tar, il se_pol_cro cangiarsi in al_tar. Questo no - me che suo_na vit -
 P I - tar, il se_pol_cro cangiarsi in al_tar.
 N C - tar, il se_pol_cro cangiarsi in al_tar.
 J - tar, il se_pol_cro cangiarsi in al_tar.
 8

P I Questo no - - - me che suo - na vit - toria
 N C Questo no - - - me che suo - na vit - toria
 J - to - ria scuote ogn'al - - -
 Questo no - - - me che suo - na vit - toria
 Questo no - - - me che suo - na vit - toria
 Questo no - - - me che suo - na vit - toria

P I scuote ogn'al - - - ma la gui - da a pu -
 N C scuote ogn'al - - - ma la gui - da a pu -
 J - - ma la gui - da a pu - gnar
 scuote ogn'al - - - ma la gui - da a pu -
 scuote ogn'al - - - ma la gui - da a pu -
 scuote ogn'al - - - ma la gui - da a pu -

P I -gnar noi ve - - dre - mo sul

N C -gnar noi ve - - dre - - mo sul

J e ve - - dras - - si sul

-gnar noi ve - - dre - mo sul

-gnar noi ve - - dre - mo sul

-gnar noi ve - - dre - mo sul

FF

P I cam - - po di glo - - ria il se - -

N C cam - - po di glo - - ria il se - -

J cam - - po di glo - - ria il se - -

cam - - po di glo - - ria il se - -

cam - - po di glo - - ria il se - -

cam - - po di glo - - ria il se - -

P I - pol - - cro can_giar - - si in al_tar noi ve -
 N C - pol - - cro can_giar - - si in al_tar noi ve -
 J - pol - - cro can_giar - - si in al_tar e ve -
 - pol - - cro can_giar - - si in al_tar noi ve -
 - pol - - cro can_giar - - si in al_tar noi ve -
 - pol - - cro can_giar - - si in al_tar noi ve -

P I -drem noi ve - -drem il se - - pol_cro cangiarsi in al -
 N C -drem noi ve - -drem il se - - pol_cro cangiarsi in al -
 J -drassi e ve - -drassi il se - - pol_cro cangiarsi in al -
 -drem noi ve - -drem il se - - pol_cro cangiarsi in al -
 -drem noi ve - -drem il se - - pol_cro cangiarsi in al -
 -drem noi ve - -drem il se - - pol_cro cangiarsi in al -

I
 - tar questo no - me che suo - na vit -
 N
 C
 - tar
 J
 - tar, il se - pol - cro cangiar - si in al - tar
 - tar questo no - me che suo - na vit -
 - tar
 - tar
 - tar
 P
 I
 - to - ria scuote ogn'alma e la gui - da a pu - gnar noi ve -
 N
 C
 an - diam
 J
 an - diam
 - to - ria scuote ogn'alma e la gui - da a pu - gnar noi ve -
 an - diam
 an - diam

P I
 _dremo sul campo di glo - ria il se - pol - cro cangiarsi in al -
 N C
 marciam
 J
 marciam
 _dremo sul campo di glo - ria il se - pol - cro cangiarsi in al -
 marciam
 marciam
 _tar, il..... se - pol - cro cangiar - si in al - tar
 questo no - me che suo - na vit -
 questo no - me che suo - na vit -
 _tar, il..... se - pol - cro cangiar - si in al - tar
 marciam questo no - me che suo - na vit -
 marciam questo no - me che suo - na vit -

P I
 noi ve_
 M C
 -to - ria scuote ogn' al_ma e la gui_da a pu_ -gnar noi ve_
 J
 -to - ria scuote ogn' al_ma e la gui_da a pu_ -gnar noi ve_
 e ve_
 -to - ria scuote ogn' al_ma e la gui_da a pu_ -gnar noi ve_
 -to - ria scuote ogn' al_ma e la gui_da a pu_ -gnar noi ve_

P I
 _dre_mo sul cam_po di glo_ -ria il se - pol -cro cangiarsi in al_
 M C
 _dre_mo sul cam_po di glo_ -ria il se - pol -cro cangiarsi in al_
 J
 _dras_si sul cam_po di glo_ -ria il se - pol -cro cangiarsi in al_
 _dre_mo sul cam_po di glo_ -ria il se - pol -cro cangiarsi in al_
 _dre_mo sul cam_po di glo_ -ria il se - pol -cro cangiarsi in al_
 _dre_mo sul cam_po di glo_ -ria il se - pol -cro cangiarsi in al_

Poco più

P I
_tar si que - - sto

N C
_tar si que - - sto

J
_tar si que - - sto

_tar que - - sto no - me che suo - na vit - to - ria

_tar que - - sto no - me che suo - na vit - to - ria

_tar que - - sto no - me che suo - na vit - to - ria

Poco più
Piano accompaniment with *allegro* marking.

P I
no - me che suo - na vit - toria si

N C
no - me che suo - na vit - toria si

J
no - me che suo - na vit - toria si

si scuo - - te ogn' al - ma e la gui - da a pu -

si scuo - - te ogn' al - ma e la gui - da a pu -

si scuo - - te ogn' al - ma e la gui - da a pu -

Piano accompaniment with *allegro* marking.

P I *scuo - - - te ogn' al - ma e la gui - da a pu - gnar noi ve -*
 N C *scuo - - - te ogn' al - ma e la gui - da a pu - gnar noi ve -*
 J *scuo - - - te ogn' al - ma e la gui - da a pu - gnar e ve -*
- gnar si noi vedre - - -
- gnar si noi ve -
- gnar si noi ve -

P I *- dre - mo sul cam - po di gloria noi ve - - dre - mo sul campo di*
 N C *- dre - mo sul cam - po di gloria noi ve - - dre - mo sul campo di*
 J *- dras - si sul cam - po di gloria e ve - - dras - si sul campo di*
- - mo sul cam - po di gloria noi ve - - dre - mo sul campo di
- dre - mo sul cam - po di gloria noi ve - - dre - mo sul campo di
- dre - mo sul cam - po di gloria noi ve - - dre - mo sul campo di

- pol - - - - -

P
I
glo - ria il se - - pol - cro cangiar - si in al - tar si

N
C
glo - ria il se - - pol - cro cangiar - si in al - tar si

J
glo - ria il se - - pol - cro cangiar - si in al - tar si

glo - ria il se - - pol - cro cangiar - si in al - tar si

glo - ria il se - - pol - cro cangiar - si in al - tar si

glo - ria il se - - pol - cro cangiar - si in al - tar si

- cro can - - - giar - - - si in al -

P
I
si can - - - giar - - - si can - giar - - si in al -

N
C
si can - - - giar - - - si can - giar - - si in al -

J
si can - - - giar - - - si can - giar - - si in al -

si can - - - giar - - - si can - giar - - si in al -

si can - - - giar - - - si can - giar - - si in al -

si can - - - giar - - - si can - giar - - si in al -

PI
 NC
 J

-tar si il se-pol- -cro can-giar- - si in al-
 -tar si il se-pol- -cro can-giar- - si cangiar- - si in al-
 -tar si il se-pol- -cro can-giar- - si cangiar- - si in al-
 -tar si il se-pol- -cro can-giar- - si cangiar- - si in al-
 -tar can-giar- - si cangiar- - si in al-
 -tar si il se-pol- -cro can-giar- - si cangiar- - si in al-

8

PI
 NC
 J

-tar andiam an-diam andiam an-diam andiam an-
 -tar andiam an-diam andiam an-diam andiam an-
 -tar andiam an-diam andiam an-diam andiam an-
 -tar andiam an-diam andiam an-diam andiam an-
 -tar andiam an-diam andiam an-diam andiam an-

8

P
I
-dian andiam an-diam.....

N
C
-dian andiam an-diam.....

J
-dian andiam an-diam.....

-dian andiam an-diam.....

-dian andiam an-diam.....

-dian andiam an-diam..... (tutti partono, tranne Pamira e le Donne)

8

8

1

ppp

SCENA E PREGHIERA

Giusto ciel! in tal periglio

PAMIRA.

ANDANTINO. *sotto voce*

P - pressa. Vincer gio-va o pe - rir.

P Pel nostro Dio, per la Grecia ne accenda egual de-sio.

P Vòlte tranquille e tetre, a-silo della morte,

P

voi che ne proteg- gete, e di vostr'ombre ne coprite,

P

se mai de' Greci il fato tra_ disse i sforzi lor... deh!.. profondate.

P

Allegro
Fra le vostre ru- i - ne, di sue vit- time in cer- ca,

P

il vile autor de' nostri mali estremi, non vi tro- vi che

P

sangue: il vegga, e fremi!

P

Ve - nite a questo sen, di - lette suore,

P

impetriamo dal cie - lo il suo favo - re.

P

Andante Giu - sto

P

ciel! in tal pe - ri - glio, più con -

P

- si - glio, più spe - ran - za non ci a - van - za, che piangen - do, che ge -

P

- men - do im - plo - rar..... la..... tu - a pie -

P

- tà, che ge - men - do im - plo - ra - re la tua pie -

P

- tà im - plo - rar, ah si, la tu - a pie -

P *- tà, ISMENE* *più con -*
Giu - sto ciel! la tua ele - men - za
 DONNE
 CORO *Giu - sto ciel! la tua ele - men - za*

P *- si - glio, più spe - ran - za non ci a - van - za che pian -*
 I *ciel! ciel! ciel!*
ciel! ciel! ciel!

P *- gen - do, che ge - men - do im - plo - rar la*
 I *giu - sto ciel, pon - ga ter - - mi -*
giu - sto ciel, pon - ga ter - - mi -

P tu - a pie - tà che ge - men - do im - plo - rar la
 I - ne al sof - frir pon - ga ter - mi - ne
 - ne al sof - frir pon - ga ter - mi - ne

P tu - a la tua pie - tà im - plo - rar, ah si, si la
 I al sof - frir pon - ga ter - mi - ne
 al sof - frir pon - ga ter - mi - ne

P tu - a la tua pie - tà.
 I al sof - frir.
 al sof - frir.

FINALE TERZO

All^o vivace.

PAMIRA

Ma qual mai

suo - na fu - ne - bre ac - cen - to? ah! ben lo

sen - to, tut - to fi - ni. Se i Dei pe'

p

Gre - ci pie - tà non han - no, tre - mi il ti -

p

- ran - no che ne avvi - li.

Ten.

CORO di TURCHI

Bassi

Fe - riam! fe - riam!

Fe - riam! fe - riam!

l'ar - dir non lan - gui. Que' cor - pi e - san - gui, su cal - pe -

l'ar - dir non lan - gui. Que' cor - pi e - san - gui, su cal - pe -

PAM:

- stiam. **Ismene e Coro Donne** Tre - mi il ti -
 - stiam. Se i Gre - ci tut - ti, mi - ser! fur

- ran - no il vin - ci - tor, sì.
 spen - ti, di noi pa - ven - ti il vin - ci - tor.

MAO:

An - che all'or - go - glio mer - cè non re - - sta.

(ai suoi)

PAM:

Pa - mi - ra io voglio. An - date... Ar - re - sta!...

P

o que - sto fer - ro mi squarcia il sen.....

FF

P

MAO:

Pa - mi - - - ra!

(si sente scoppiare l'incendio)

MAO:

Cie - lo! che av - vie - ne? oh gior - no!

CORO di TURCHI

Ten.

Bassi

Cie - lo! che av - vie - ne? oh gior - no!

Cie - lo! che av - vie - ne? oh gior - no!

MAO:

Qual nembo in - tor - no s' o - de mug - gir!

(Profonda la parte in prospetto dell'edifizio, e lascia vedere l'incendio di Corinto.)

CORO DI TURCHI

Qual nembo in - tor - no s' o - de mug - gir!

Qual nembo in - tor - no s' o - de mug - gir!

Pamira, Ismene e Coro di Donne

Oh pa - - tria!..

Oh gior - - no!

Oh gior - - no!

