4°
s. Pr.
584

BEETHOVEN

NEUNTE SYMPHONIE

BAYERISCHE STAATS-BIBLIOTHEK MUENCHEN

Walter Steinkauler.

9. Symphonie

von

L. VAN BEETHOVEN

für

Pianoforte und Violine

arrangirt

von

HANS SITT.

Eigenthum des Verlegers.

LEIPZIG
C. F. PETERS.

F. Baumgarten, del. Lith. Anst. v. C. G. Röder, Leipzig.

6918.

Symphonie IX.

mit Schlusschor über Schiller's Ode an die Freude.

Dem König von Preussen, Friedrich Wilhelm III. gewidmet.

Allegro, ma non troppo, un poco maestoso.

Violine.

pp sotto voce

Allegro, ma non troppo, un poco maestoso.

Pianoforte.

pp

cresc.

cresc.

ff

ff

sf sf sf sf sf sf

ff sf p f p

ff sf f p f p

f sf sf sf f dimin. p pp

sotto voce

f sf sf sf f 6 dimin. 6 p 6 pp

cresc.

cresc.

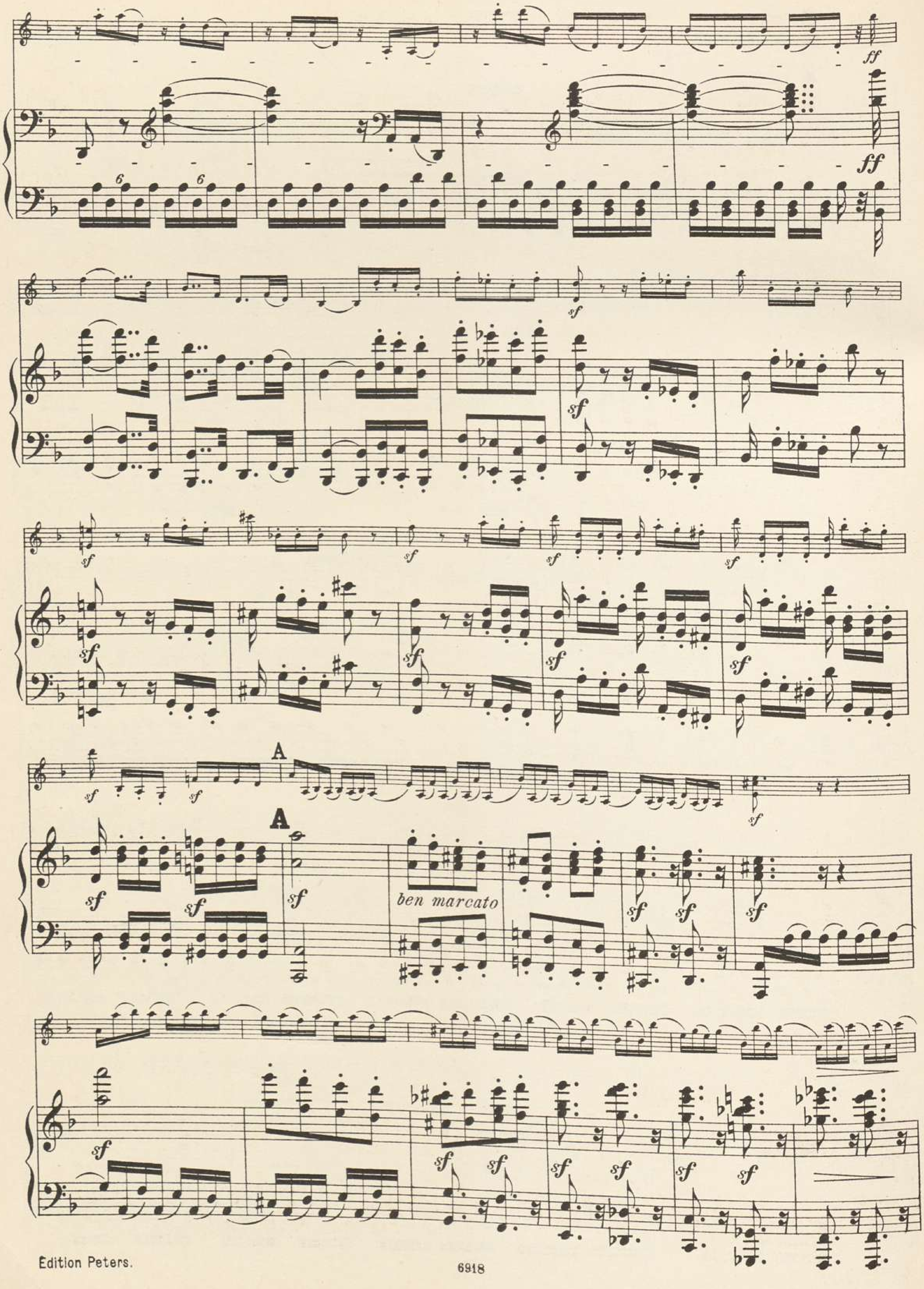
A
ben marcato

p

p dolce

p dolce

sempre p

sempre p

p

p

cresc.

f

f

f

p

cresc.

f

f

f

p

cresc.

più cresc.

ff

cresc.

più cresc.

ff

p dolce

ff

p dolce

ff

p

pp

pp

sempre pp

sempre pp

sempre pp

cresc.

cresc.

B

B

decresc.

decresc.

Edition Peters.

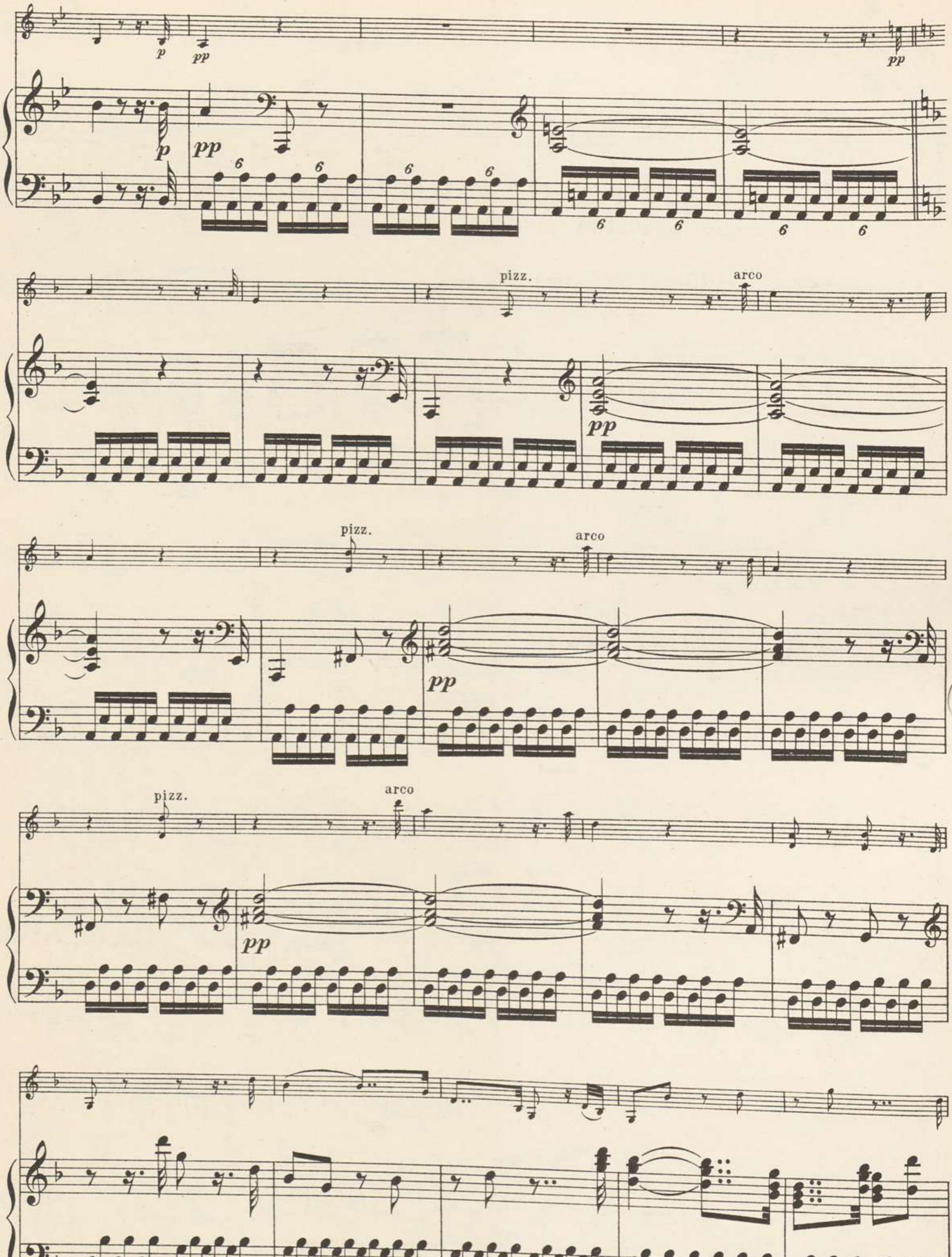
p
pp
pp
p
pp
pizz.
arco
pp
pizz.
arco
pp
pizz.
arco
pp

cresc.

cresc.

ff sf sf sf sf sf p

ff sf sf sf sf sf sf p

p ritar. a tempo p

ritar. a tempo p p

C

p

C

p

6 6

cresc.

cresc.

Edition Peters.

espressivo

ritard. a tempo

p cresc.

a tempo

ritard.

sf sf

p più p

p più p

pp cantabile

D

pp

D

Edition Peters.

cantabile

cresc.

cresc.

pp

pp

un poco meno p

un poco
meno p

cresc. - - -

cresc. - - -

f f f f f f f f f f f f f f f f

ff ff ff ff ff ff ff ff ff ff ff ff ff ff ff ff

Edition Peters.

E

E

p dolce

p dolce

p

p

cresc.

cresc.

f

sf

sf

sf

sf

f

f

p' cresc.

p cresc.

f

ff

p

ff

ff

p

Edition Peters.

pp

p

pp

sempre pp

sempre pp

pp

cresc.

cresc.

F

f

sf

F

f

sf

sf

Edition Peters.

p

6 6

p

espress.

cresc.

cresc.

ff

6

ff

p cresc.

p cresc.

f

sf

sf

sf

sf

sf

sf

f

sf

G

p dolce

G

p

p

sempre p

sempre p

Edition Peters.

cresc.

cresc.

f

dim.

più p

pp

cresc.

f

dim.

più p

pp

cresc.

f

f

p cresc.

f

f

p cresc.

f

p

ritard.

a tempo

f

p espress.

ritard.

a tempo

a tempo

H

p

ritard.

a tempo

H

pp

p

ritard.

pp

cresc.

tr

8

cresc.

8

tr

tr

f

più f

f

più f

ff

8

ff

sempre ff

sempre ff

8

sempre ff

sempre ff

sf

ff

sf

ff

Molto vivace. (♩.= 116.)

Molto vivace. (♩.= 116.)

ff *sf* *sf* *pp*

pp *pp*

sempre pp *sempre pp*

cresc. *cresc.*

Edition Peters.

p cresc. f

p cresc. f

f f f f f f f f f f f f

pp pp pp

pp pp 3 3

3 cresc. 3

f ff ff Ritmo di tre pizz. p

f ff ff ff ff Ritmo di tre

battute. arco p sempre p

battute. p

Ritmo di quattro battute.

Ritmo di quattro battute.

Edition Peters.

più cresc.

più cresc.

f

f

più f

più f

ff

ff

K

K

ff

ff

f

f

f

f

f

f

f

f

f

f

f

f

f

f

f

f

p

p

cresc.

cresc.

cresc.

pizz.

cresc.

cresc.

arco

ff

ff

p

p

cresc.

f

cresc.

f

f

pp

sempre pp

pp

f

pp

sempre pp

3

1.

3

1.

pp

3

Edition Peters.

2. cresc. ff pp

2. cresc. f ff pp

sempre pp cresc. stringendo il tempo

sempre pp cresc. stringendo il tempo

Presto. (𝅝 = 116.)

ff f f f ff

Presto. (𝅝 = 116.)

ff f f f p p p

1. 1.

staccato

2. 2.

p dolce cresc. p

cresc.

p

cresc.

p

p

fp

p

L

p

L

sf

p

cresc.

p

cresc.

p

Edition Peters.

cresc.
fp
cresc.
cresc.
f
p
cresc.
sempre stacc.
f.
1.
2.
fp
cresc.
1.
2.
p
cresc.
f
f
dimin.
p
cresc.
dimin.
p
cresc.

f *dimin.*

f *dimin.*

sempre più p *pp poco ritard.*

sempre più p *pp poco ritard.*

Molto vivace (3/4) da capo senza replica sin al 𝄋 e poi la Coda.

Coda.

stringendo il tempo

pp *cresc.*

stringendo il tempo

pp *cresc.*

Presto.

ff *f* *f* *f* *fp*

Presto.

ff *f* *f* *f* *f* *p*

1

ff *f* *f* *f*

1 *ff* *f* *f* *f*

Adagio molto e cantabile. (♩ = 60.)

p

dolce

Adagio molto e cantabile. (♩ = 60.)

p

cresc.

p

cresc.

p

Ped. * Ped.

dolce

cresc.

cresc.

p

più p

pp

Andante moderato. (♩ = 63.)

espressivo

cresc.

p cresc.

Andante moderato. (♩ = 63.)

cresc.

p cresc.

morendo

p

cresc.

p

cresc.

morendo

cresc.

morendo

cresc.

morendo

Tempo I.

più p

pp

p

Tempo I.

più p

p

dolce

cresc.

cresc.

p

p

p

cresc.

cresc.

p

più p

pp

p

più p

pp

Andante moderato.

cresc.

cresc.

Andante moderato.

cresc.

morendo

cresc.

morendo

cresc.

cresc.

cresc.

Adagio.

morendo

più p

dolce

Adagio.

morendo

più p

pp

dolce

cresc.

L'istesso tempo.

p dolce

L'istesso tempo.

p

sempre p

cresc. *dimin.*

p

cresc.

p

M

M

cresc.

cresc.

cresc.

p

p

p

più p

pp

p

più p

pp

f

f

f

sf

espress.

sf

sf

ff

dimin.

dolce

dolce

p

cresc. poco a poco

cresc. poco a poco

f

f

f

f

N

N

sf

sf

sf

pp

pp

pp cresc.

p dolce

p dolce

cresc.

dolce

cantabile

cresc.

dolce

cresc.

cresc.

cresc.

ff

dimin.

cresc.

ff

dimin.

p

cresc.

f

p

cresc.

f

p

dimin.

dimin.

sempre pp

sempre pp

cresc.

cresc.

f *p* *f* *pizz.* *p*

f *p* *f* *pp*

Presto. (𝅗𝅥. = 96.)

ff

Presto. (𝅗𝅥. = 96.)

ff

f Selon le caractère d'un Recitatif,

a tempo

ff

a tempo

mais in tempo.

dimin.

ff

f

Allegro, ma non troppo. (♩ = 88.)

Allegro, ma non troppo. (♩ = 88.)

Tempo I.

Tempo I.

dim. ritard.

poco adagio

Vivace.

Vivace.

Tempo I.

Tempo I.

f

dimin.

Adagio cantabile.

p dolce

Tempo I. Allegro.

Adagio cantabile.

p dolce

Tempo I. Allegro.

p

p

cresc.

ff

p

Allegro assai.

p dolce

Tempo I. Allegro.

f

f

f

Allegro assai.

dolce

f

f

Tempo I. Allegro.

f

f

f

f

f

f

sf

Allegro assai.

ff

Allegro assai.

ff

p

cresc.

p

p

cresc.

p

p

sempre p

sempre p

cresc.

p

cresc.

p

cresc.

p

p dolce

p dolce

cresc.

p

cresc.

p

cresc.

cresc.

f

f

sf

P

P

sempre f

sempre f

sf

sf

p poco riten.

poco adagio

f

Tempo I.

poco adagio

Tempo I.

p

f

Presto.

ff

Presto.

ff

Recitativo.

espress.

O Freun - - - - - - de, nicht die - - se

Recitativo.

Tö - ne! son-dern lasst uns an - - - - - - ge - nehme-re an - stimmen,

und freu - - - - - - - - - - - - - - - - - - den - vol - le - re!

Allegro assai.

Allegro assai.

Freude! Freude! Freu - de, schö - ner Göt - ter - fun - ken, Toch - ter aus E -

ly - si - um! Wir be-tre - ten feu - er-trun - ken, Himm-li-sche, dein Hei - lig-thum. Dei - ne Zau-ber

bin - den wie-der, was die Mo - de streng getheilt; al - le Men - - schen wer-den Brü-der, wo dein sanfter

Flü - gel weilt.

f

f

sempre f

8

p dolce

8

Wem der grosse Wurf ge - lun-gen, ein - nes Freundes Freund zu sein, wer ein hol - des

p

dolce

Weib er - run - gen, mi-sche sei - nen Ju - bel ein! Ja, wer auch nur ei - ne See - le

p

sf *dimin.*

sein nennt auf dem Er - denrund! Und wer's nie ge - konnt, der steh - le wei - nend sich aus die - sem Bund.

cresc. *sf* *dimin.*

R

f

poco cresc. *dimin.*

R

f

poco cresc. *dimin.*

p

sempre p

Freu -

p

sempre p

- de trin-ken al - le We - sen an den Brü-sten der Na - tur, al - le Gu - ten,

sempre p

al - le Bö - sen fol-gen ih - rer Ro-sen - spur. Küs-se gab sie uns und Re-ben,

ein - nen Freund ge - - prüft im Tod; Wol - - lust ward dem Wurm ge - ge - ben,

cresc. - - - - - - -

und der Che - rub steht vor Gott.

sempre f

sempre più f

ff

ben marcato

Allegro assai vivace.

Alla marcia.

pp

pp

pp

pp

pp

S *p*

Froh,

froh,

S

pp

wie sei - ne Son - nen, sei - ne Son - nen flie - gen, froh, wie sei - ne Son - nen

flie - gen durch des Him - mels prächt' - gen Plan, lau - fet Brü - der eu - re

pp *poco cresc.*

pp *poco cresc.*

Bahn, lau - - fet Brü - - der eu - - re Bahn, freu - dig wie ein

Bahn,

poco f

poco f

Held zum Sie - gen, wie ein Held zum Sie - gen.

poco f

più f

più f

più f

più f

ff

ff

sempre ff

sempre ff

sf

sf

sf

sf

sf

sf

sf

sf

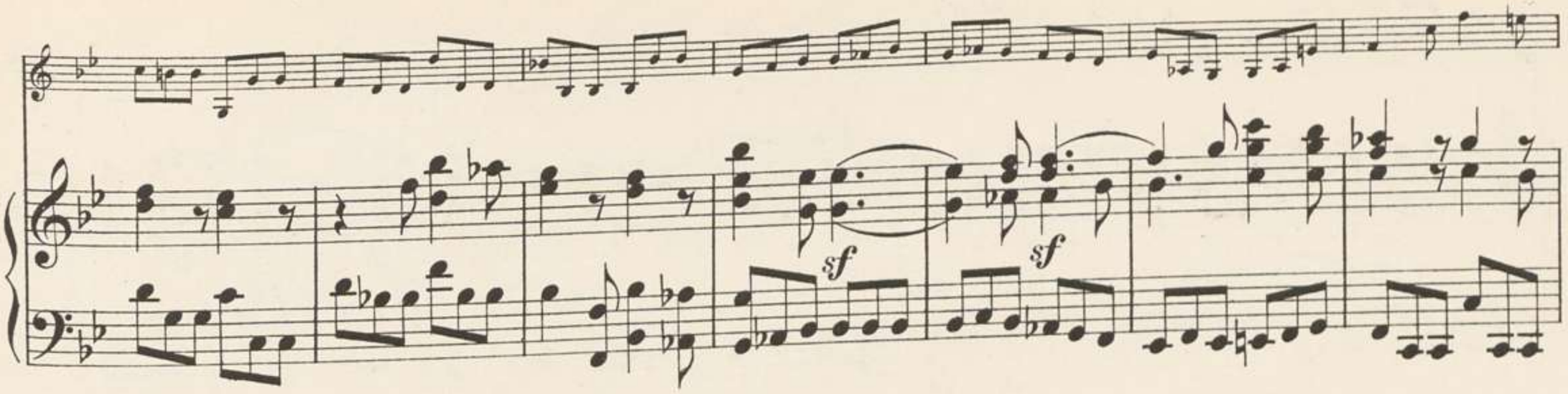
sf
sf

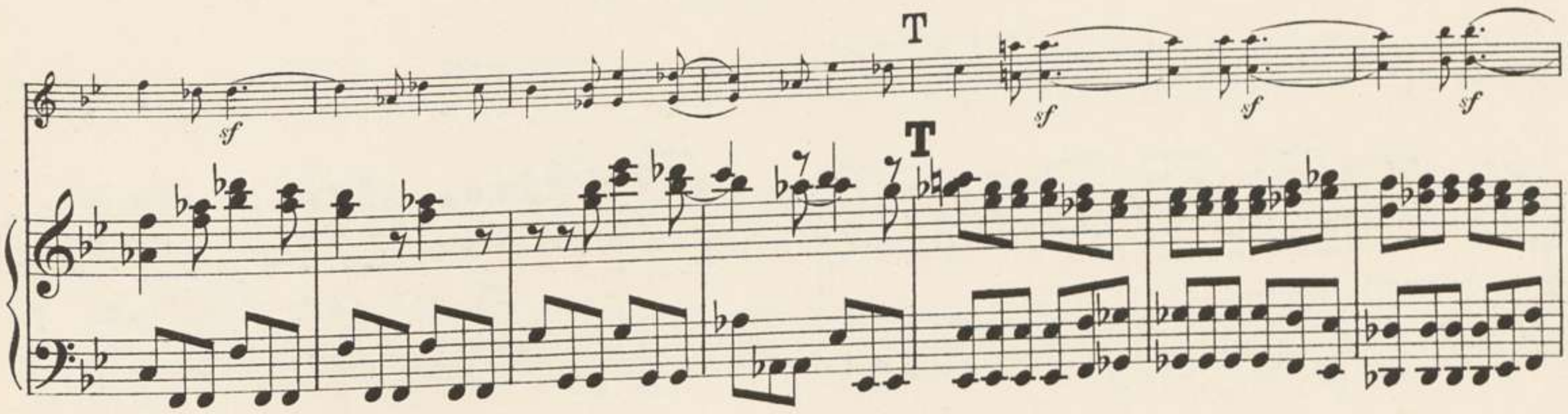
T
sf
sf
sf
T

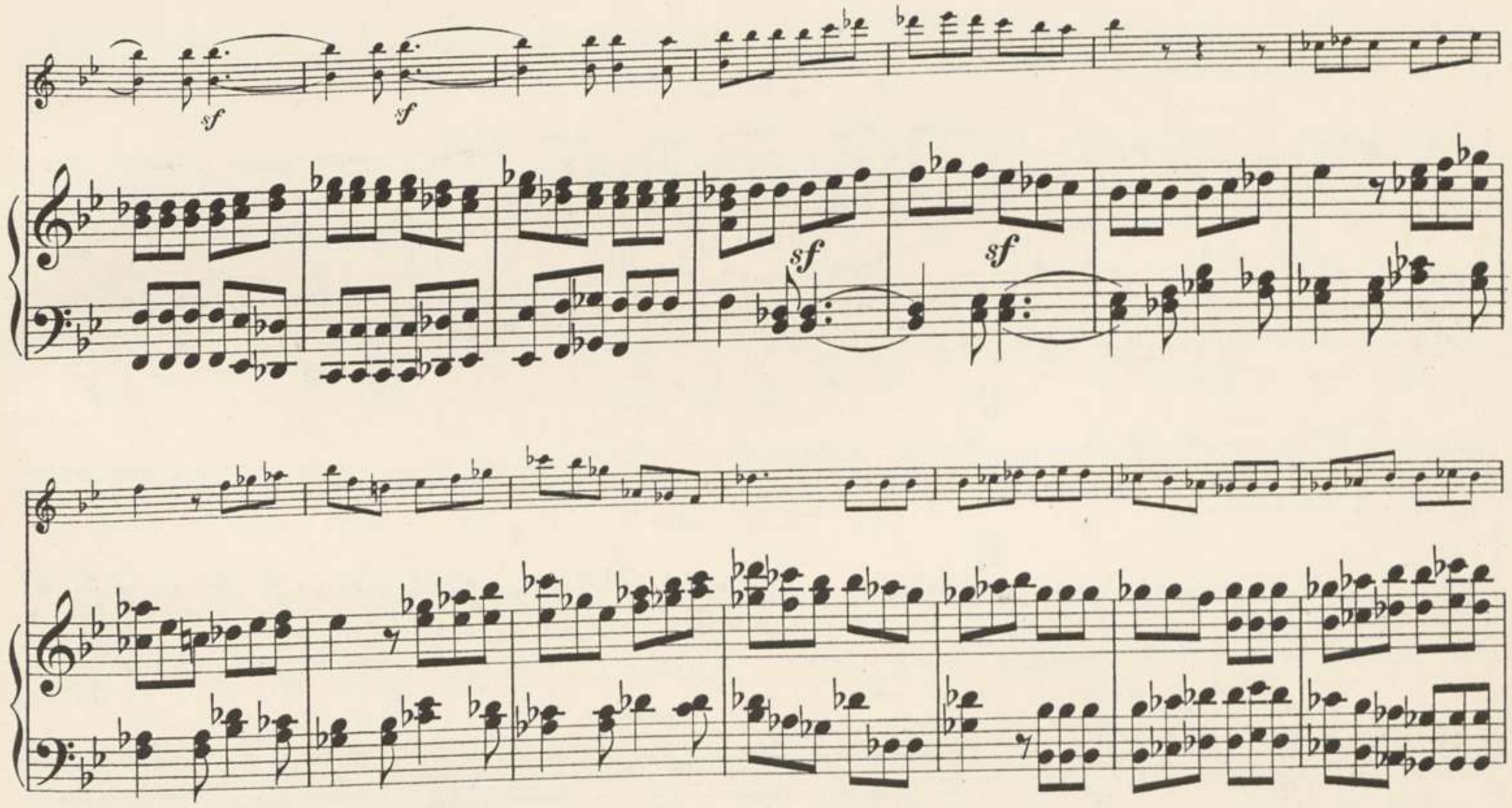
sf
sf
sf
sf

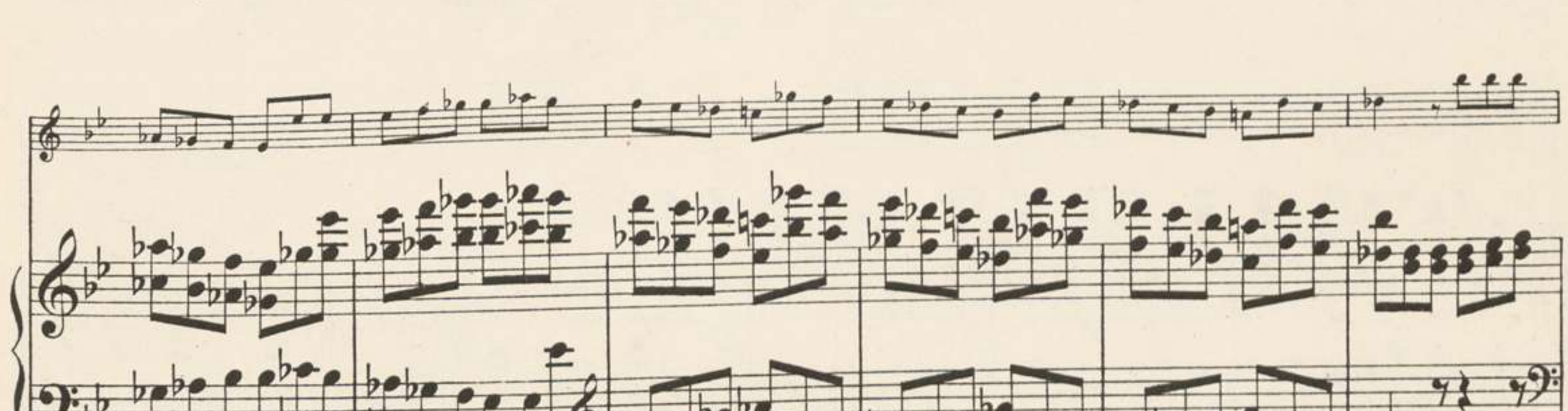

U

U

sf sf sf sf dimin.

sf sf sf sf dimin.

p pp

p più p pp sempre pp

pp cresc.

V ff

cresc.

V ff

Freu - de, schö - ner Göt - ter -

fun - ken, Toch - ter aus E - - ly - - si - um, wir be - - tre - ten

sf

feu - er - - trun - ken, Himm - li - - sche, dein Hei - - lig-thum. Dei - ne

sf

Zau - ber bin - den wie - der, was die Mo - de streng ge -

ff

theilt; al - - - - le Men - schen wer - den Brü - - der, wo dein

ff *sf*

sanf - ter Flü - - gel weilt.

ff

ff

Andante maestoso. (♩ = 72.)

Andante maestoso. (♩ = 72.)

Seid um - schlungen, Mil-

- li - o-nen! die-sen Kuss der gan-zen Welt!

Brü - der! ü-ber'm

Ster-nen - zelt muss ein lie - ber Va - ter woh-nen.

Edition Peters.

Adagio ma non troppo, ma divoto. (♩ = 60.)

cresc. *p*

Adagio ma non troppo, ma divoto. (♩ = 60.)

Ihr stürtzt nie - der,

cresc. *pp* *cresc.* *ff* *p* *pp*

Mil - li - o - nen? Ah - nest du den Schö - pfer, Welt? Such' ihn

cresc. *pp* *cresc.* *ff* *sf* *p* *pp*

cresc. *f* *ff* *sf* *pp*

ü - ber'm Ster - nen - zelt, ü - ber Ster - nen muss er woh - nen.

cresc. *f* *ff* *sf* *pp*

pp *pp*

Allegro energico, sempre ben marcato. (♩. = 84.)

Allegro energico, sempre ben marcato. (♩. = 84.)

Freu - de, schö - ner Göt - ter-fun - ken, Toch - ter aus E - ly - si - um!

Seid um - - schlun - gen Mil - - li - - o - - nen,

Wir be - tre - ten feu - er-trun - ken, Himm - li - sche, dein Hei - lig - thum.

die - - sen Kuss der gan - - zen Welt!

Edition Peters.

W

W

f *f*

f *f* *f* *f* *f*

f *f*

f *f* *ff*

ff *f* *f* *f* *f* *f*

non legato

Ihr stürzt nie - - der, Mil - - li -

o - - nen? Ah - - nest du den Schö - - pfer, Welt? such' ihn

ü - - ber'm Ster - - nen-zelt!

f Brü-

f

- der!

f Brü-der!

ü - - ber'm Ster - - - nen - zelt muss ein

p *p*

f *f* *f* *p* *p*

lie - ber Va - ter woh-nen, ein lie - ber Va - ter woh - - - nen.

p *più p* *pp*

p *più p* *pp*

pp

Allegro, ma non tanto. (𝅗𝅥 = 120.)

pp *pp*

Allegro, ma non tanto. (𝅗𝅥 = 120.)

Freu - de, Toch-ter aus E -

pp

sempre pp *pp*

ly - si - um!

sempre pp *pp*

p cresc. poco a poco

cresc. poco a

p cresc.

poco

p cresc.

f

sf sf sf

f

f ff f f f p cresc. ff

f ff f f f p cresc. f

Poco adagio.

p espres. p dolce

Poco adagio.

f f p cresc. p

Edition Peters.

Tempo I.

p

p cresc.

Tempo I.

p

p cresc.

f f f f f f ff f f f p cresc.

f f f f f f ff f f f p cresc.

ff

Poco adagio.

ff

Poco adagio.

mf cresc.

mf cresc.

cresc.

cresc.

Poco allegro, stringendo il tempo, sempre più allegro.

pp cresc.

Poco allegro, stringendo il tempo, sempre più allegro.

pp cresc.

Prestissimo. (𝅗𝅥 = 132.)

ff

Prestissimo. (𝅗𝅥 = 132.)

ff f f f sf sf

sf sf sf

8 sf sf sf sf

sf sf sf sf sf sf sf sf sf sf

Y

8 sf sf sf sf

V

8

ff ff ff

Toch -

ff ff ff

Maestoso. (♩ = 60.)

p cresc. f f f ff

Maestoso. (♩ = 60.)

- teraus E-ly-si-um! Freu - de, schö - - ner Göt - terfun - ken! Göt - ter -

p cresc. f ff

Prestissimo.

sempre ff

Prestissimo.

fun - ken!

sempre ff

sf sf sf sf sf sf sf sf sempre ff

sf sf sf sf sf sf sempre ff

Edition Peters.