Jgnacemu Zaleskiemu.

# Mazek

SŁOWA

T. LENARTOWICZA

MUZYKA

ST. MONIUSZKI.

wydanie drugie.

WILNO

Nakładem Józefa Zawadzkiego.

Cena Rub. sr. 1. 55 Kop.

J. T. Z.

# MACIEK.

Allegro con fuoco.

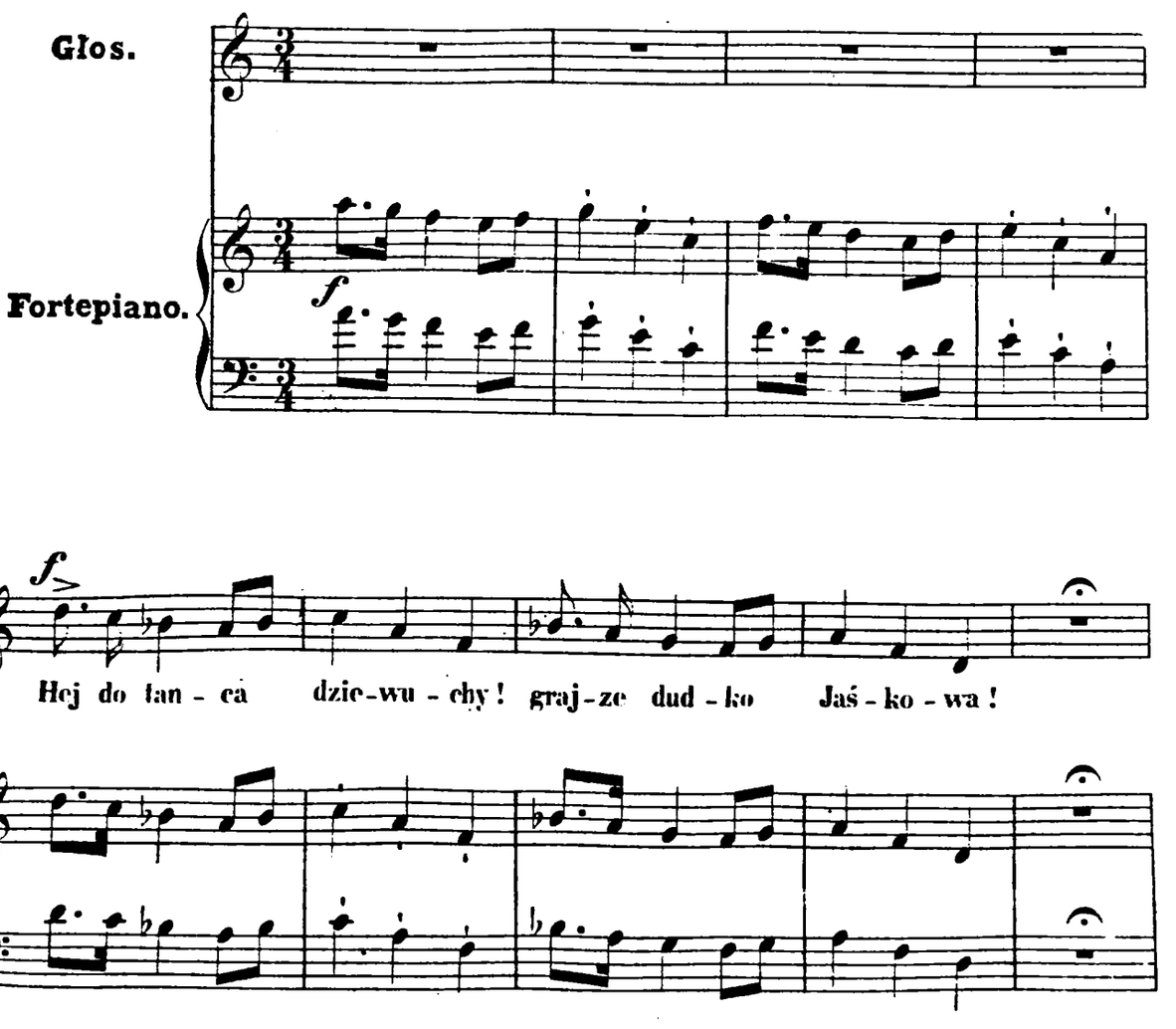


Stich und Druck der Breitkopf'schen Officin in Leipzig J. T. Z.

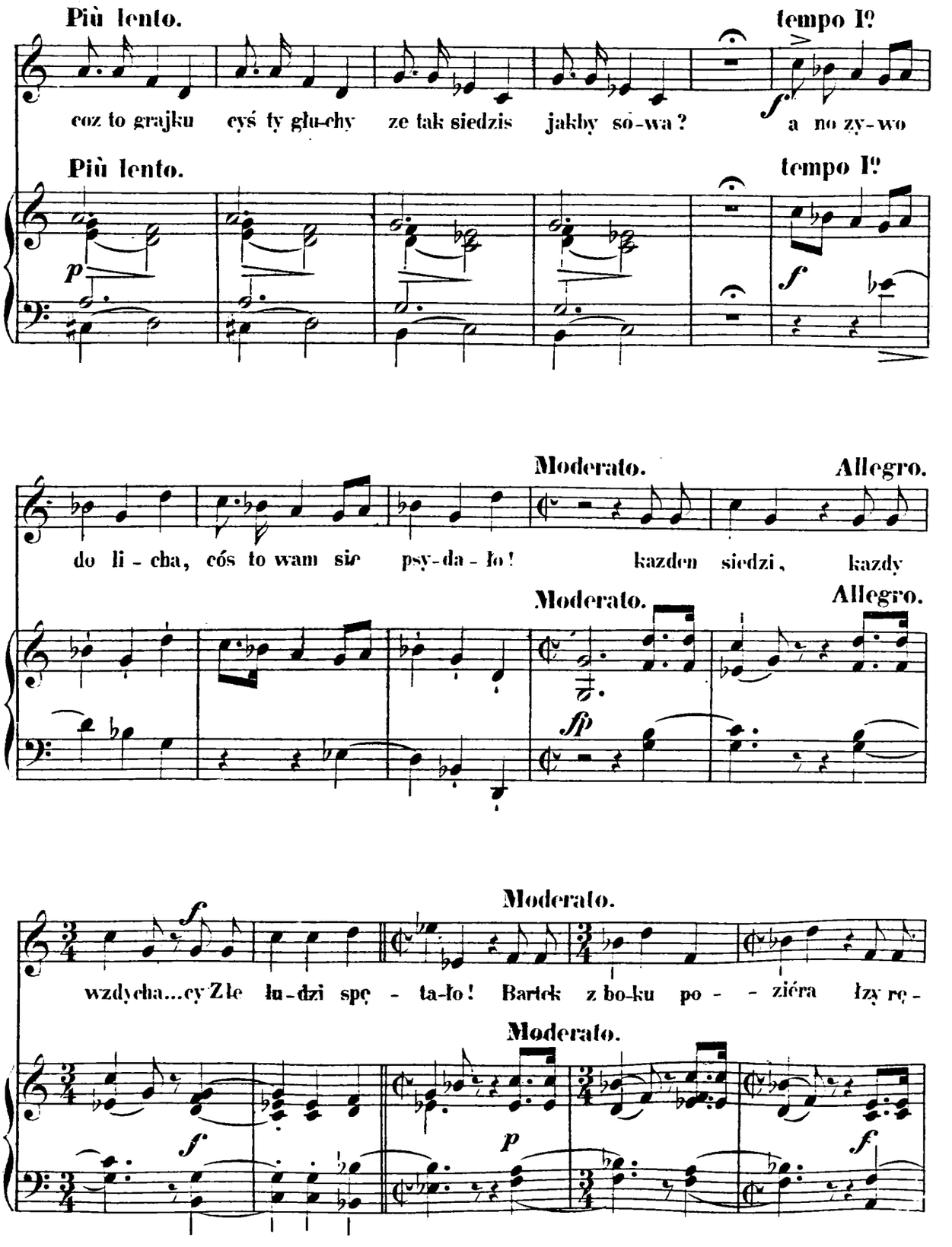
Più lento.
tempo Iº
coz to grajku cyś ty głu-chy ze tak siedzis jakby só-wa ? a no zy-wo
Più lento.
tempo Iº
Moderato.
Allegro.
do li - cha, cós to wam sie psy-da - ło ! kazden siedzi, kazdy
Moderato.
Allegro.
Moderato.
wzdycha...cy Zle lu-dzi spę - ta-ło ! Bartek z bo-ku po - - zióra łzy rę -
Moderato.

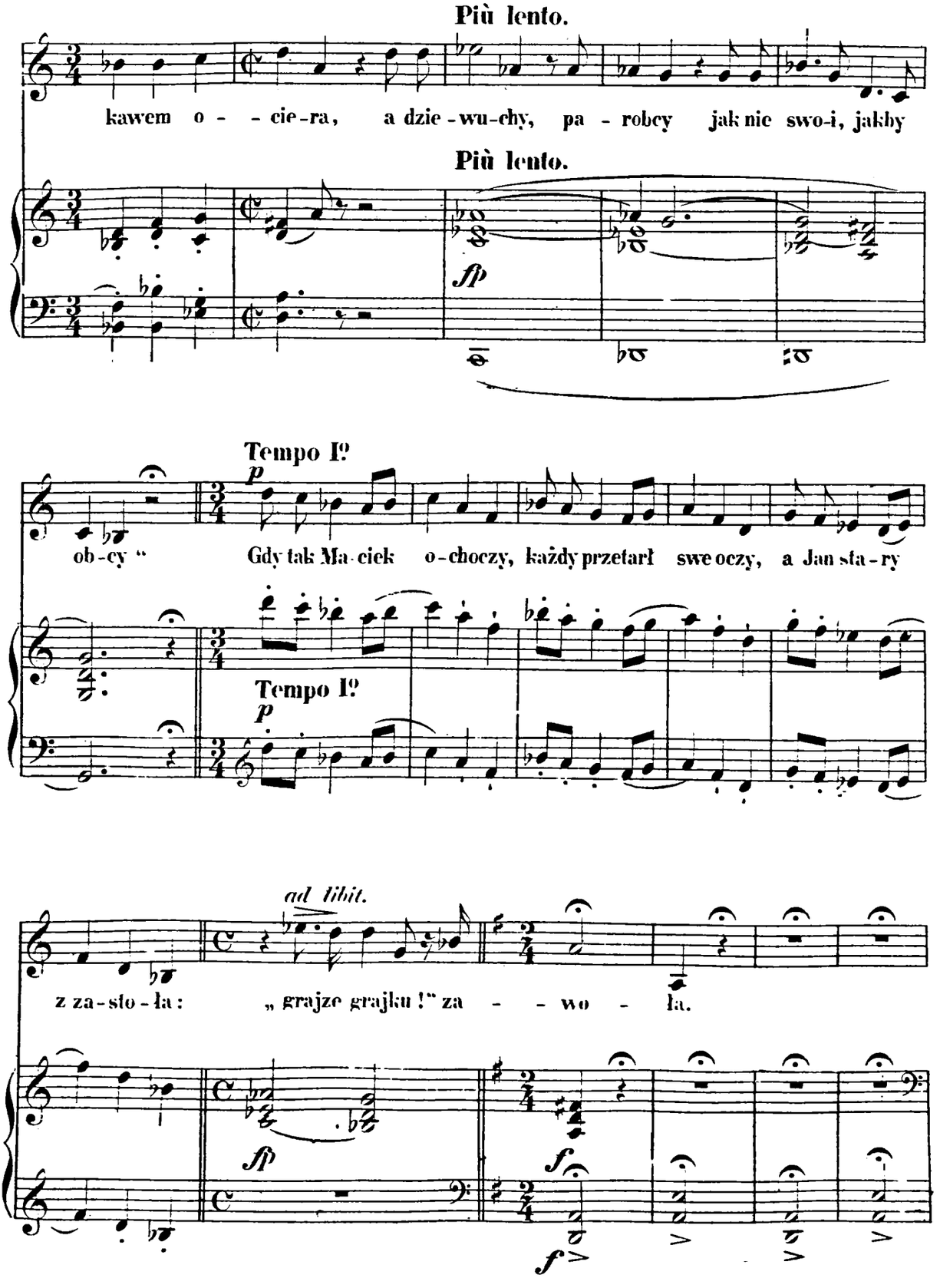
Più lento.
kawem o - - cie-ra, a dzie-wu-chy, pa - robcy jak nie swo-i, jakby
Più lento.
fp
Tempo I°
p
ob-cy " Gdy tak Ma-ciek o-choczy, każdy przetarł swe oczy, a Jan sta-ry
Tempo I°
p
ad libit.
z za-sto-ła: „ grajze grajku !" za - - wo - ła.
fp
f
f

Allegro.

Chwy - cił Jó - zef za ba - - sy, żwa - wo smy - kiem

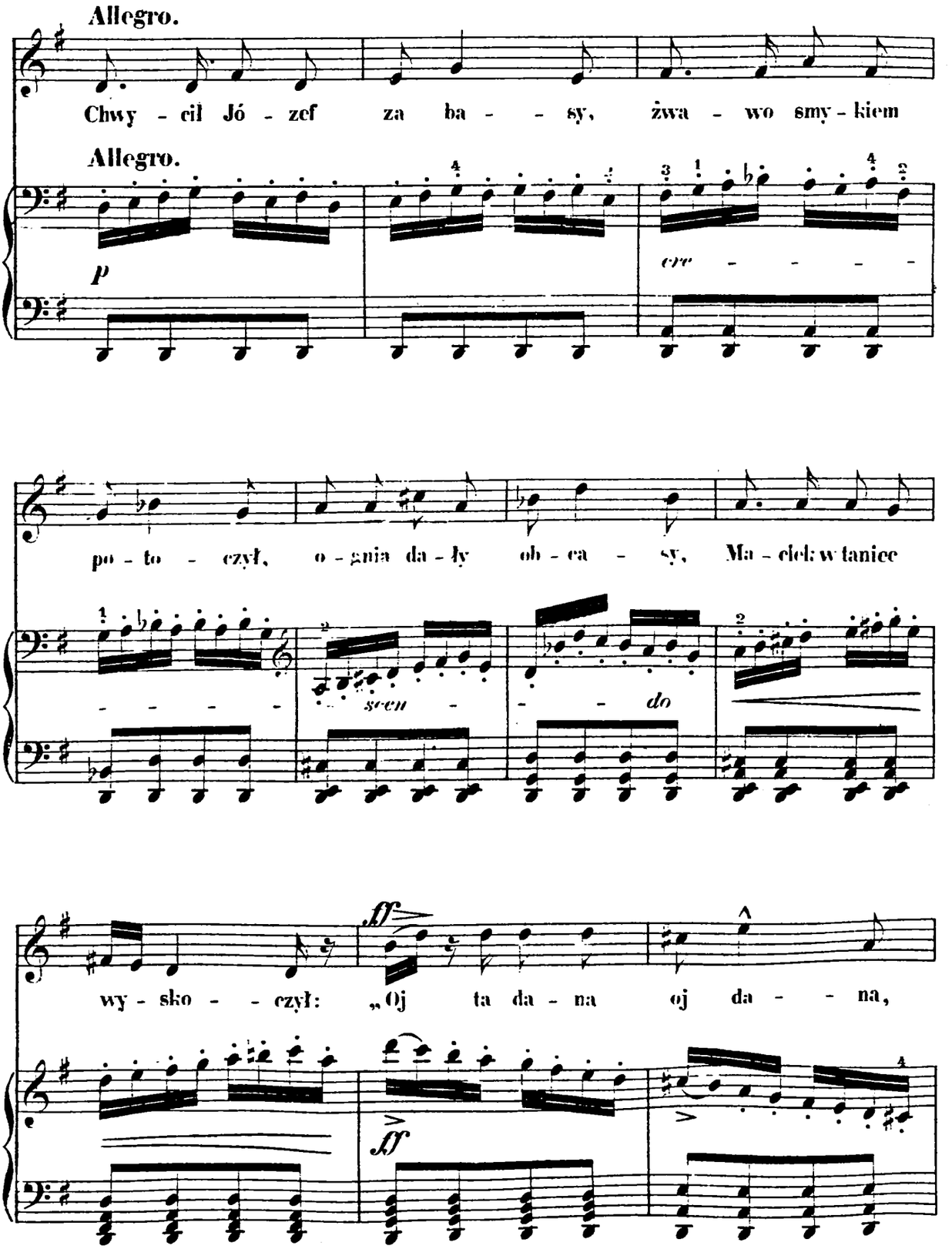

Allegro.

*p* *cre* - - - - -

po - to - czył, o - gnia da - ły ob - ca - sy, Ma - ciek w tanice

- - - - - *scen* - - - *do*

wy - sko - - czył: „Oj ta da - na oj da - - na,

*ff* *ff*

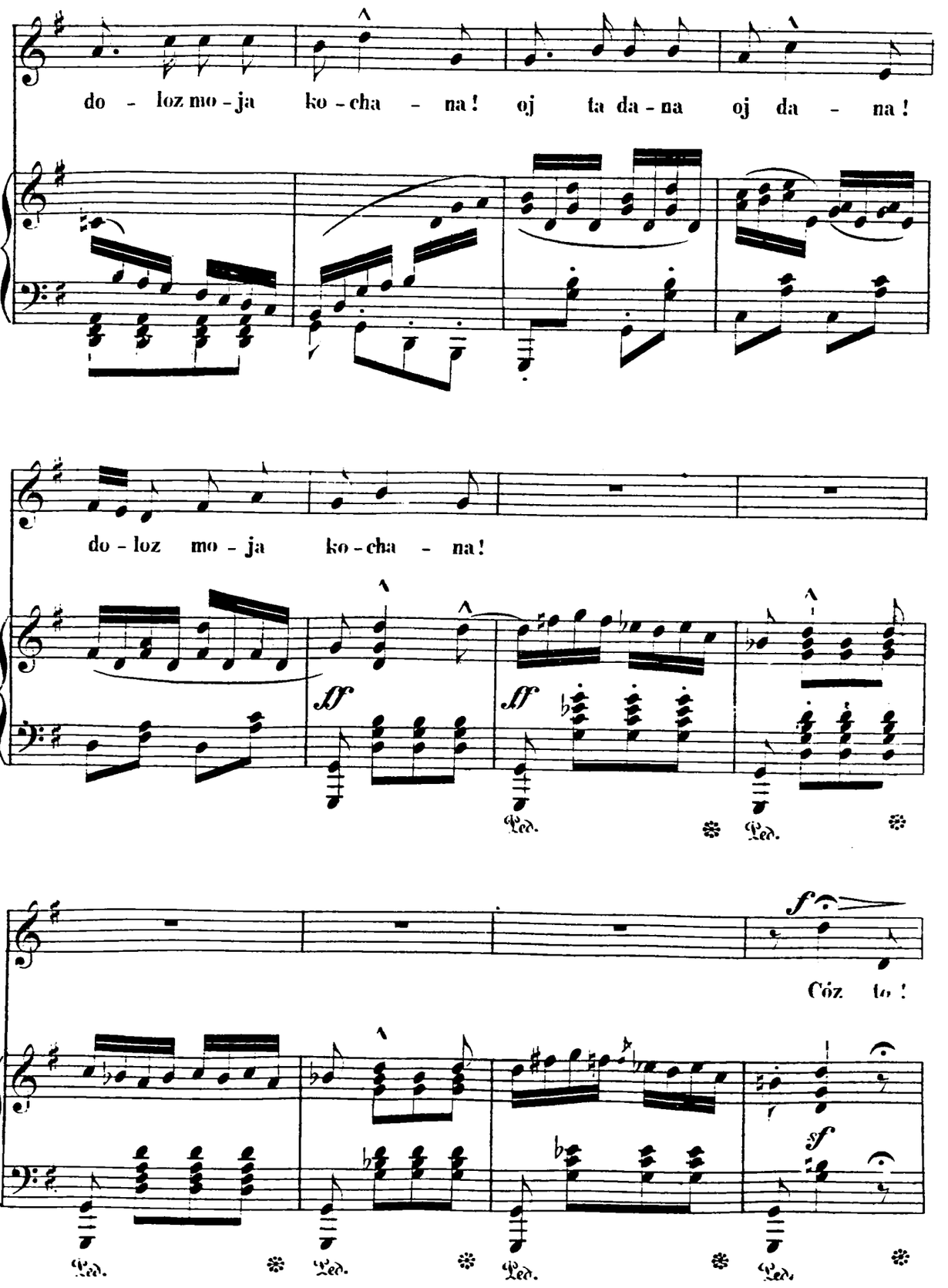
do - loz mo - ja ko - cha - na! oj ta da - na oj da - na!
do - loz mo - ja ko - cha - na!
ff
ff
Ped.
Ped.
f
Cóz to!
sf
Ped.
Ped.
Ped.
Ped.

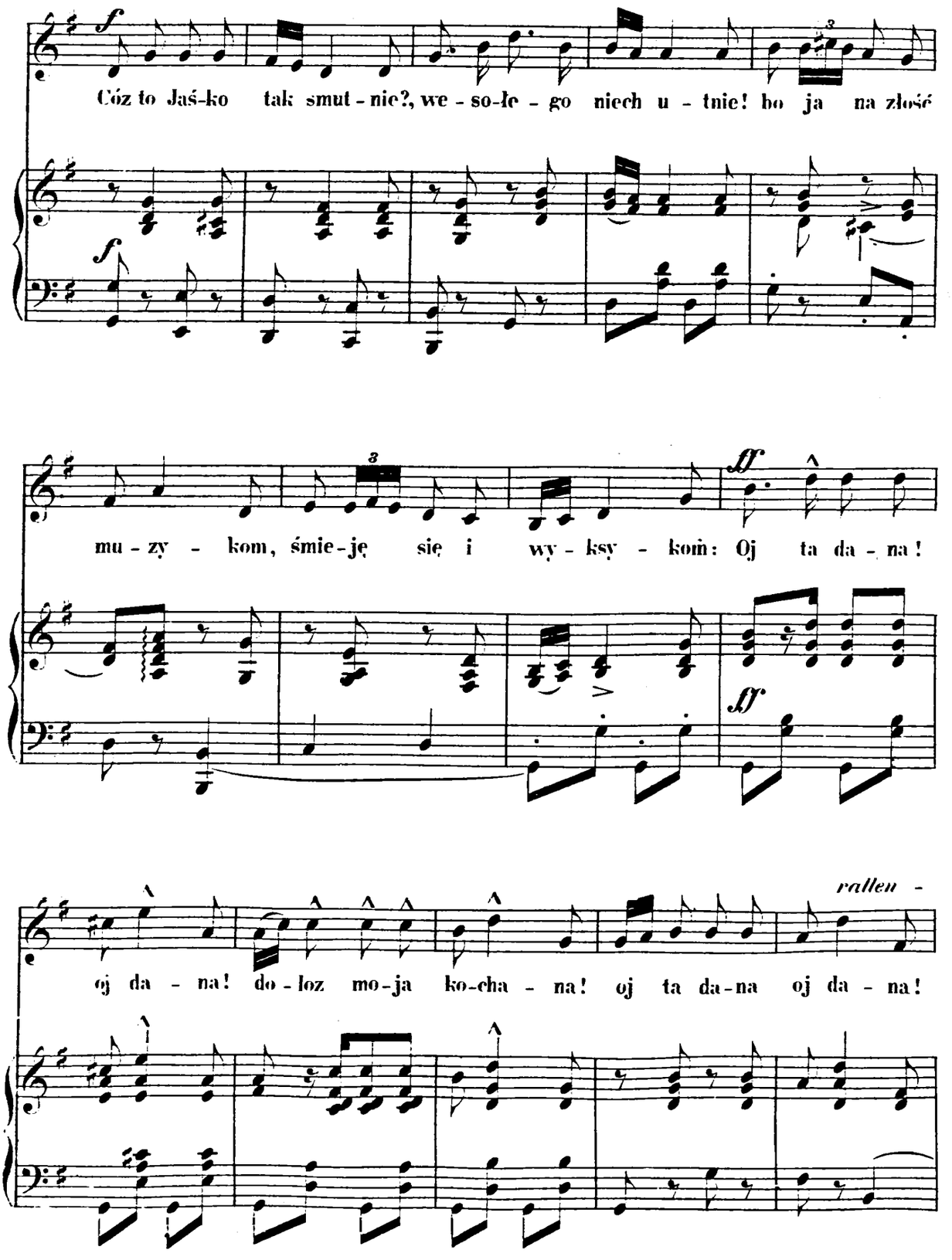
Cóż to Jaś-ko tak smut - nie?, we - so-łe - go niech u - tnie! bo ja na złość
mu - zy - kom, śmie-ję się i wy - ksy - kom: Oj ta da - na!
ff
ff
rallen -
oj da - na! do - loz mo-ja ko-cha - na! oj ta da-na oj da - na!

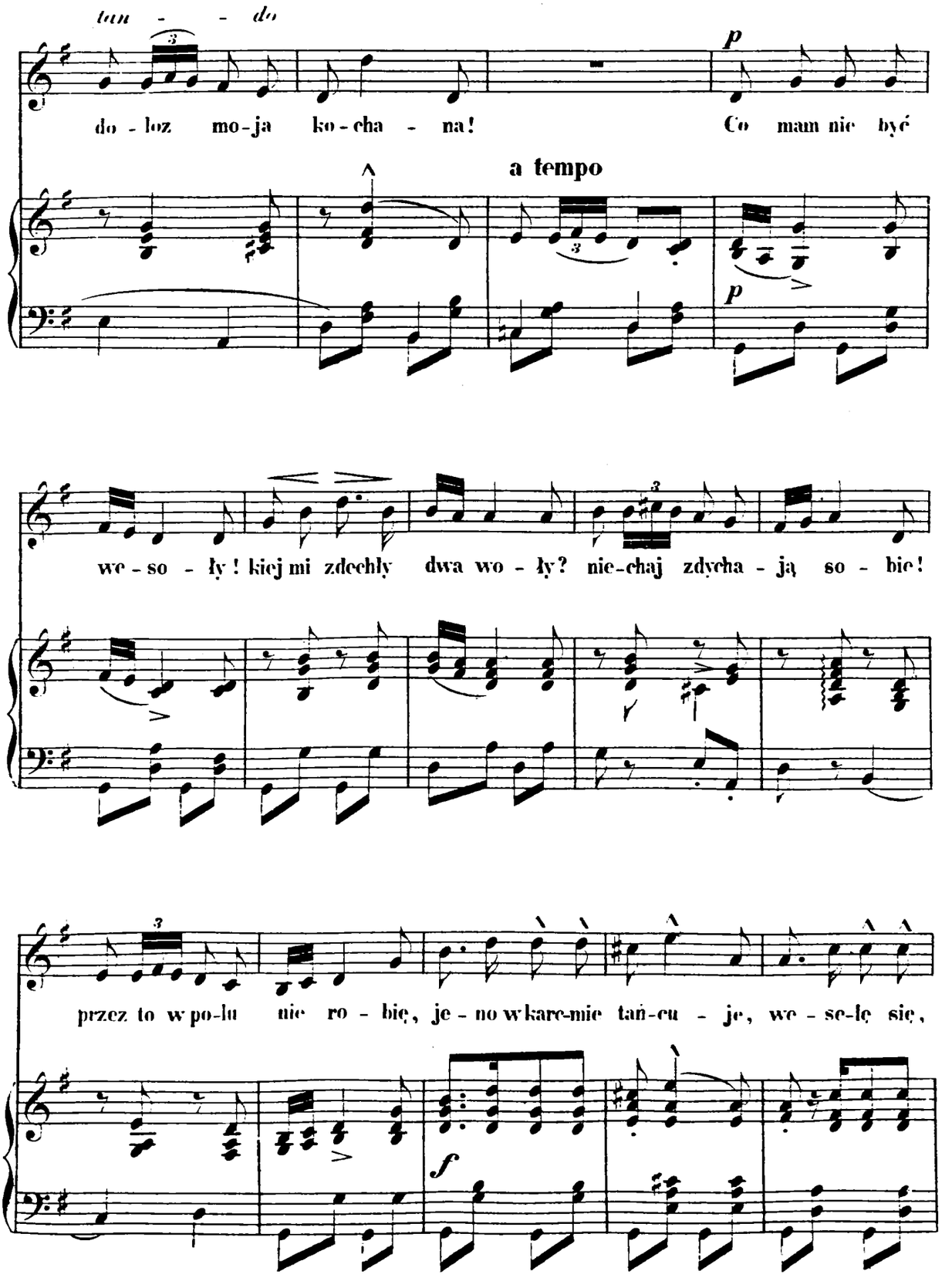
tan - - do
do - loz mo-ja ko-cha - na! Co mam nie być
p
a tempo
p
we - so - ły! kiej mi zdechły dwa wo - ły? nie-chaj zdycha - ją so - bie!
przez to w po-lu nie ro - bię, je - no w kare-mie tań-cu - je, we - se-lę się,
f

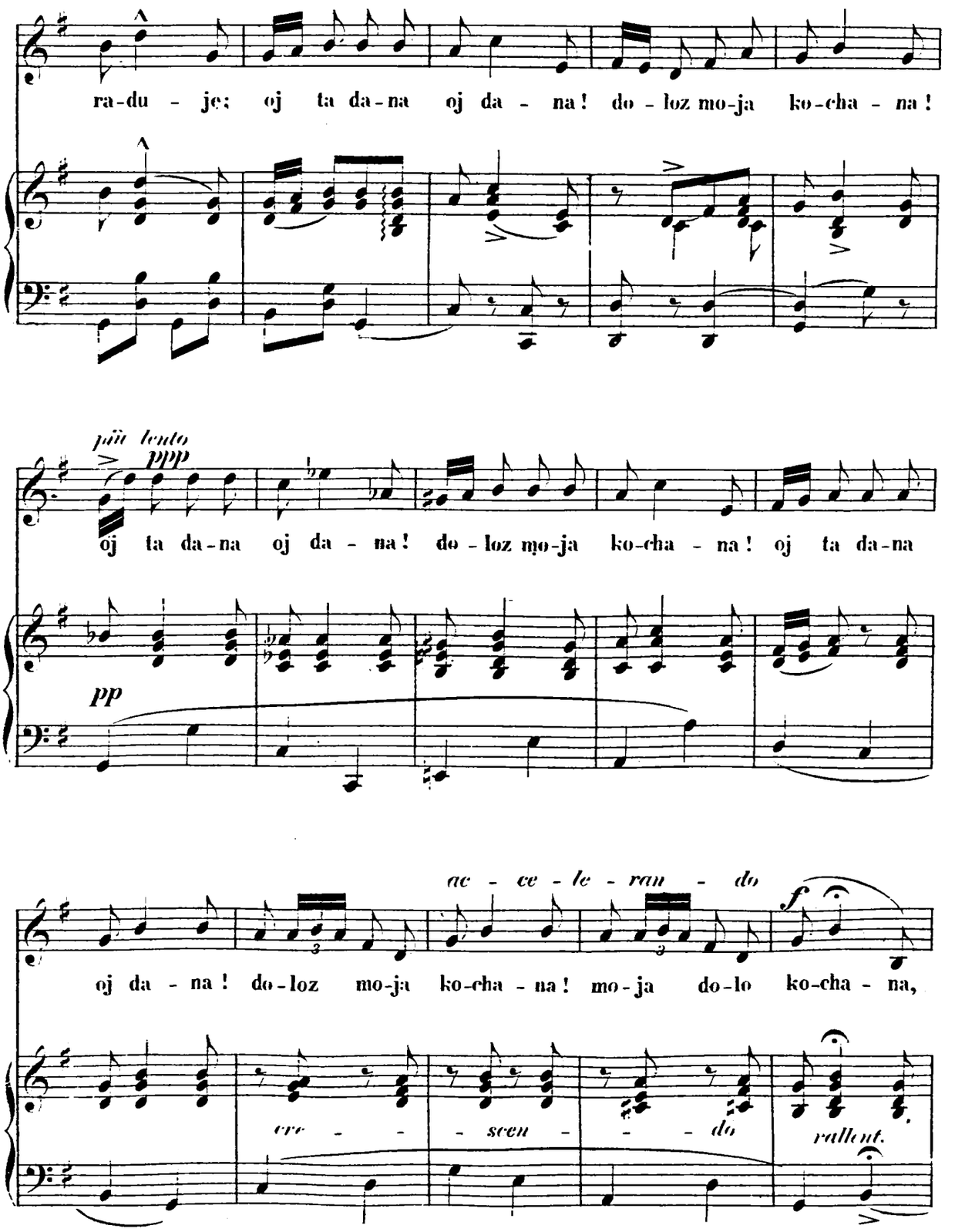
ra-du - je: oj ta da-na oj da - na! do - loz mo-ja ko-cha - na!
più lento
ppp
oj ta da-na oj da - na! do - loz mo-ja ko-cha - na! oj ta da-na
pp
ac - ce - le - ran - do
oj da - na! do-loz mo-ja ko-cha - na! mo-ja do-lo ko-cha - na,
f
cre - - - scen - - - do
rallent.

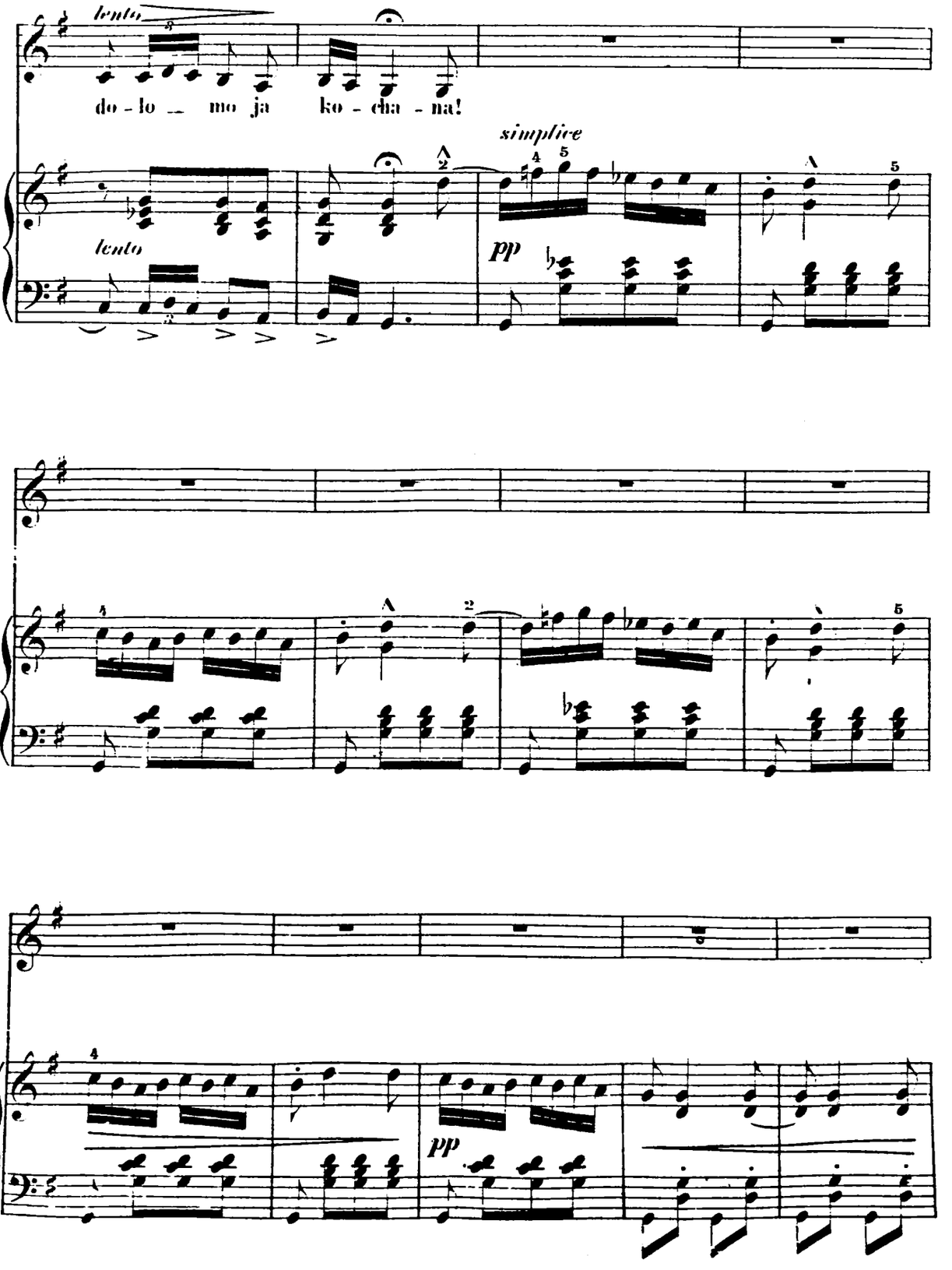
lento
do - lo _ mo ja ko - cha - na!
simplice
pp
lento
pp

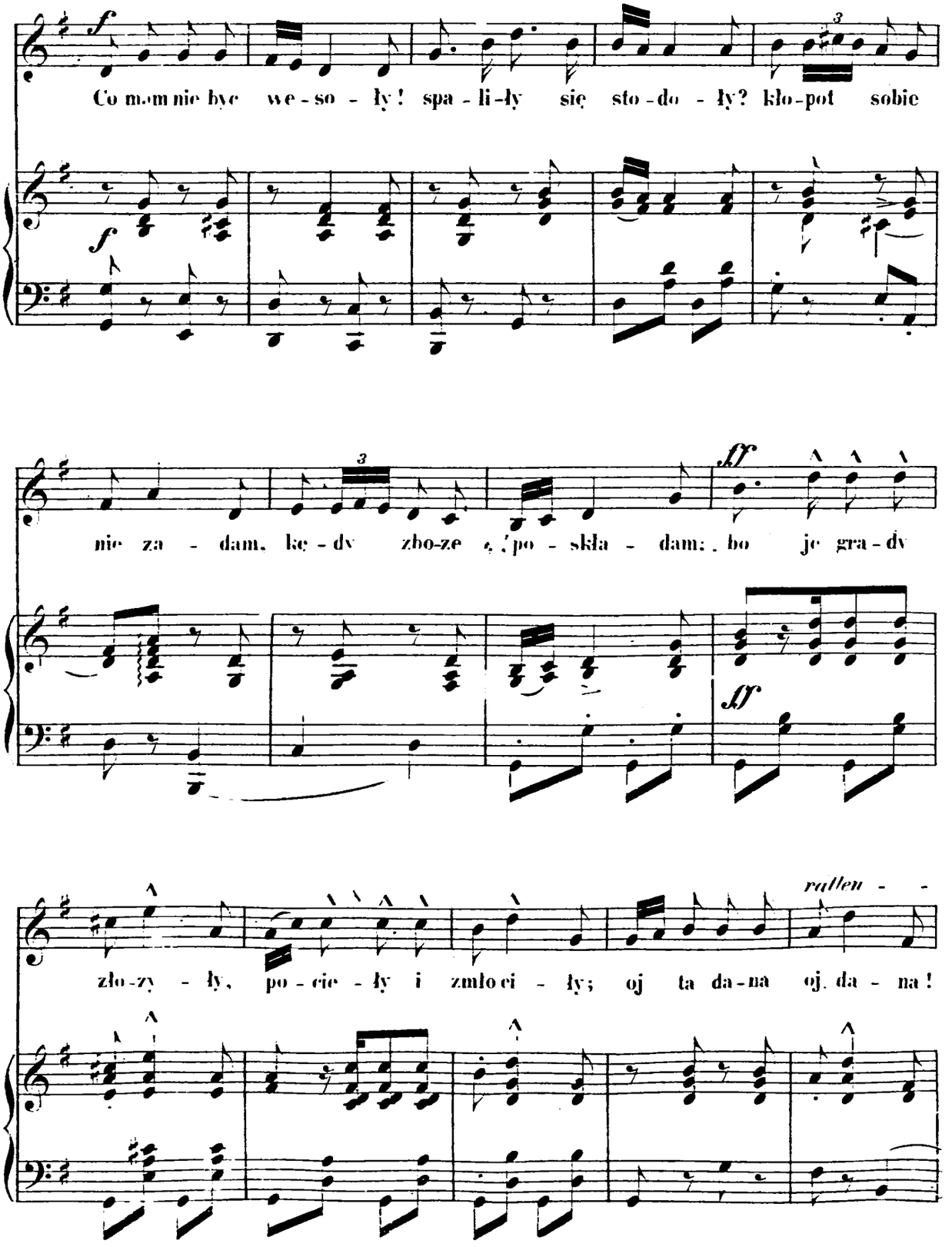
Co mam nie być we - so - ły! spa - li - ły się sto - do - ły? kło - pot sobie
nie za - dam, ke - dy zbo-ze z'po - skła - dam: bo je gra - dy
zło - zy - ły, po - cie - ły i zmło ci - ły; oj ta da - na oj, da - na!
rallen - -

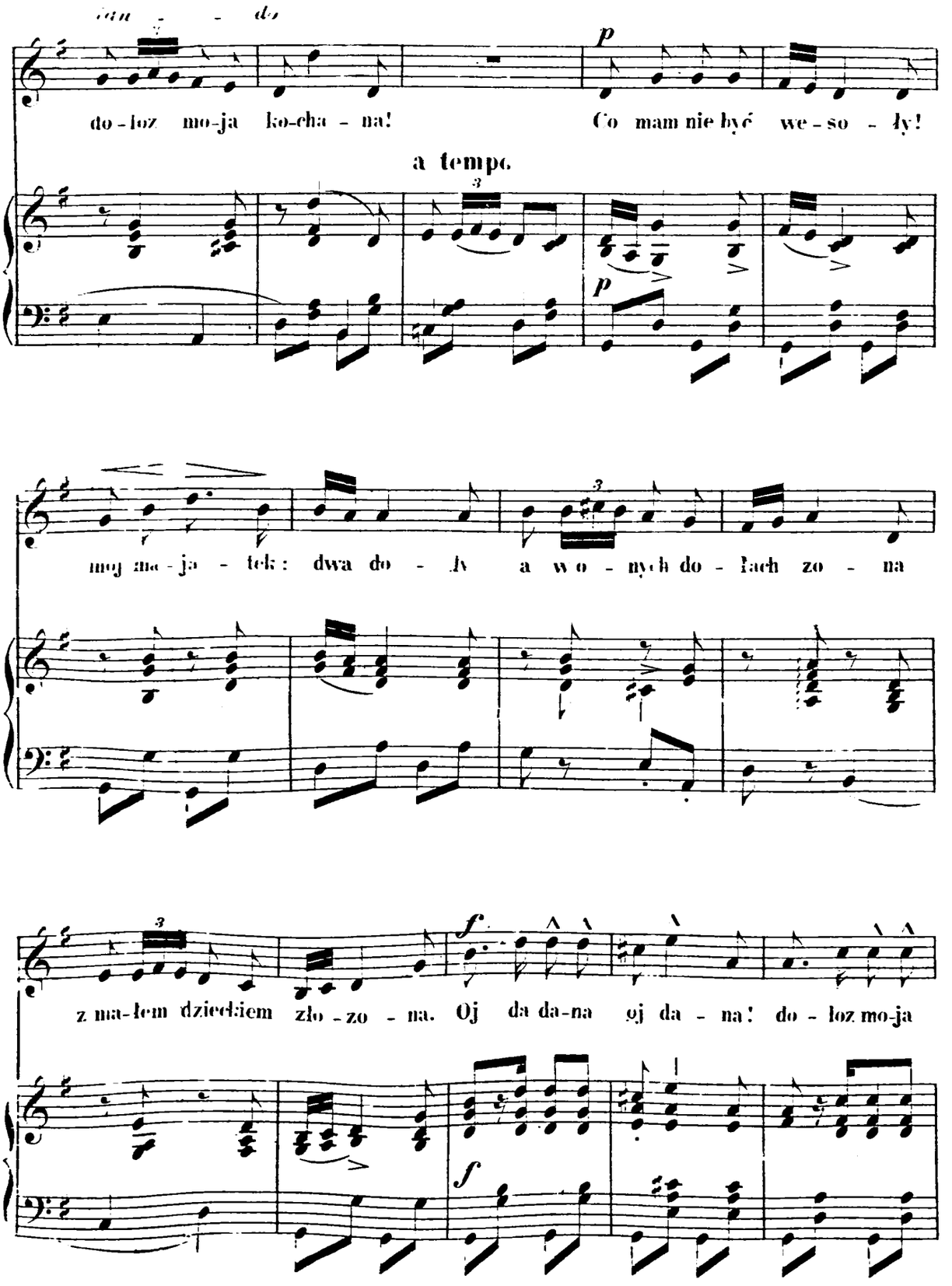
do - loz mo-ja ko-cha - na! Co mam nie być we - so - ły!
a tempo.
moj ma - ja - tek: dwa do - ły a w o - nych do - łach zo - na
z ma-łem dzieciątkiem zło - zo - na. Oj da da-na oj da - na! do - loz mo-ja

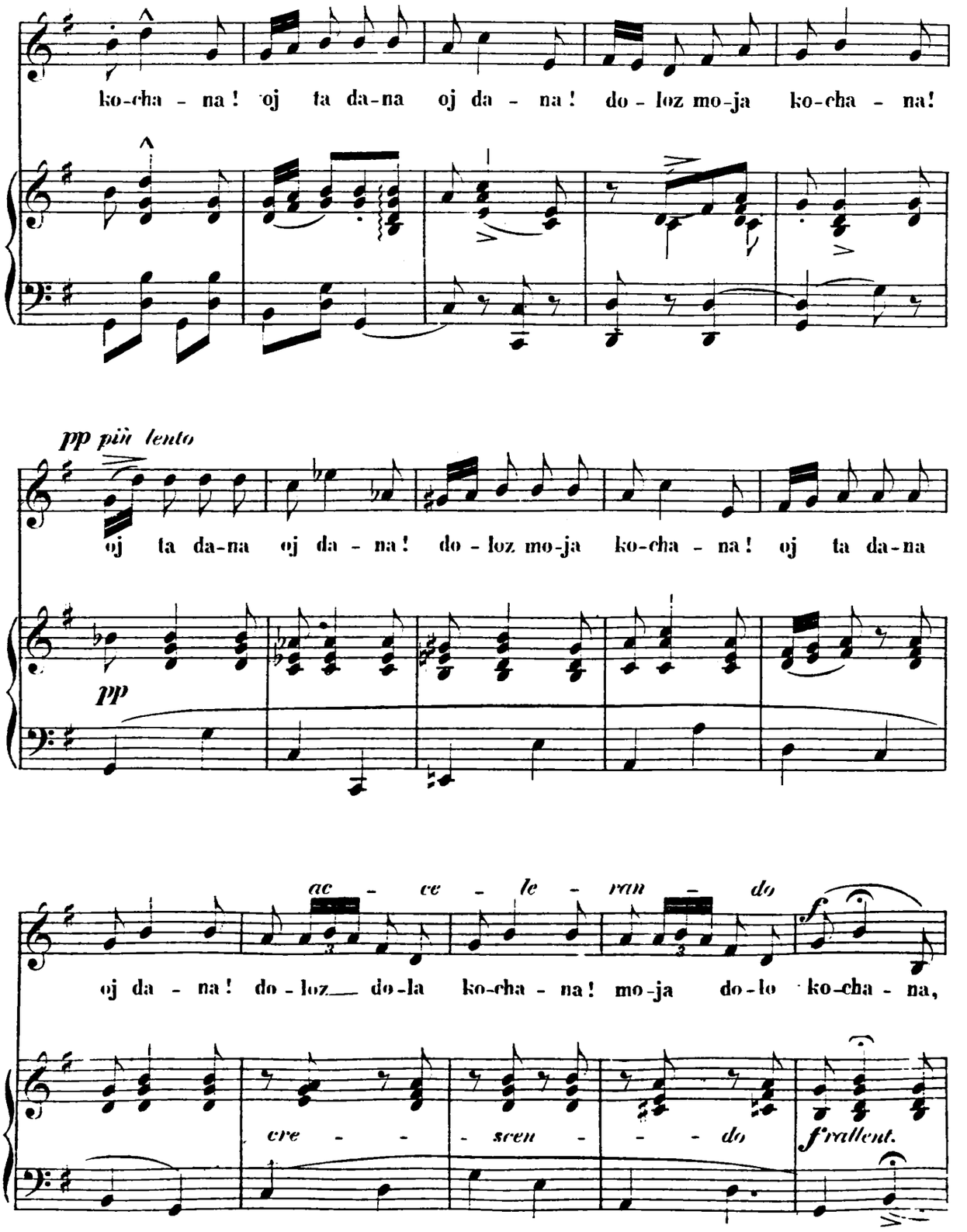
ko-cha - na! oj ta da-na oj da - na! do - loz mo-ja ko-cha - na!
pp più lento
oj ta da-na oj da - na! do - loz mo-ja ko-cha - na! oj ta da-na
pp
ac - ce - le - ran - do
oj da - na! do - loz do-la ko-cha - na! mo-ja do-lo ko-cha - na,
f
cre - - - scen - - - do
f rallent.

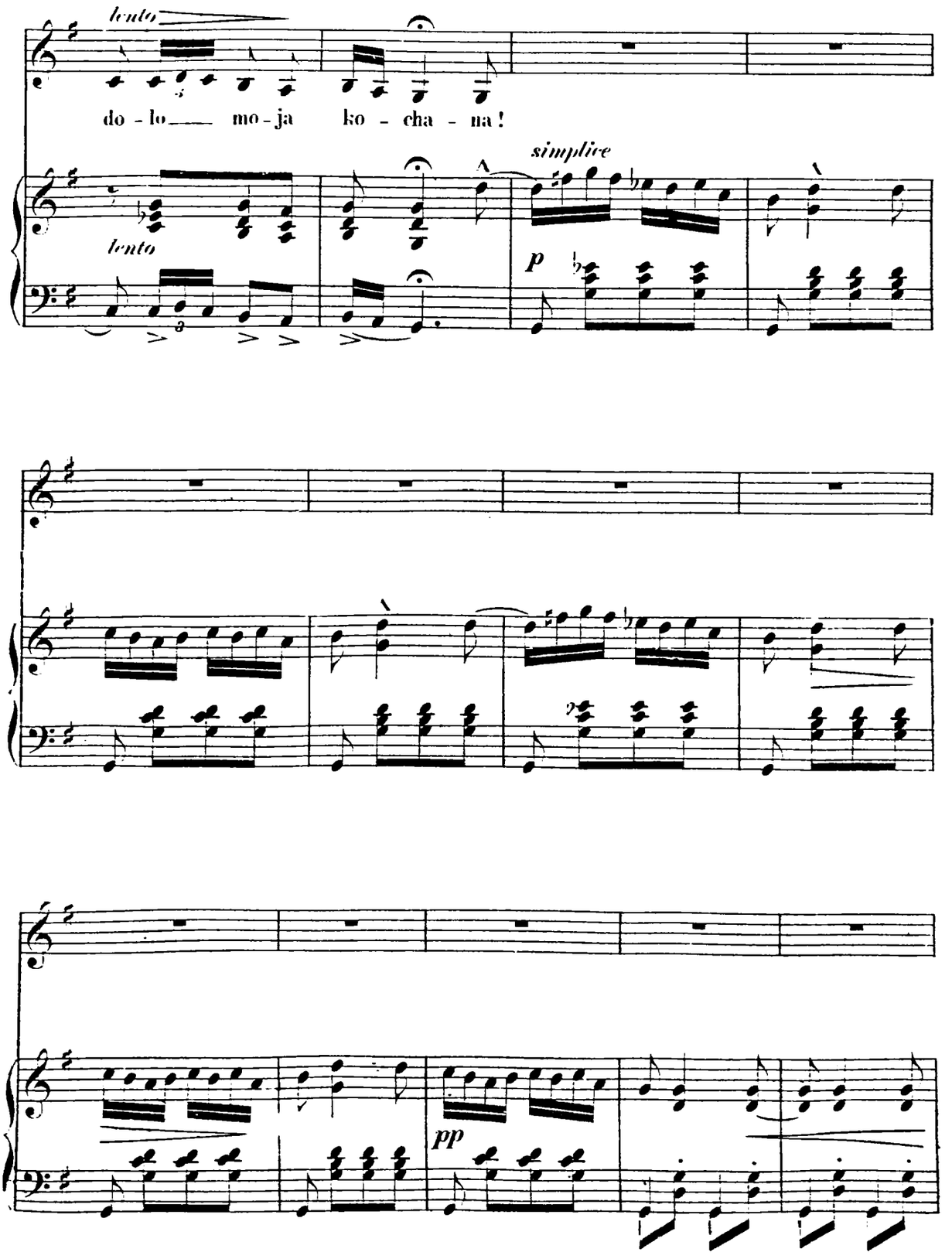
lento
do - lo mo - ja ko - cha - na!
simplice
lento
p
pp

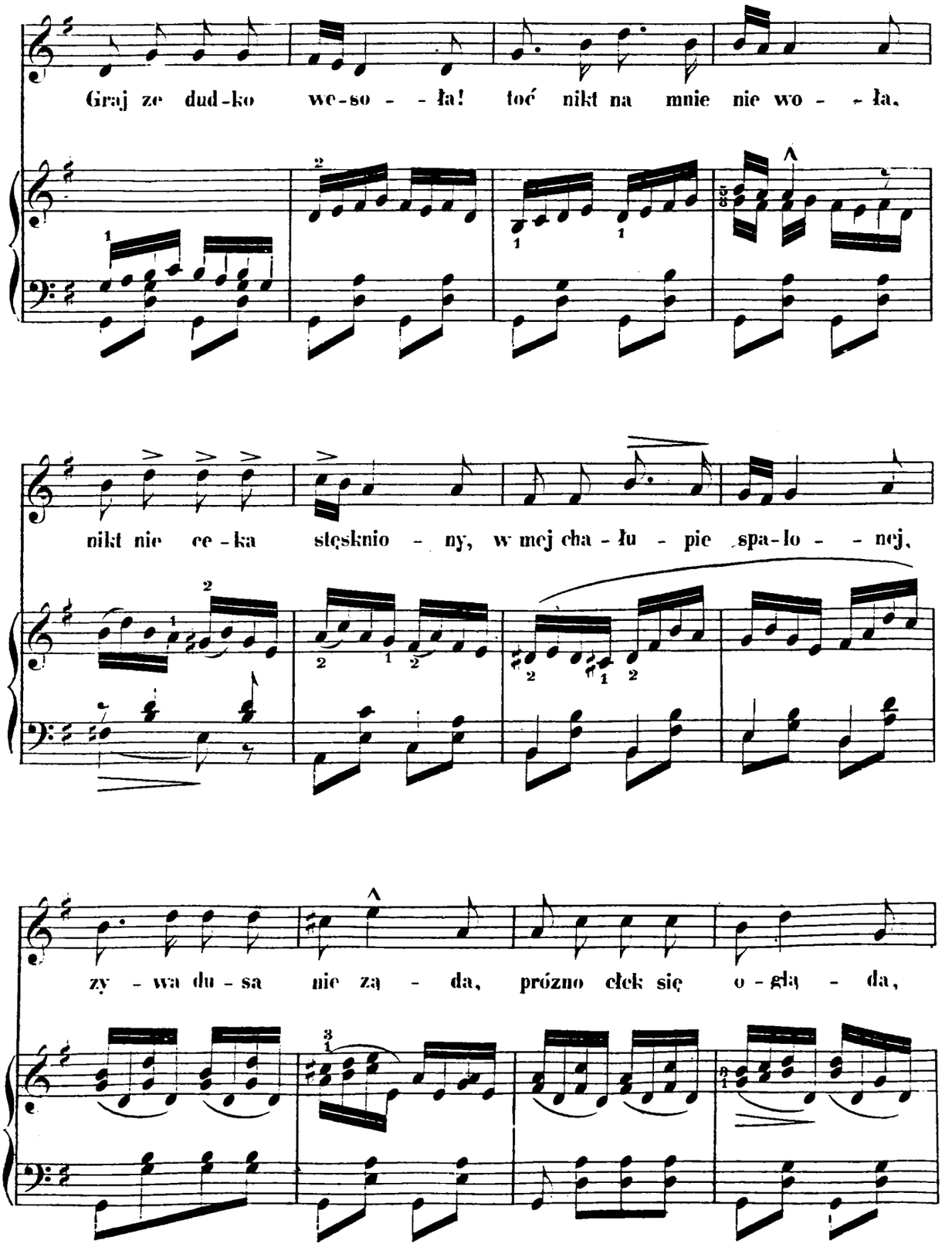
Graj ze dud-ko we-so - - ła! toć nikt na mnie nie wo - - ła,
nikt nie ce-ka stęsknio - ny, w mej cha-łu - pie spa-lo - - nej,
zy - wa du-sa nie za - da, prózno cłek się o-gla - da,

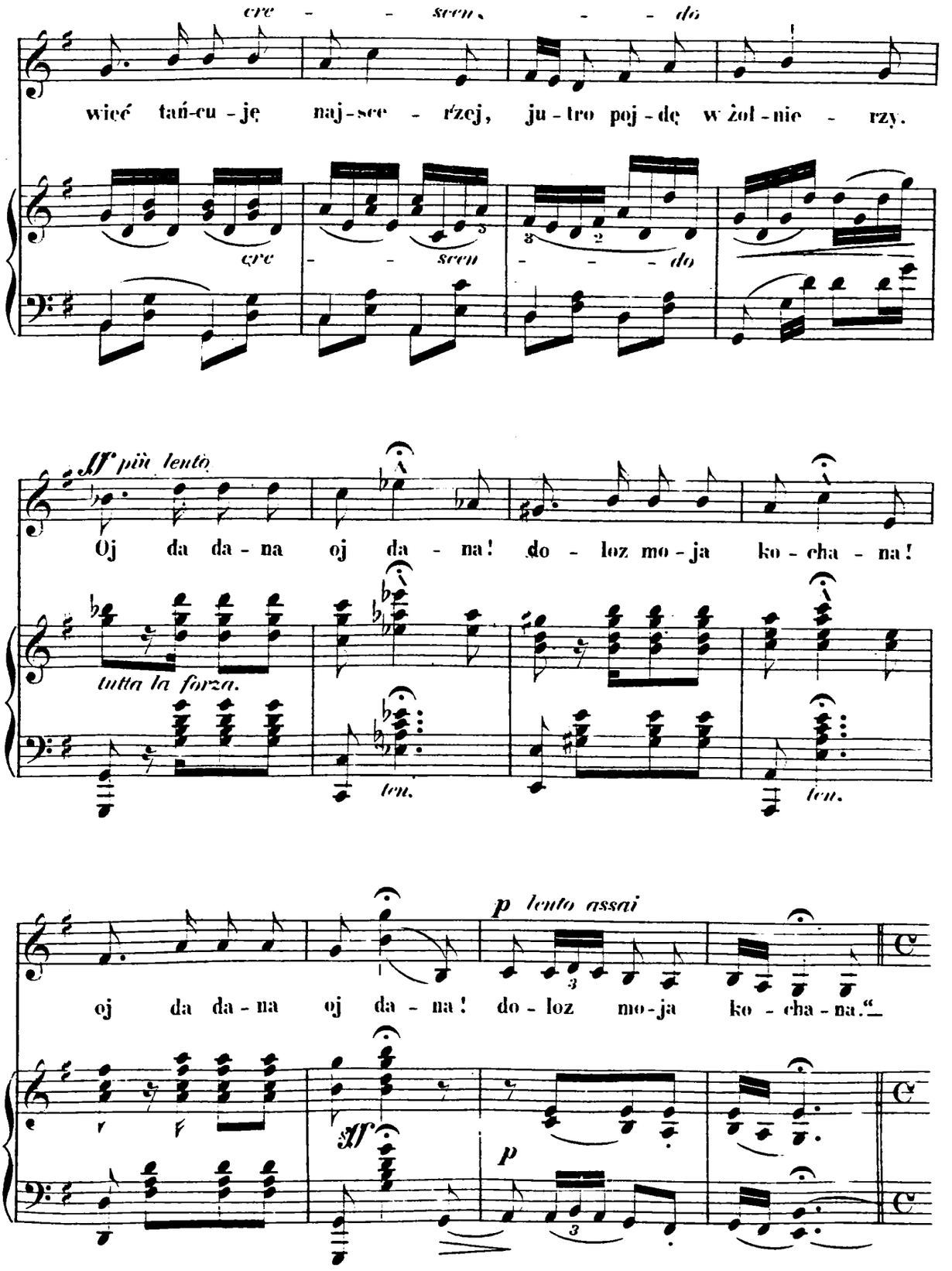
cre - - - scen - - - do
wieć tań-cu-ję naj-sce - rzej, ju-tro poj-dę w żol-nie - rzy.
cre - - - scen - - - do
ff più lento
Oj da da - na oj da - na! do - loz mo-ja ko - cha - na!
tutta la forza.
ten.
ten.
p lento assai
oj da da - na oj da - na! do - loz mo-ja ko - cha - na.“
sf
p

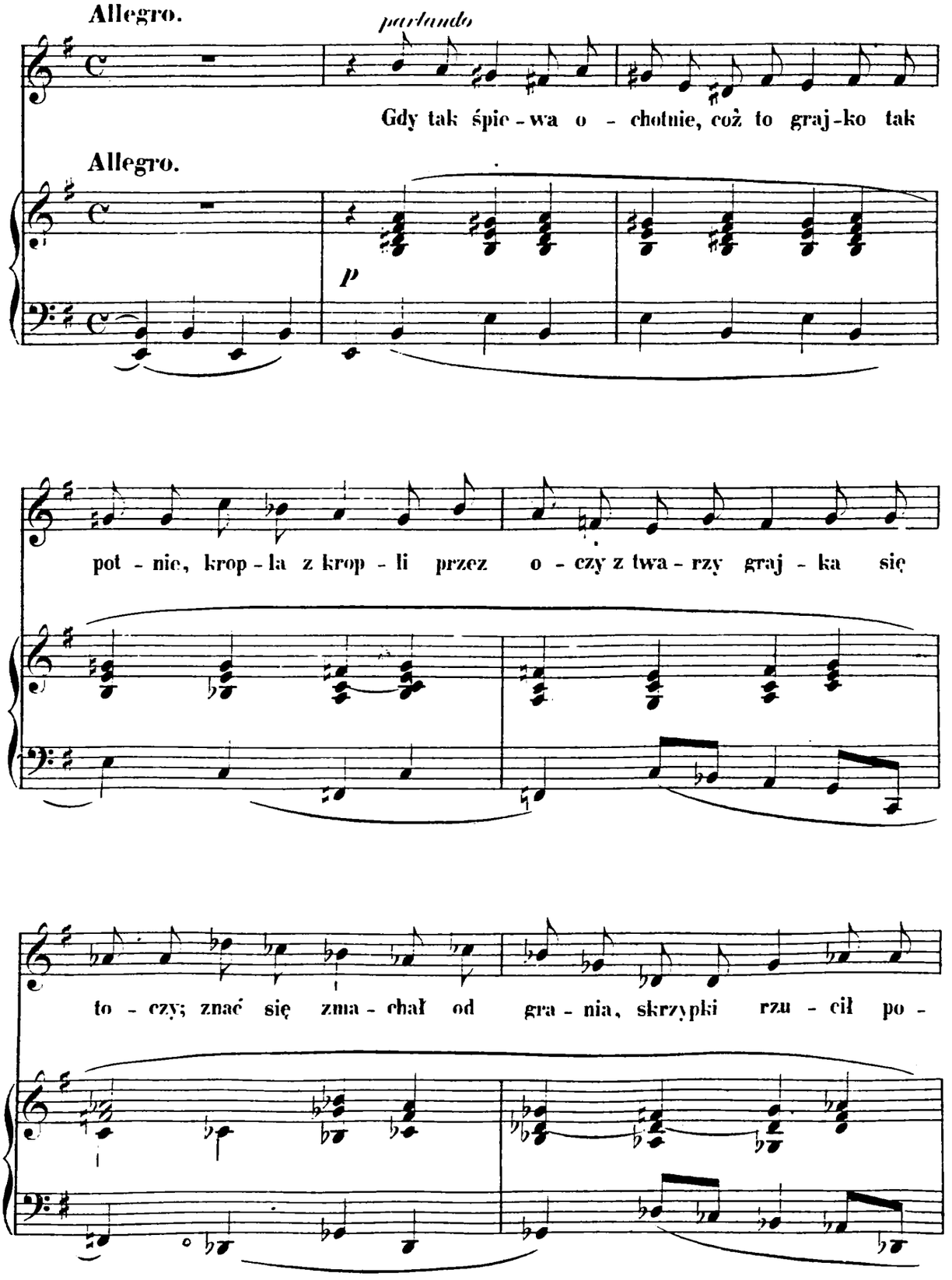
Allegro.
parlando
Gdy tak śpie - wa o - chotnie, cóż to graj - ko tak
Allegro.
p
pot - nie, krop - la z krop - li przez o - czy z twa - rzy graj - ka się
to - czy; znać się zma - chał od gra - nia, skrzypki rzu - cił po -

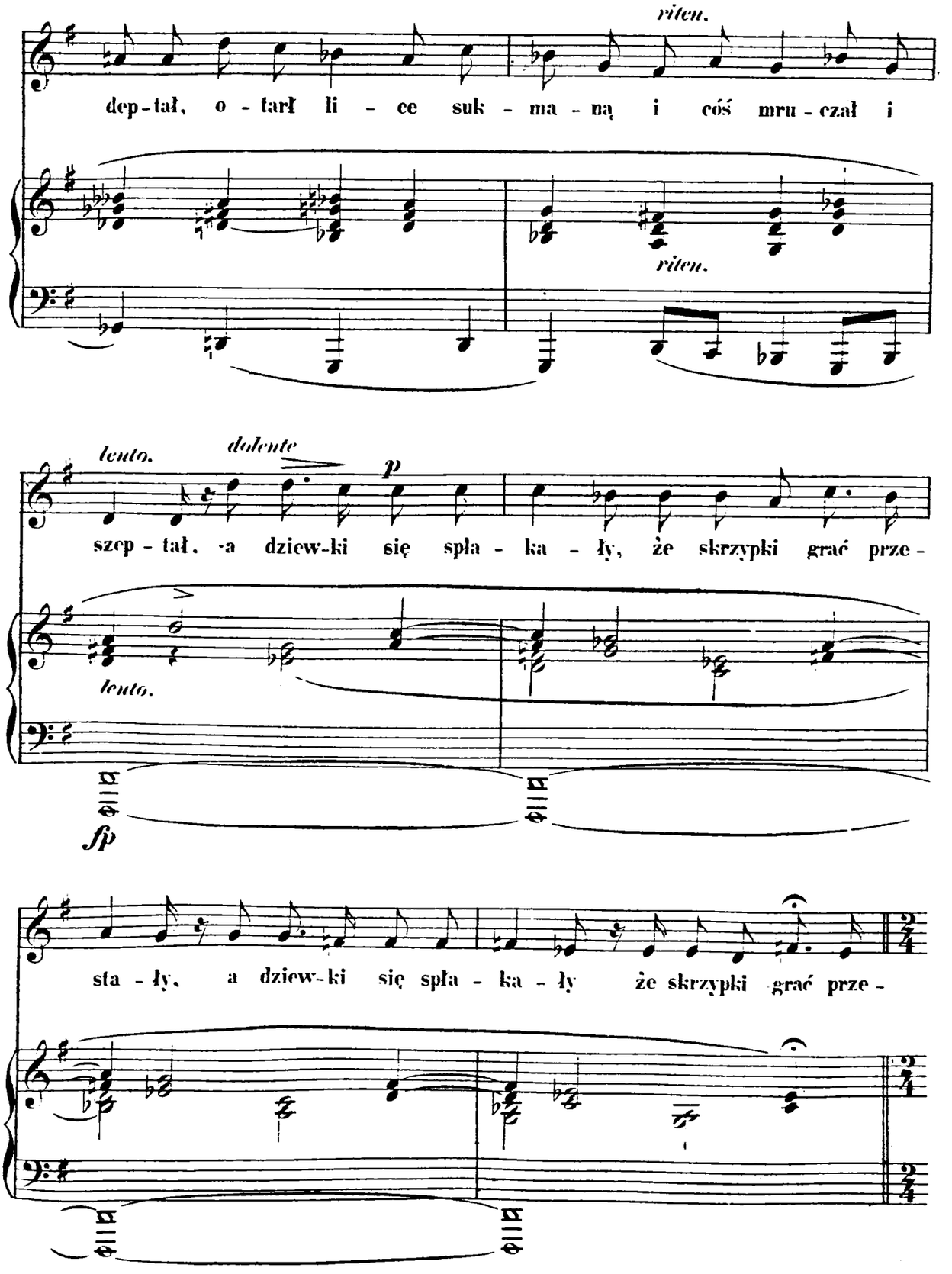
riten.
dep - tał, o - tarł li - ce suk - ma - ną i coś mru - czał i
riten.
lento.
dolente
p
szep - tał, -a dziew-ki się spła - ka - ły, że skrzypki grać prze -
lento.
sfp
sta - ły, a dziew-ki się spła - ka - ły że skrzypki grać prze -

**Tempo I?** *un poco più lento.*

sta - - - ły.

*ppp*

*tremolando*

„Badźciez zdro-wi wy sta - - rzy, niechaj Pan Bóg wam da - rzy!

a gdy skrzypków nie sta - - ło by się w kar - mie

J. Z. Z.

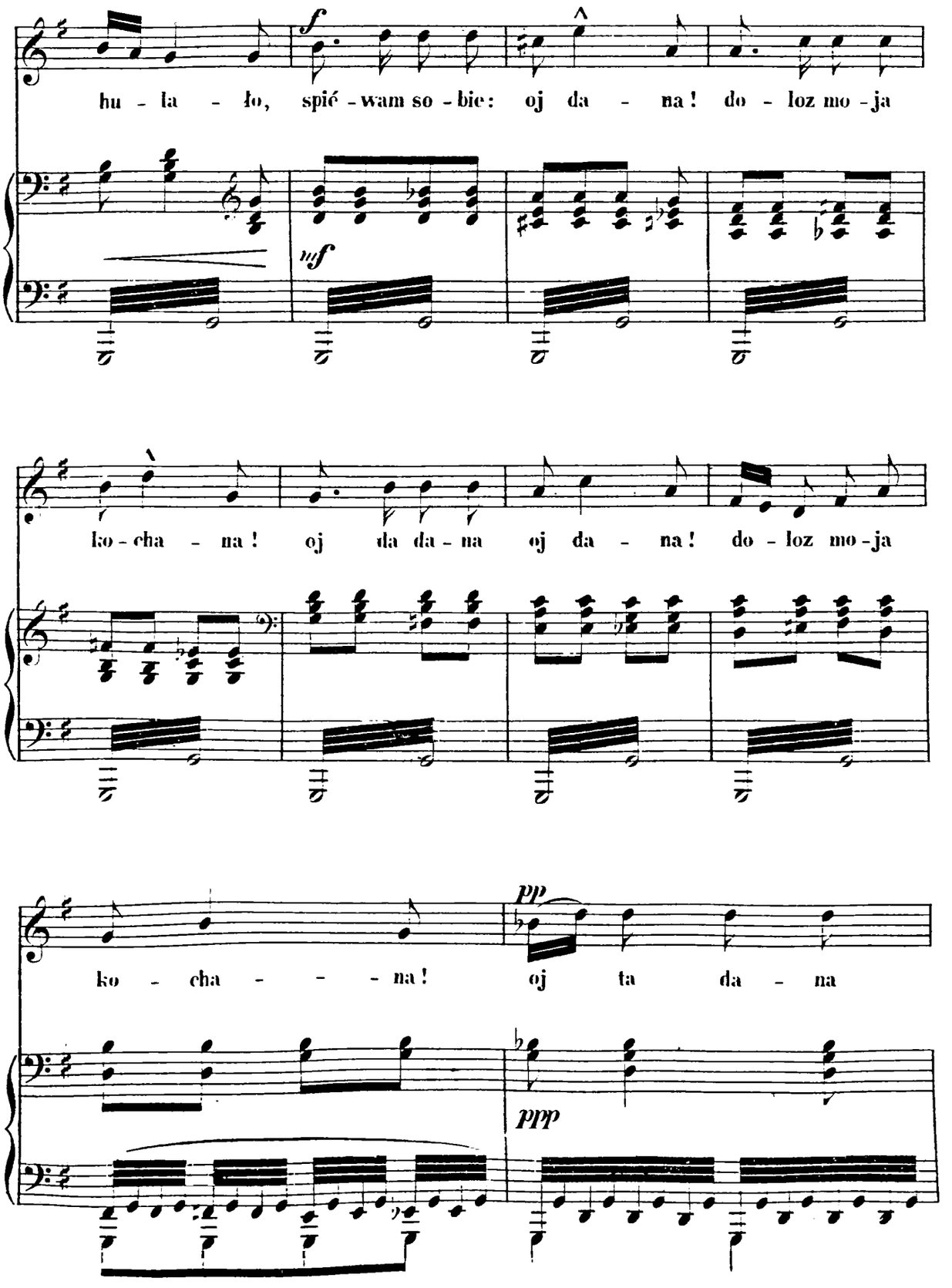
hu - la - ło, spié - wam so - bie: oj da - na! do - loz mo - ja
ko - cha - na! oj da da - na oj da - na! do - loz mo - ja
ko - cha - - - na! oj ta da - na

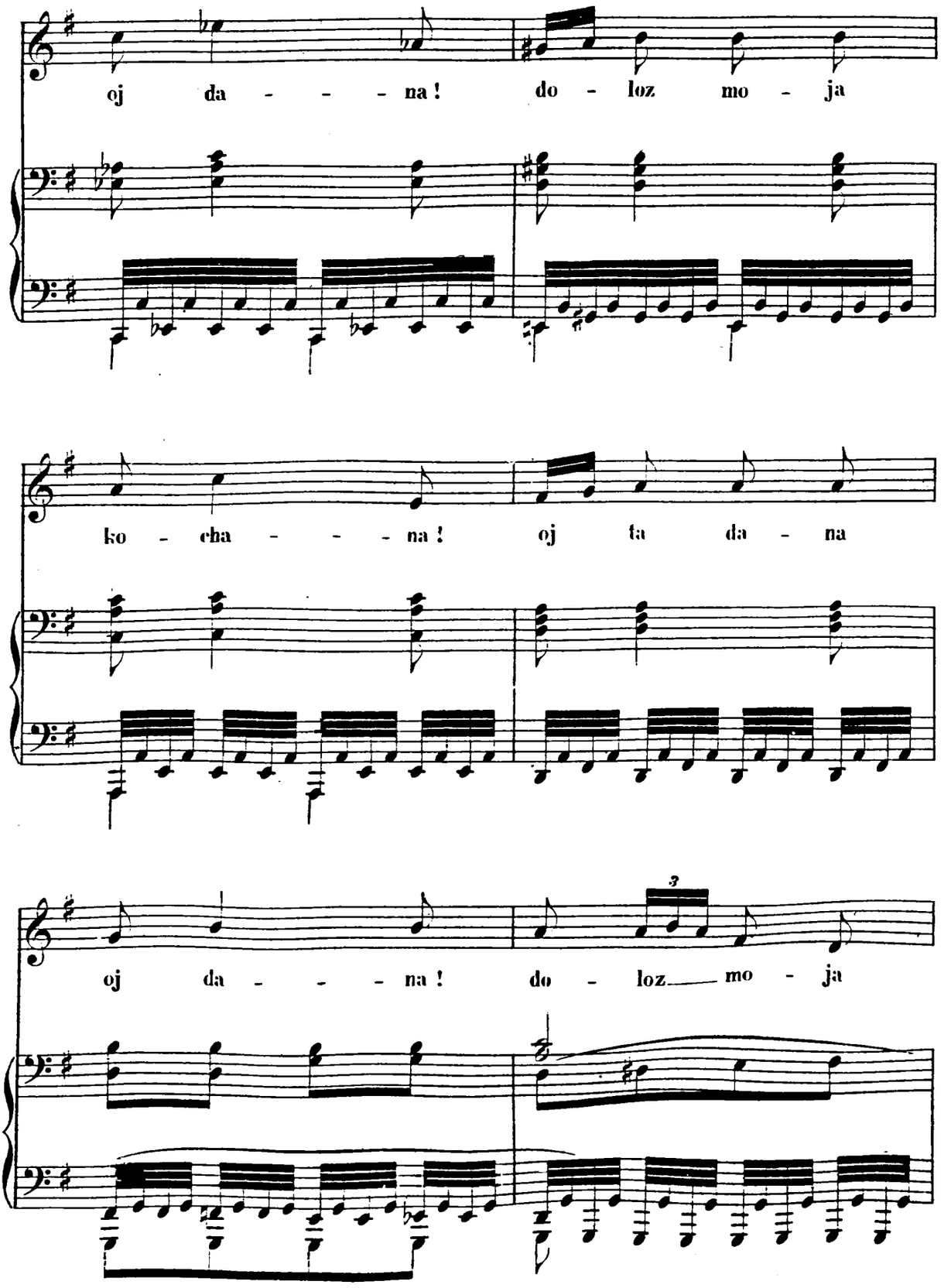
oj da - - - - na ! do - loz mo - ja
ko - cha - - - - na ! oj ta da - na
oj da - - - - na ! do - loz mo - ja
3

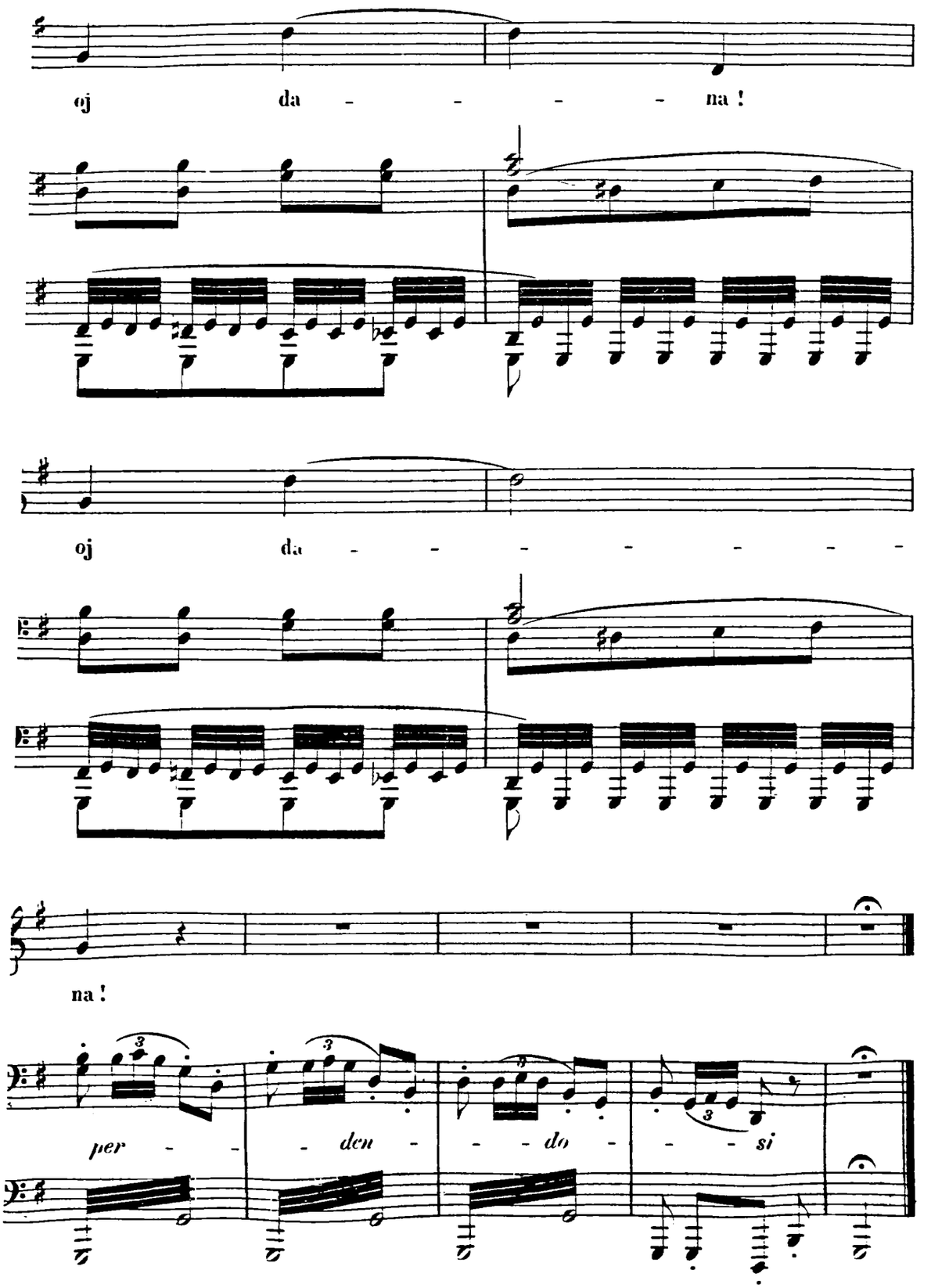
oj da - - - - na !
oj da - - - - - - -
na !
per - - - den - - - do - - - si