# 3

# GESÄNGE

für

## drei Frauenstimmen

mit Begleitung des

## PIANOFORTE

von

# FRANZ LACHNER.

OP. 105.

1375.

Pr. fl. 2. 6 kr.
Thlr. 1. 5 ngr.

Eigenthum des Verlegers. Eingetragen in das Archiv der Union.

**MÜNCHEN, bei JOS. AIBL.**

*Vollständiges Auslieferungs-Lager: Leipzig, bei F. Hofmeister.*

# № 1. GUTE NACHT.

Von E. Geibel.

F. Lachner, Op. 105.

**Allegro molto moderato.**

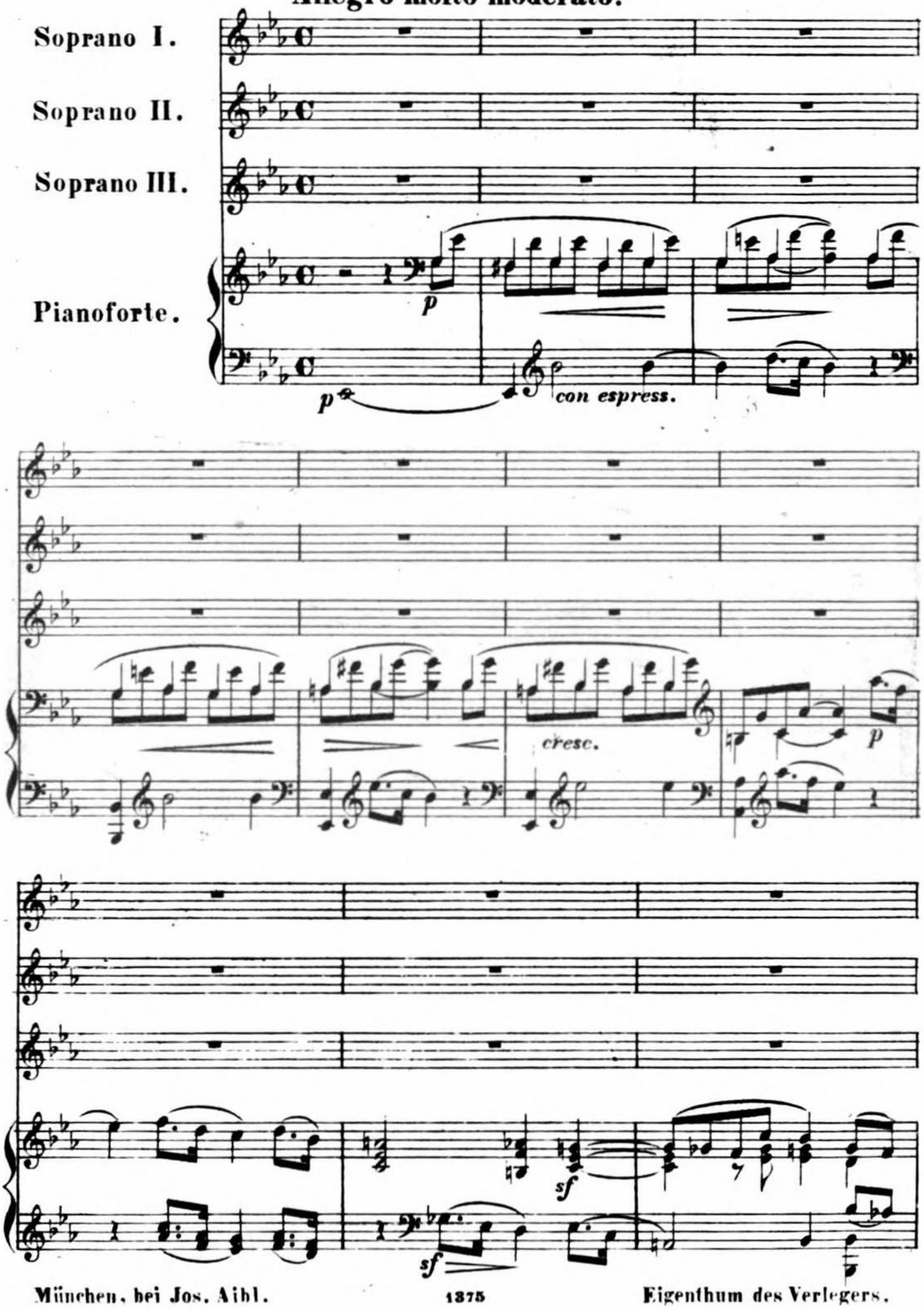


München, bei Jos. Aibl. 1875 Eigenthum des Verlegers.

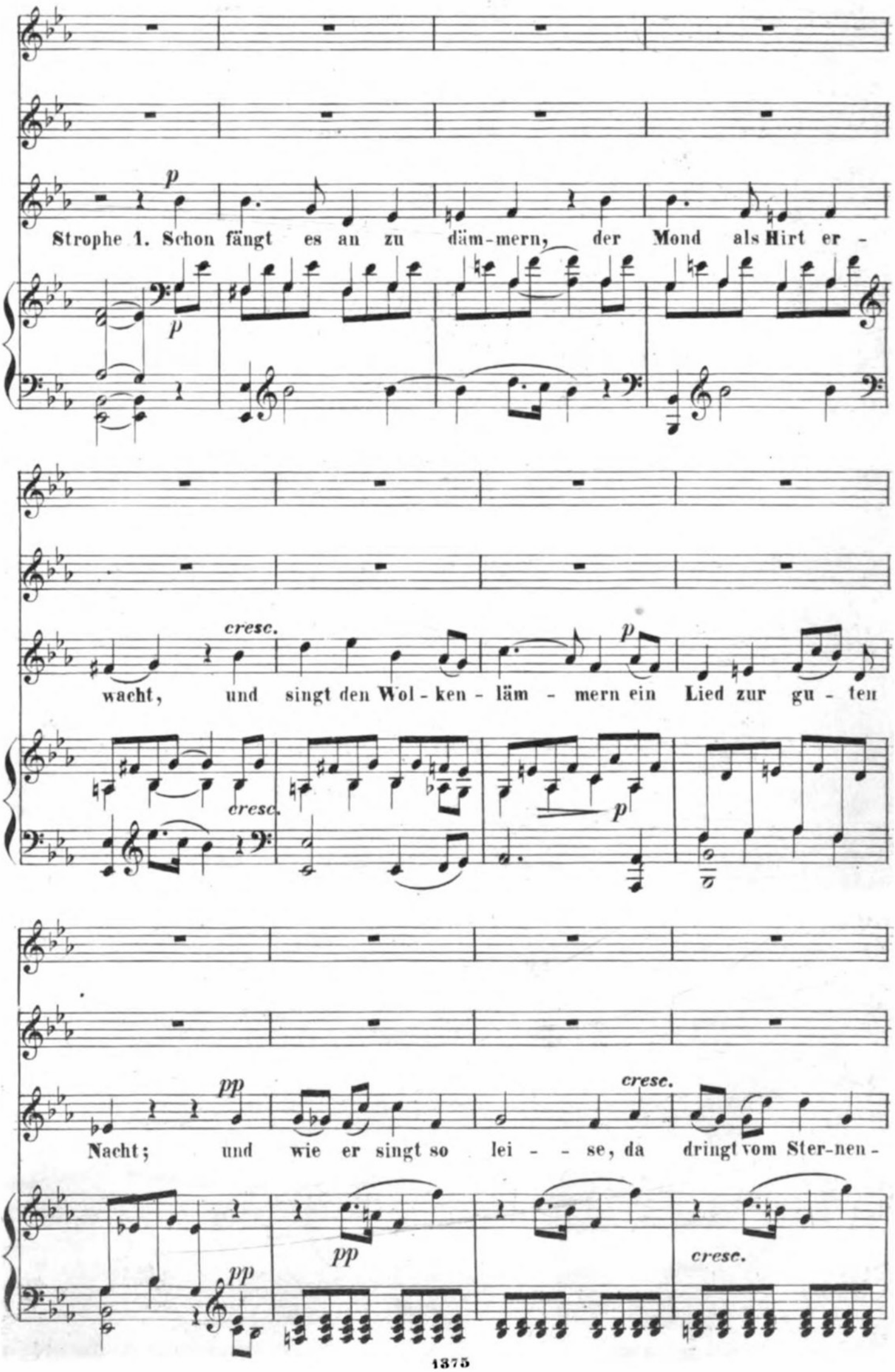
Strophe 1. Schon fängt es an zu däm-mern, der Mond als Hirt er -
wacht, und singt den Wol - ken - läm - mern ein Lied zur gu - ten
Nacht; und wie er singt so lei - - se, da dringt vom Ster-nen -

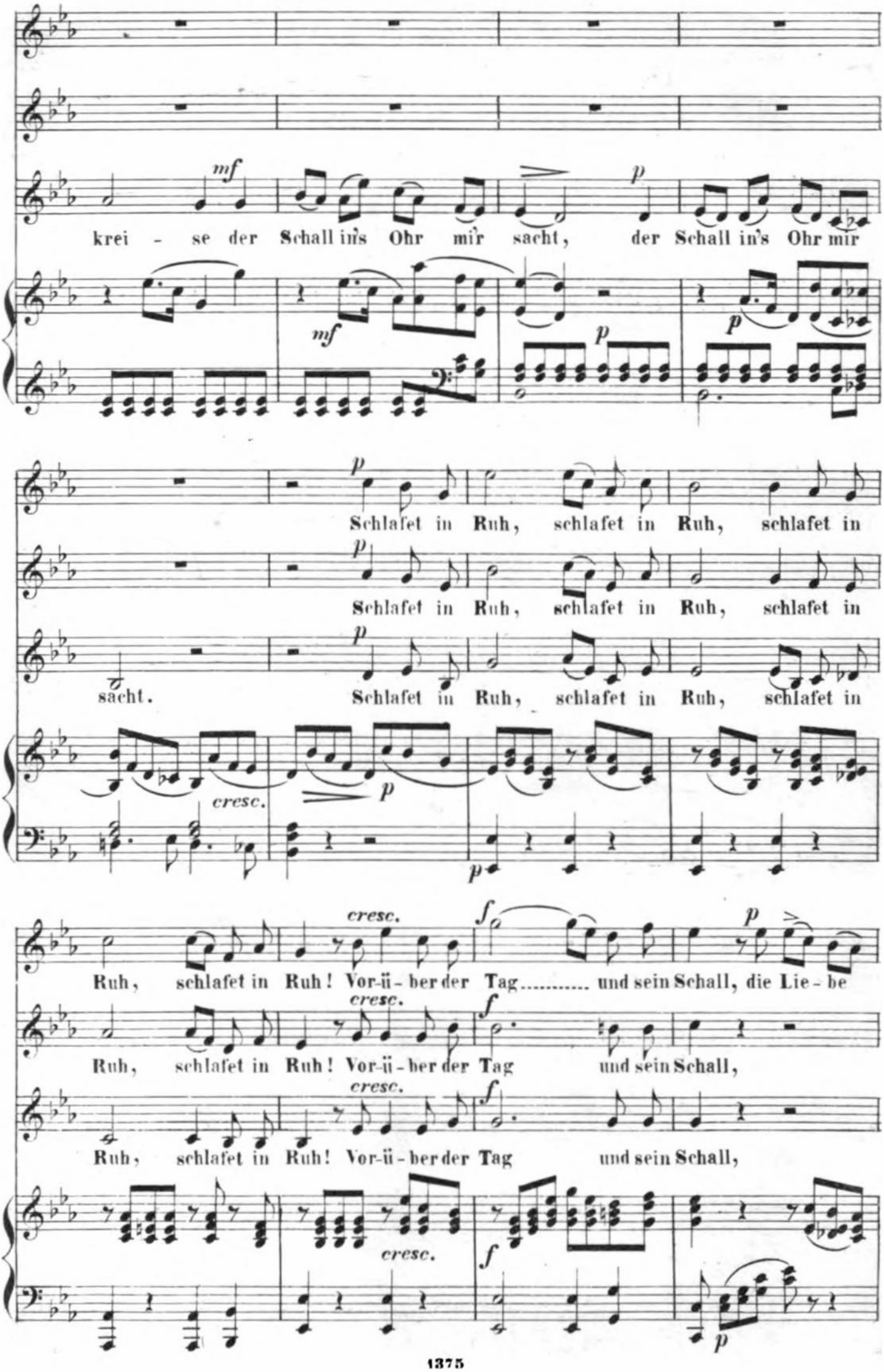
krei - se der Schall in's Ohr mir sacht, der Schall in's Ohr mir
Schlafet in Ruh, schlafet in Ruh, schlafet in
Schlafet in Ruh, schlafet in Ruh, schlafet in
sacht. Schlafet in Ruh, schlafet in Ruh, schlafet in
Ruh, schlafet in Ruh! Vor-ü-ber der Tag ..... und sein Schall, die Lie-be
Ruh, schlafet in Ruh! Vor-ü-ber der Tag und sein Schall,
Ruh, schlafet in Ruh! Vor-ü-ber der Tag und sein Schall,

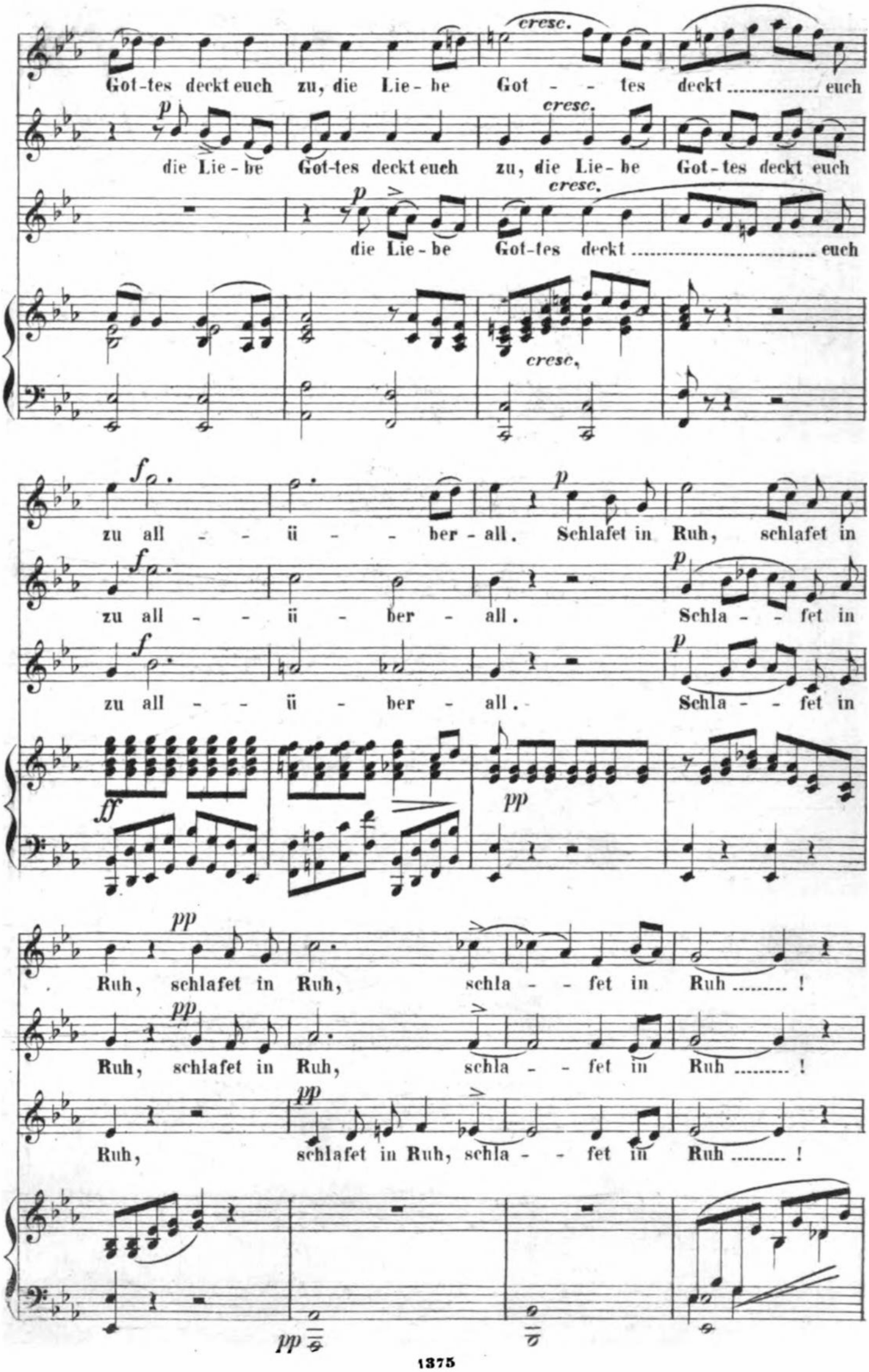
cresc.
Got-tes deckt euch zu, die Lie-be Got - - tes deckt ..... euch
p
die Lie-be Got-tes deckt euch
cresc.
zu, die Lie-be Got-tes deckt euch
p
die Lie-be Got-tes deckt ..... euch
cresc.
f
zu all - - ü - - ber-all. Schlafet in Ruh, schlafet in
f
zu all - - ü - ber - all.
p
Schla - - fet in
f
zu all - - ü - ber - all.
p
Schla - - fet in
ff
pp
pp
Ruh, schlafet in Ruh, schla - - fet in Ruh ..... !
pp
Ruh, schlafet in Ruh, schla - - fet in Ruh ..... !
pp
Ruh, schlafet in Ruh, schla - - fet in Ruh ..... !
pp

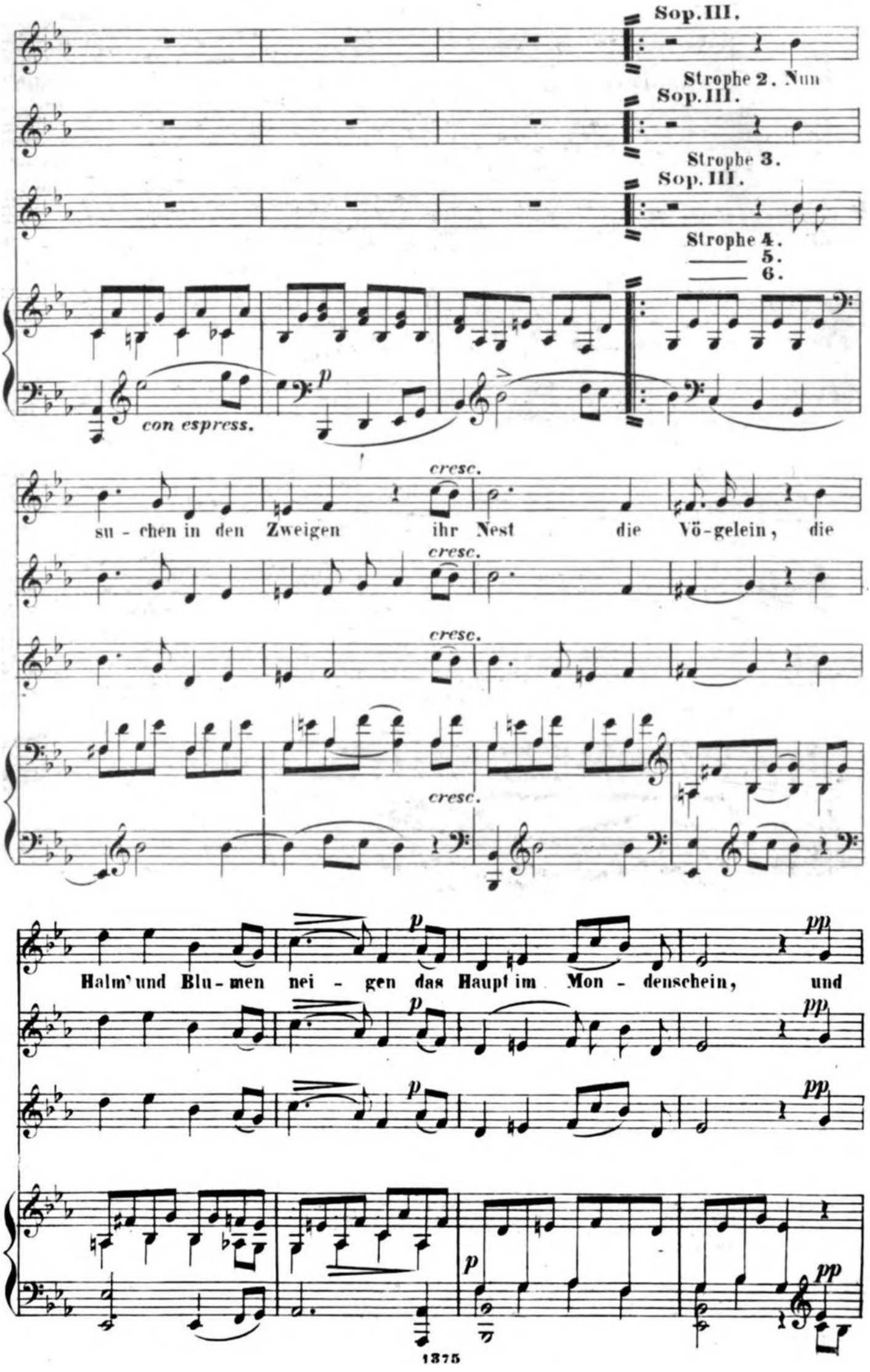
Sop. III.
Strophe 2. Nun
Sop. III.
Strophe 3.
Sop. III.
Strophe 4.
5.
6.
con espress.
cresc.
su - chen in den Zweigen ihr Nest die Vö-gelein, die
cresc.
cresc.
cresc.
Halm' und Blu - men nei - gen das Haupt im Mon - denschein, und

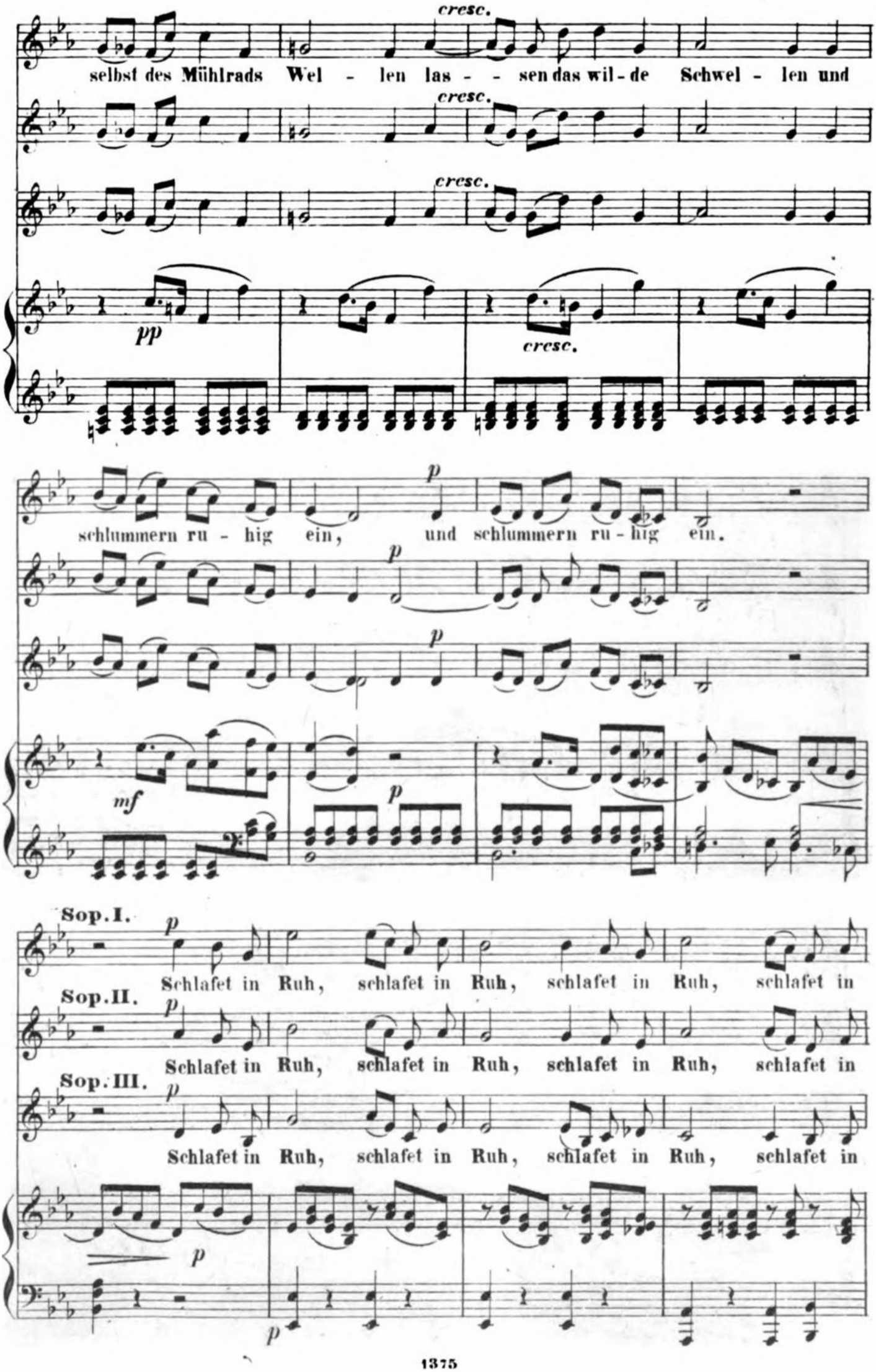
cresc.
selbst des Mühlrads Wel - len las - - sen das wil-de Schwel - len und
cresc.
cresc.
pp
cresc.
p
schlummern ru - hig ein, und schlummern ru-hig ein.
p
p
mf
p
Sop. I.
p
Schlafet in Ruh, schlafet in Ruh, schlafet in Ruh, schlafet in
Sop. II.
p
Schlafet in Ruh, schlafet in Ruh, schlafet in Ruh, schlafet in
Sop. III.
p
Schlafet in Ruh, schlafet in Ruh, schlafet in Ruh, schlafet in
p
p

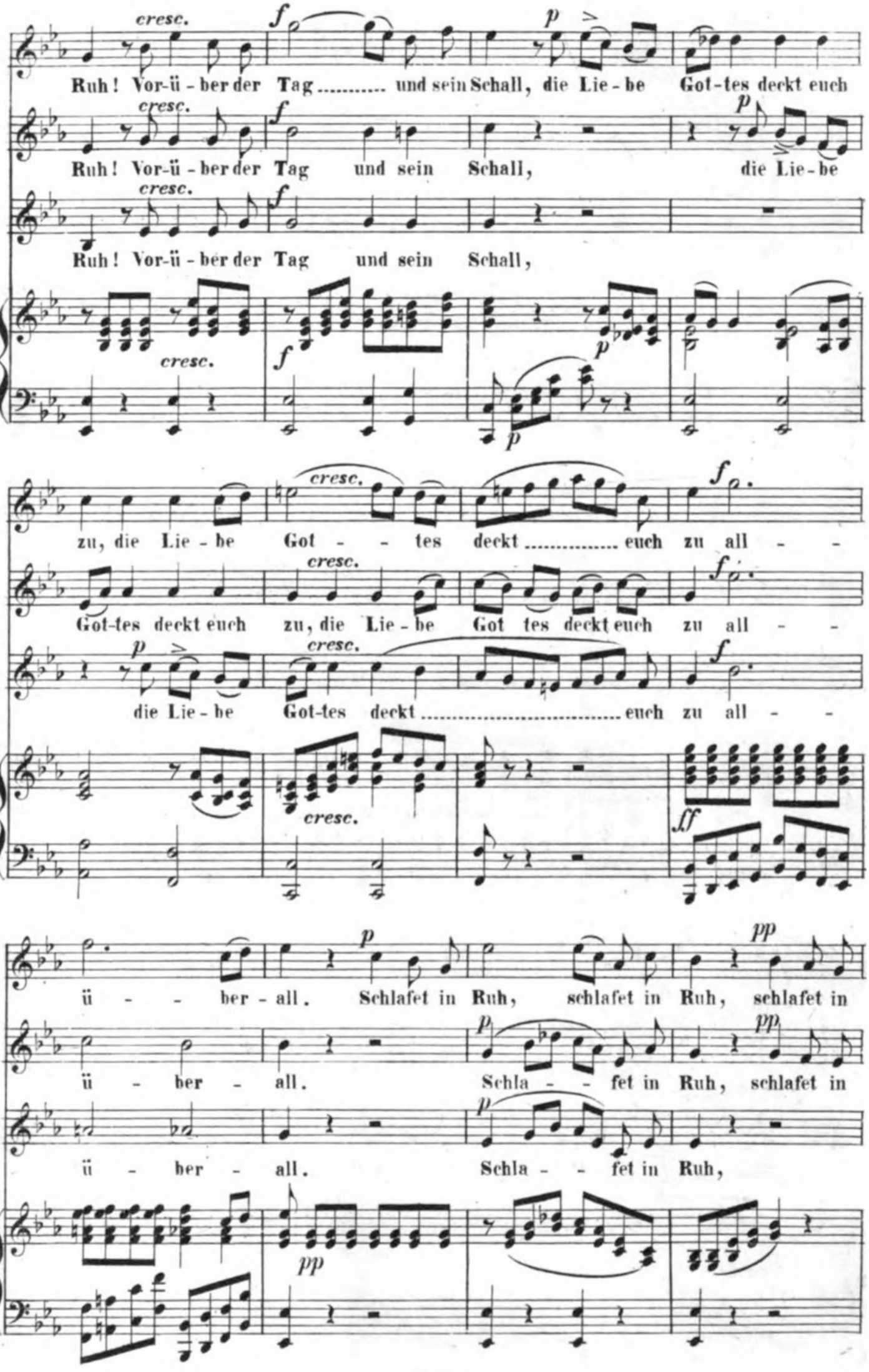
cresc.
f
p
Ruh! Vor-ü - ber der Tag ..... und sein Schall, die Lie - be Got-tes deckt euch
Ruh! Vor-ü - ber der Tag und sein Schall, die Lie - be
Ruh! Vor-ü - ber der Tag und sein Schall,
zu, die Lie - be Got - - tes deckt ..... euch zu all - -
Got-tes deckt euch zu, die Lie - be Got tes deckt euch zu all - -
die Lie - be Got-tes deckt ..... euch zu all - -
ff
ü - - ber - all. Schlafet in Ruh, schlafet in Ruh, schlafet in
ü - ber - all. Schla - - fet in Ruh, schlafet in
ü - ber - all. Schla - - fet in Ruh,
pp

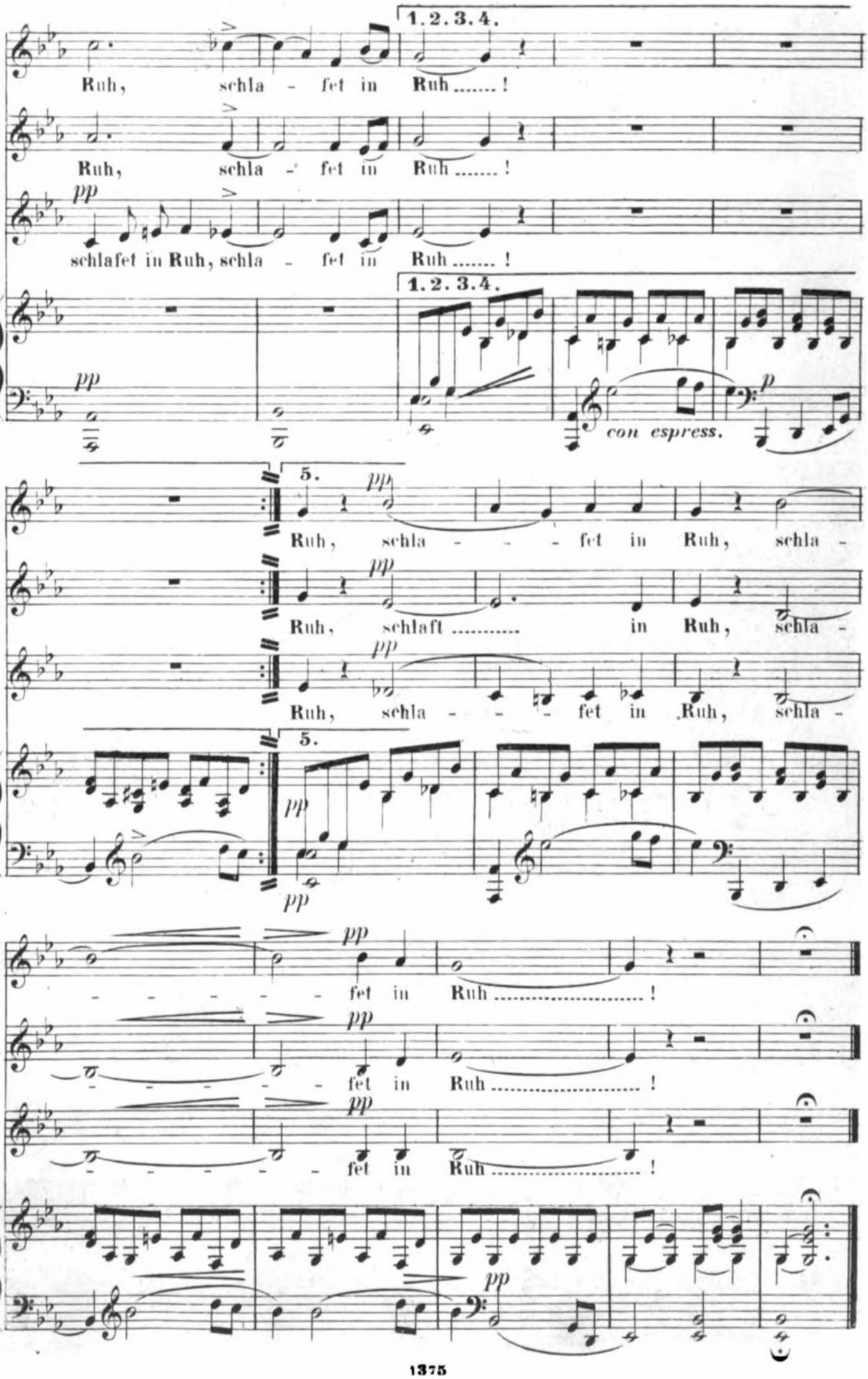
1. 2. 3. 4.
Ruh, schla - fet in Ruh ..... !
Ruh, schla - fet in Ruh ..... !
pp
schlafet in Ruh, schla - fet in Ruh ..... !
1. 2. 3. 4.
pp
p
con espress.
5.
pp
Ruh, schla - - - fet in Ruh, schla -
Ruh, schlaft ..... in Ruh, schla -
Ruh, schla - - - fet in Ruh, schla -
5.
pp
pp
- - - - - fet in Ruh ..... !
- - - - - fet in Ruh ..... !
- - - - - fet in Ruh ..... !
pp

# № 2. LIBELLENTANZ.

Von Hoffmann von Fallersleben.

**Allegro assai.**

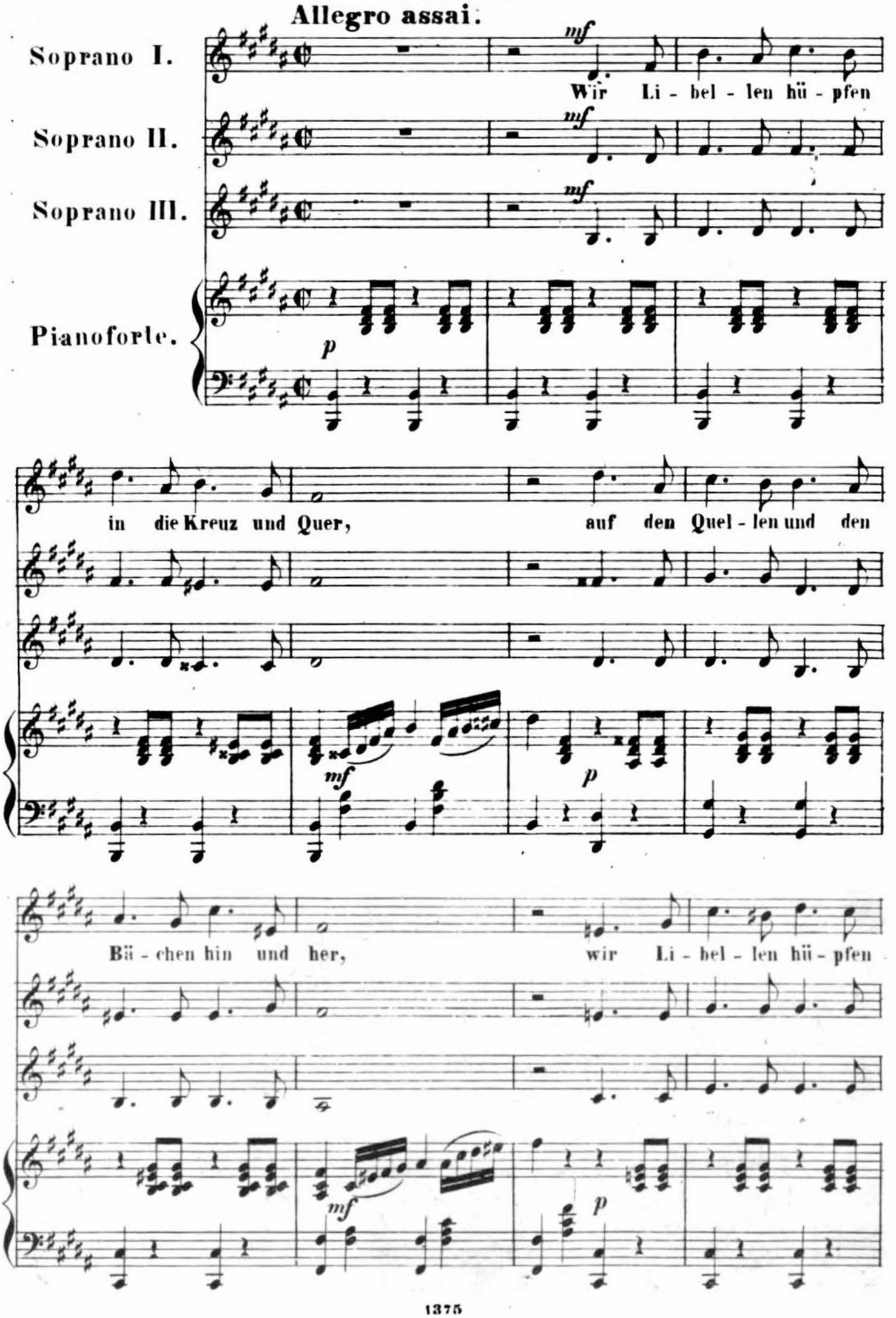

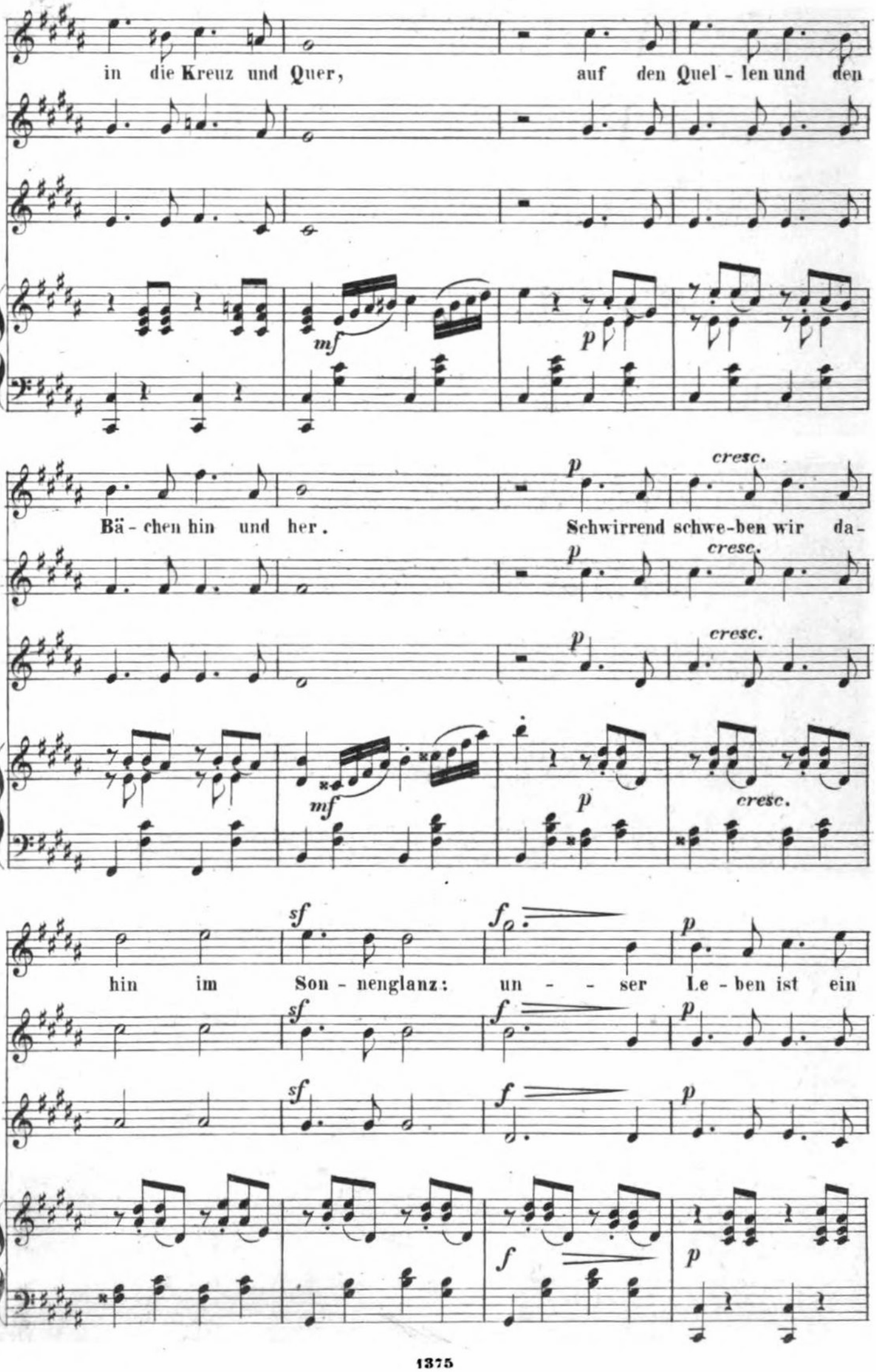
in die Kreuz und Quer,
auf den Quel - len und den
Bä - chen hin und her.
Schwirrend schwe-ben wir da-
hin im Son - nenglanz:
un - - ser Le - ben ist ein
mf
p
cresc.
sf
f

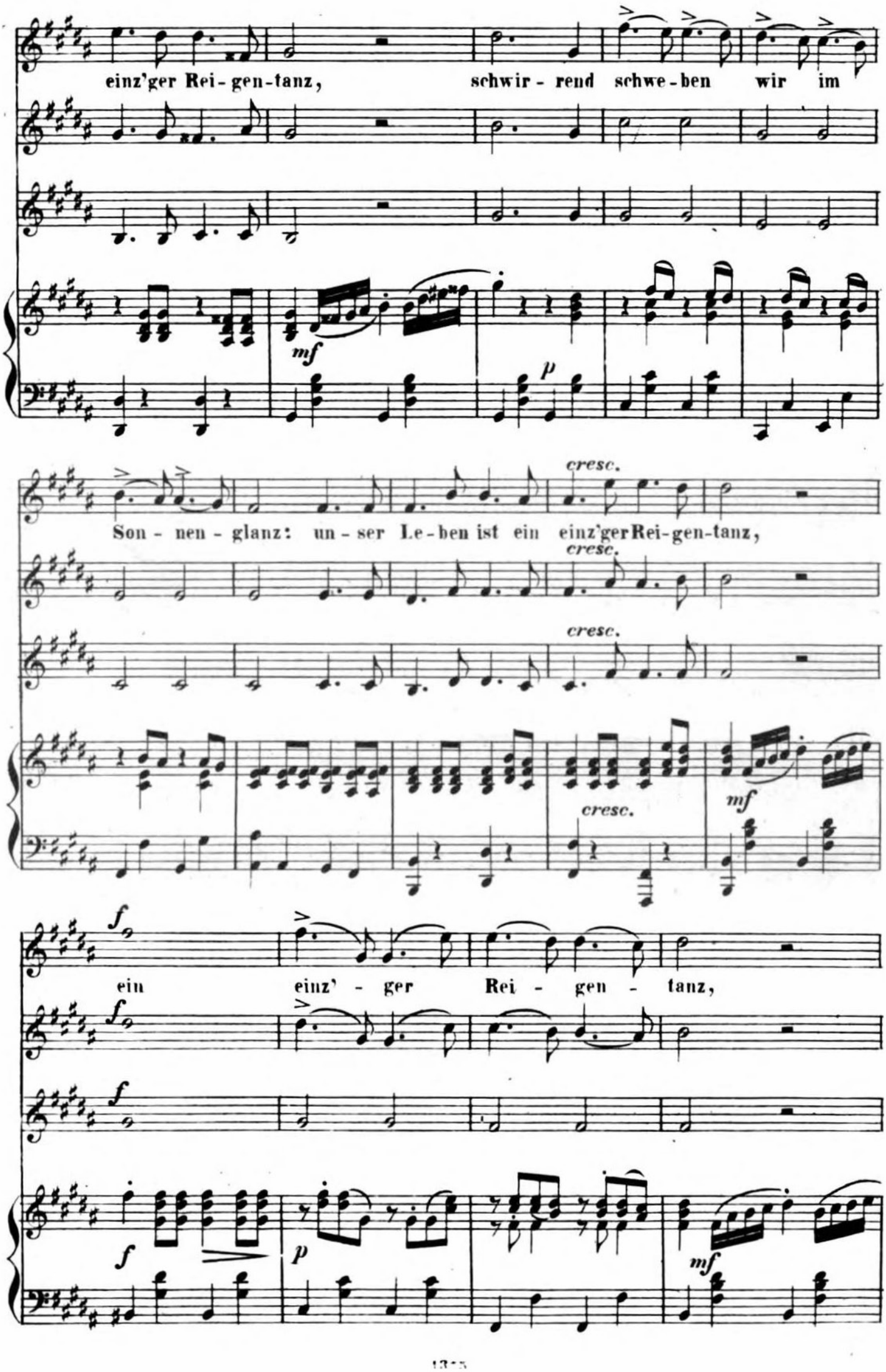
einz'ger Rei-gen-tanz, schwir-rend schwe-ben wir im
mf
p
Son-nen-glanz: un-ser Le-ben ist ein einz'ger Rei-gen-tanz,
cresc.
cresc.
cresc.
mf
ein einz'-ger Rei-gen-tanz,
f
f
f
p
mf

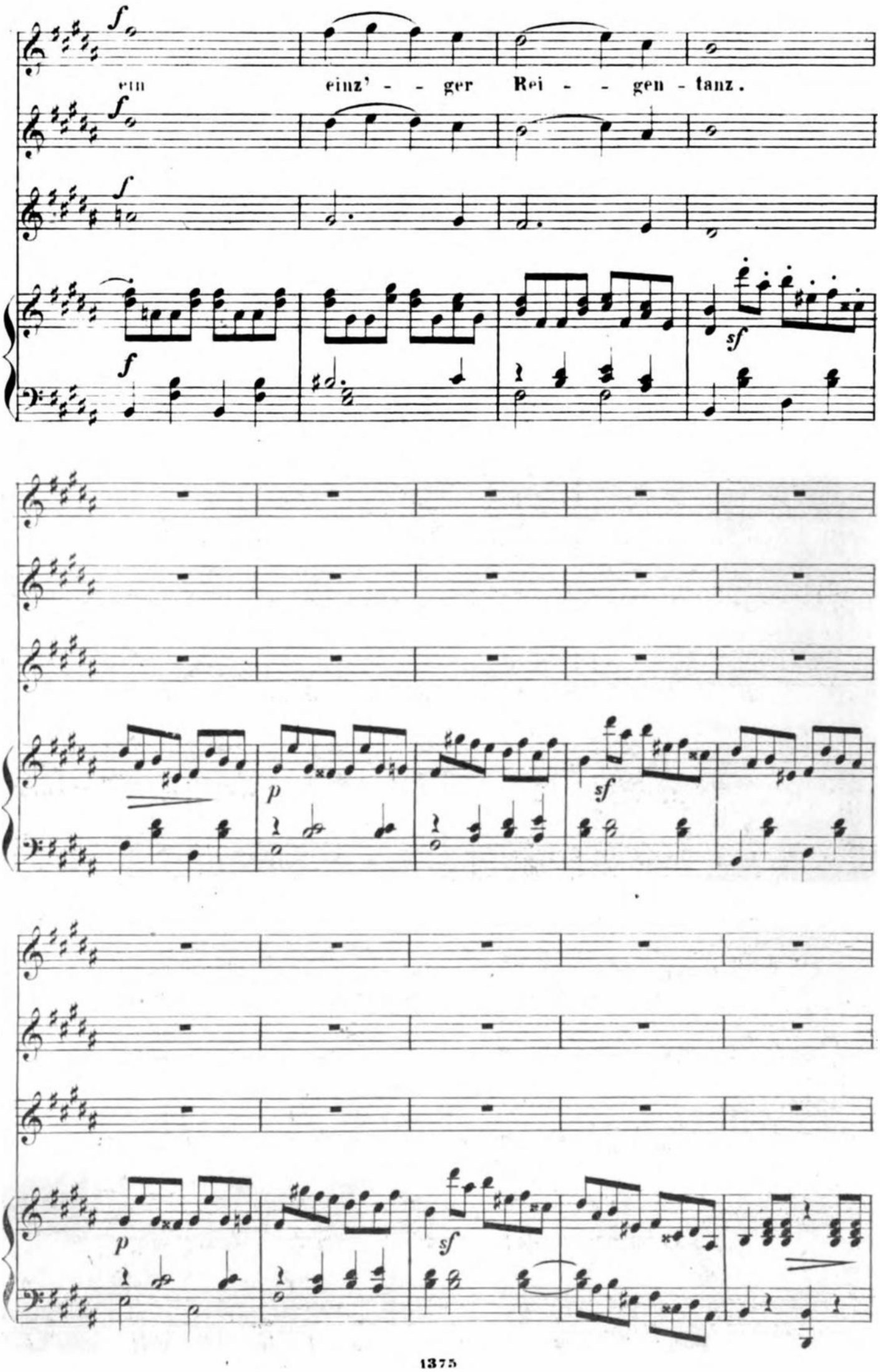
ein einz' - - ger Rei - - gen - tanz.

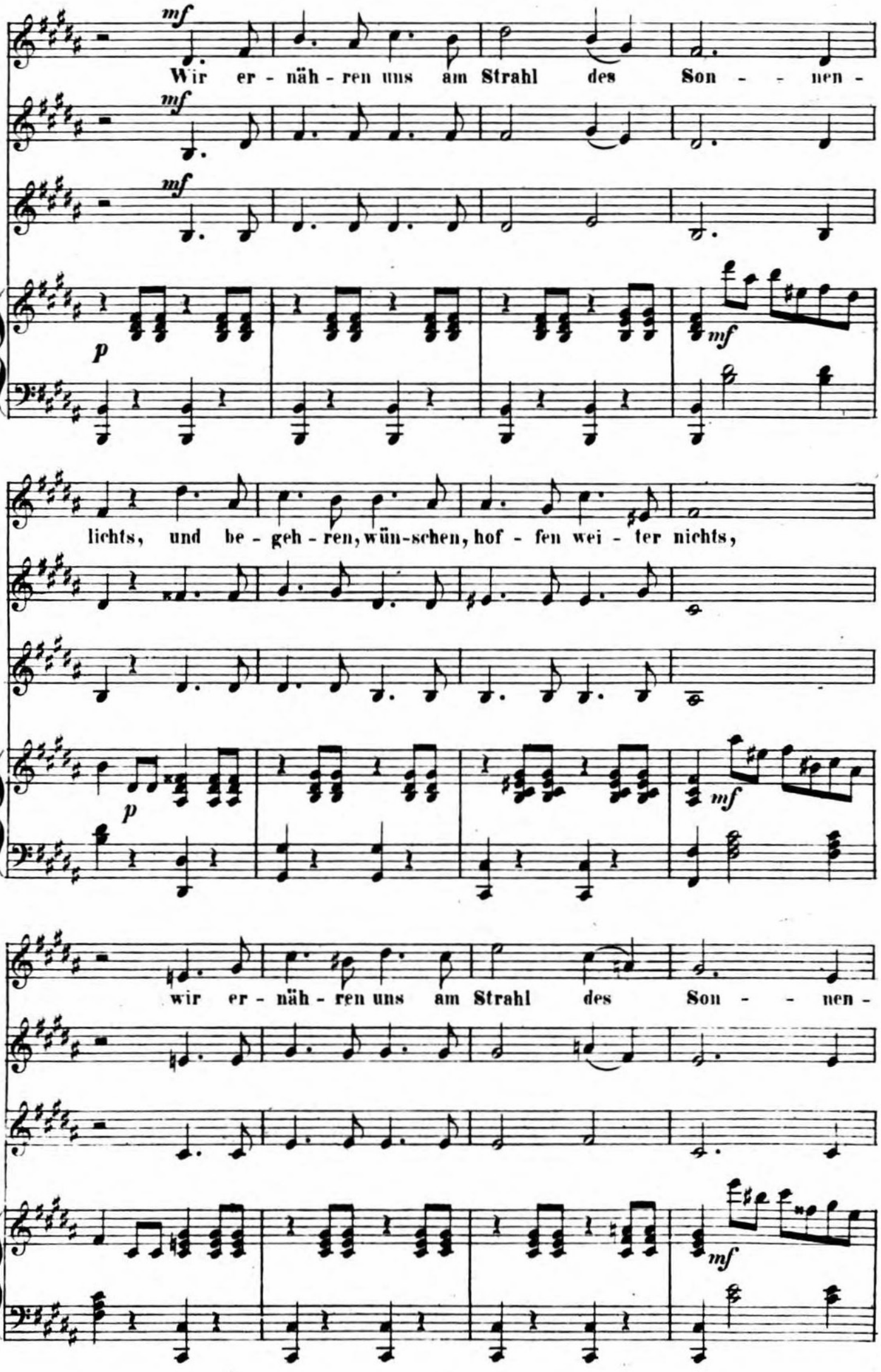
mf
Wir er - näh - ren uns am Strahl des Son - - nen -
mf
mf
p
mf
lichts, und be - geh - ren, wün-schen, hof - fen wei - ter nichts,
p
mf
wir er - näh - ren uns am Strahl des Son - - nen -
mf

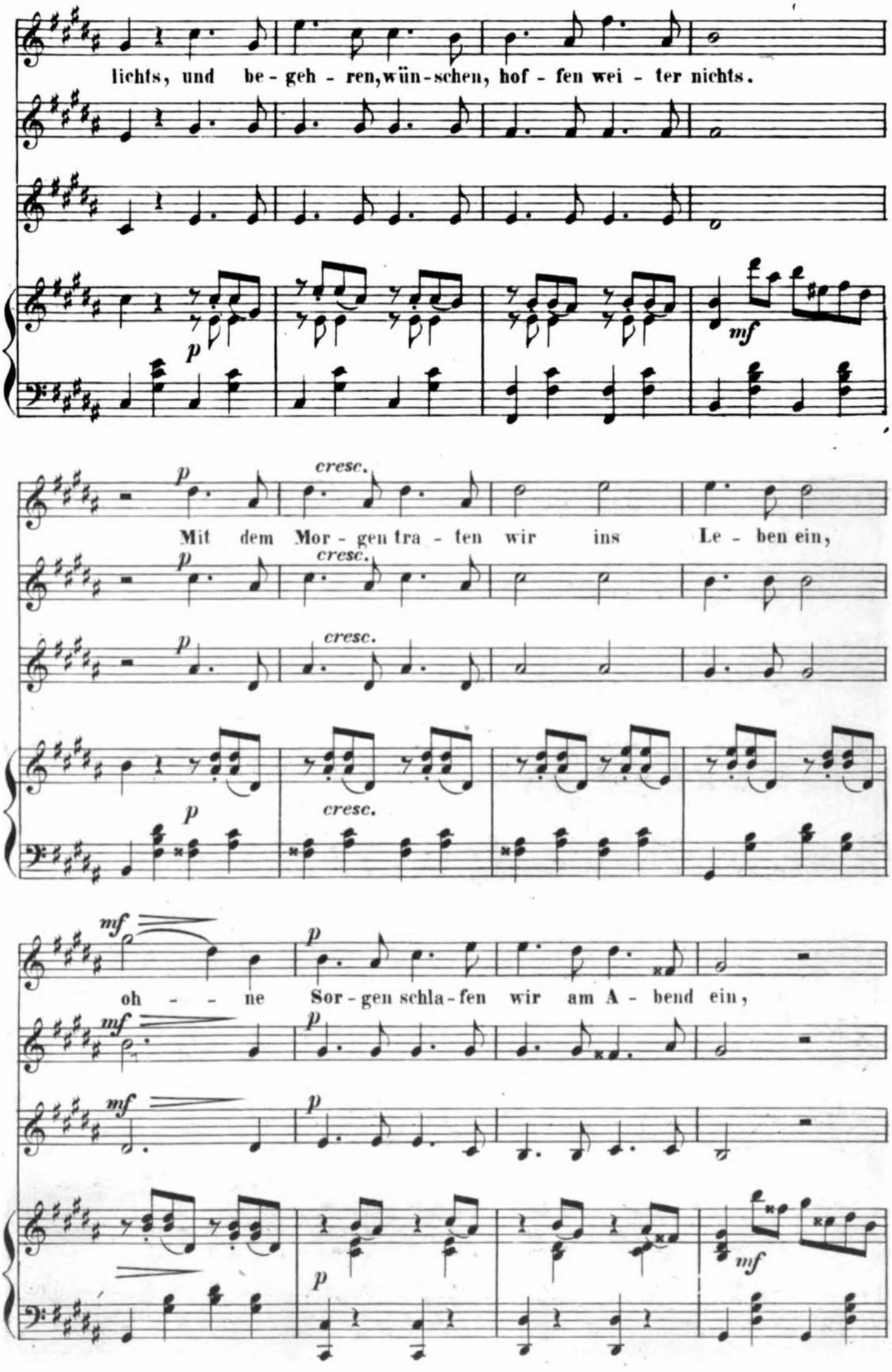
lichts, und be - geh - ren, wün - schen, hof - fen wei - ter nichts.
p
mf
cresc.
Mit dem Mor - gen tra - ten wir ins Le - ben ein,
oh - - - ne Sor - gen schla - fen wir am A - bend ein,

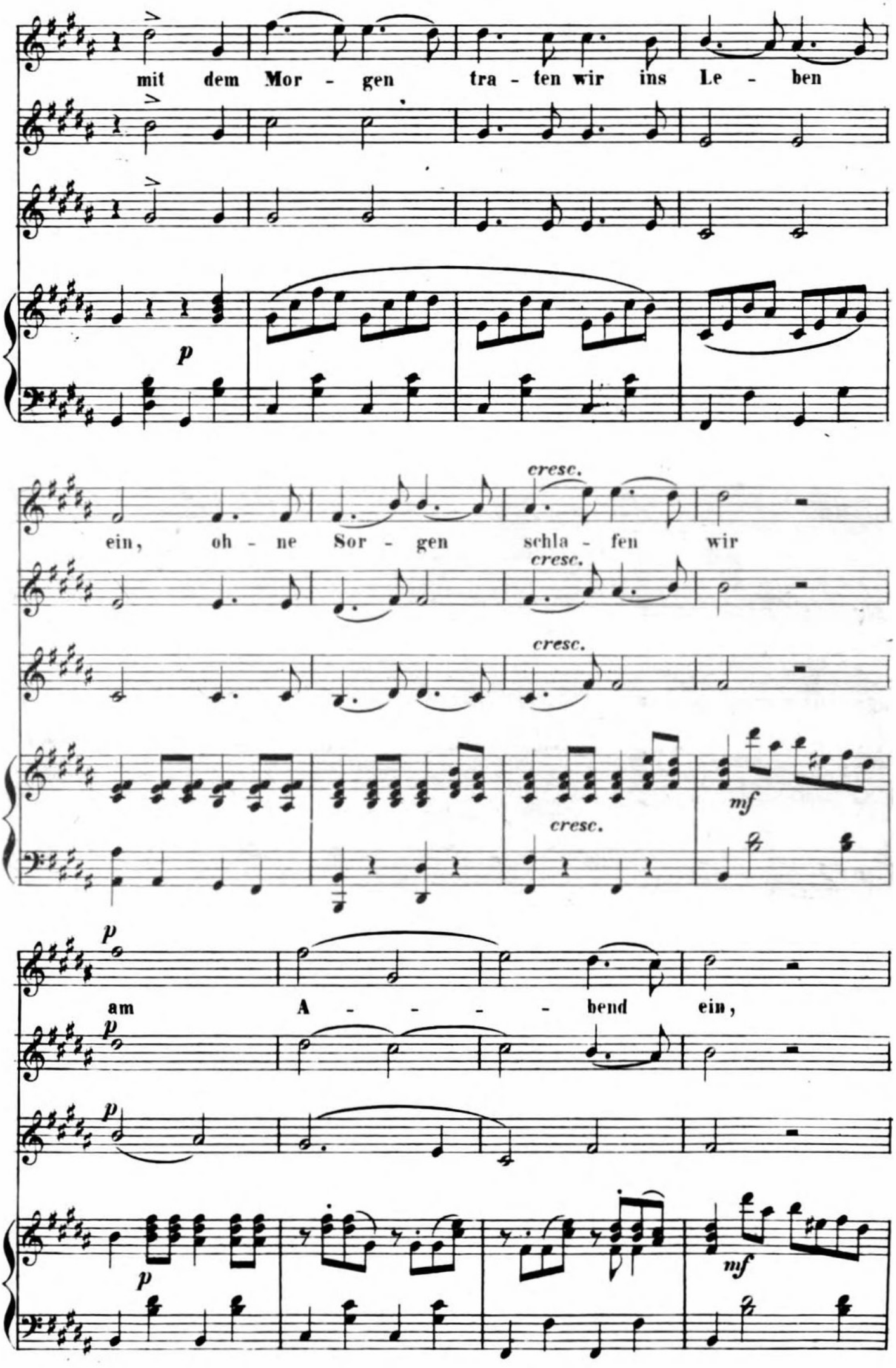
mit dem Mor - gen tra - ten wir ins Le - ben
p
ein, oh - ne Sor - gen schla - fen wir
cresc.
cresc.
cresc.
mf
cresc.
p
am A - - - - bend ein,
p
p
p
mf

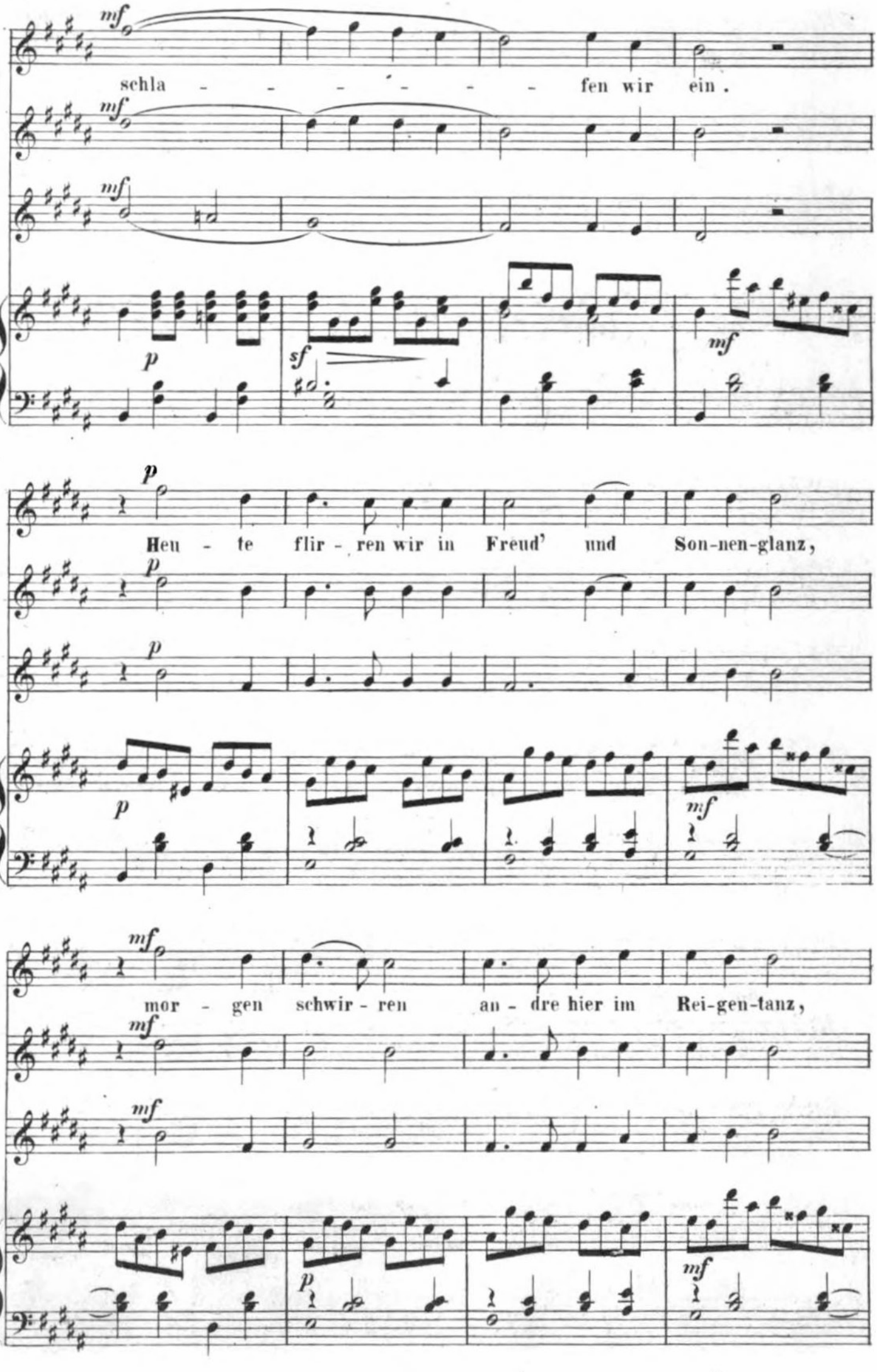
mf
schla - - - - - - fen wir ein.
p
sf
mf
Heu - te flir - ren wir in Freud' und Son-nen-glanz,
mor - gen schwir - ren an - dre hier im Rei-gen-tanz,

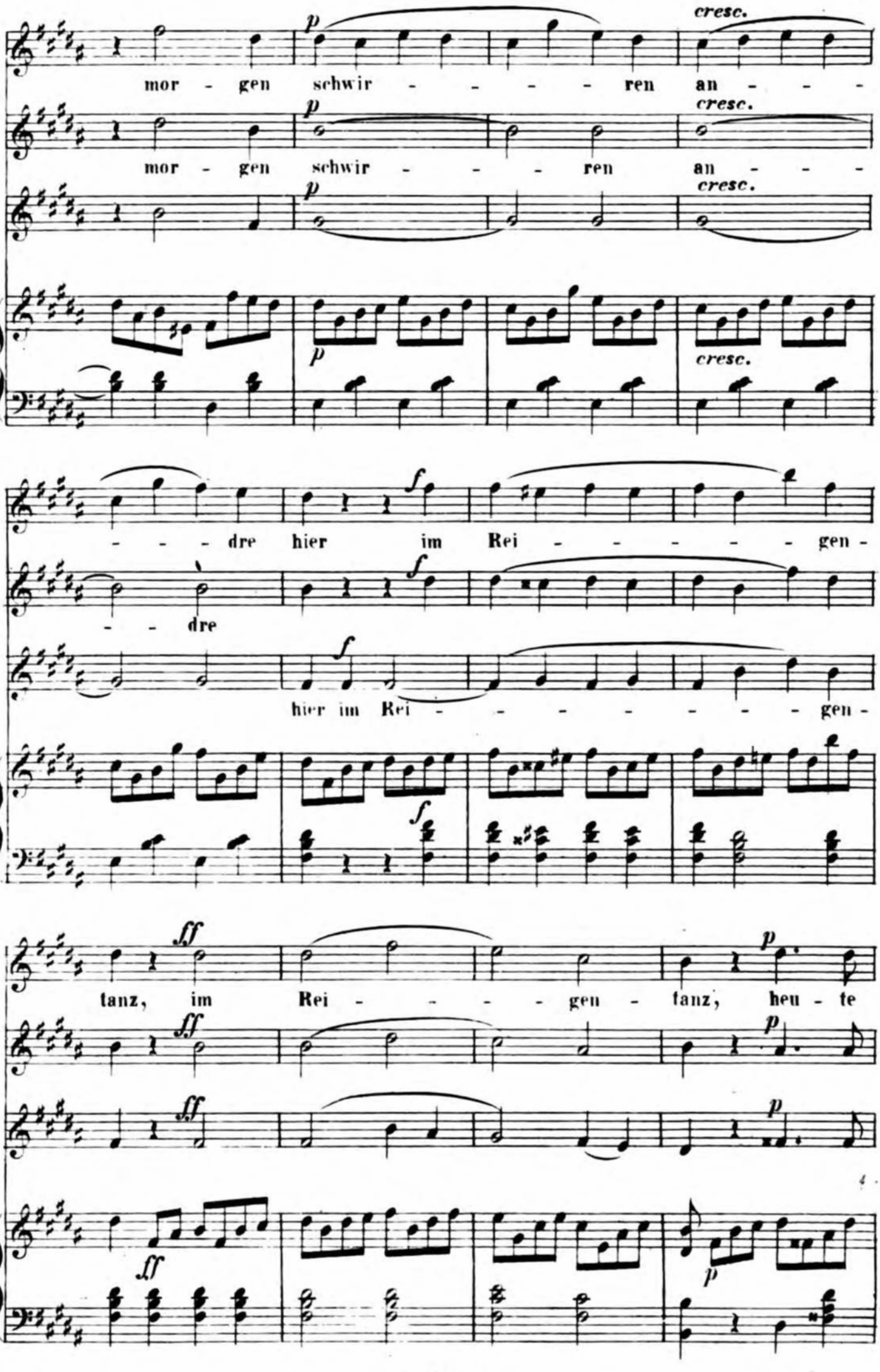
p
cresc.
mor - gen schwir - - - - - ren an - - - -
mor - gen schwir - - - - ren an - - - -
- - - dre hier im Rei - - - - - - gen -
- - dre
hier im Rei - - - - - - - - gen -
ff
tanz, im Rei - - - - - gen - tanz, heu - te

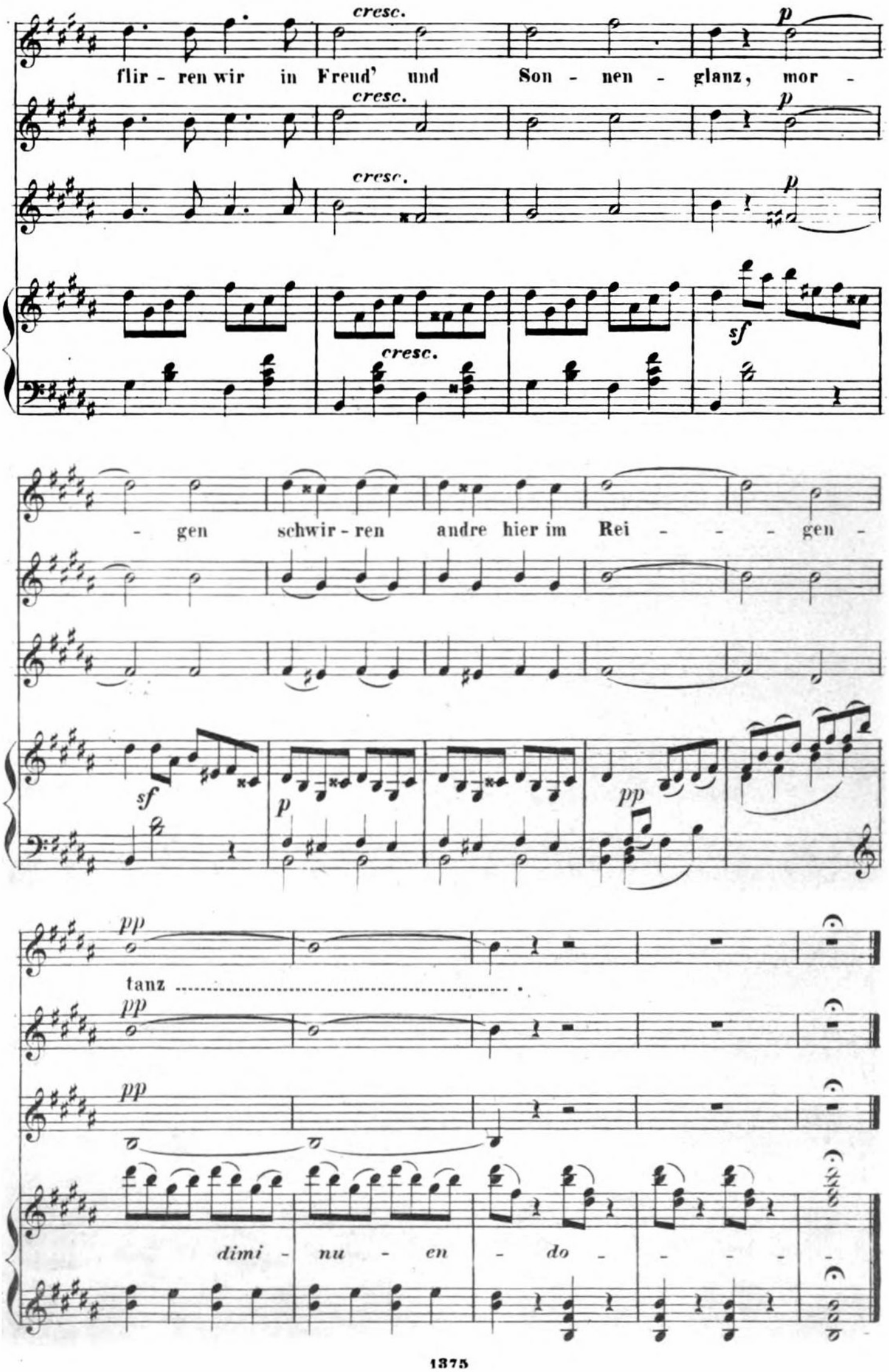
cresc.
flir - ren wir in Freud' und Son - nen - glanz, mor -
p
cresc.
p
cresc.
p
cresc.
sf
- gen schwir - ren andre hier im Rei - - - - gen -
sf
p
pp
pp
tanz
pp
pp
dimi - nu - en - do - - - - -

# № 3. ABENDFEIER.

Von E. Geibel.

**Andante con moto.**

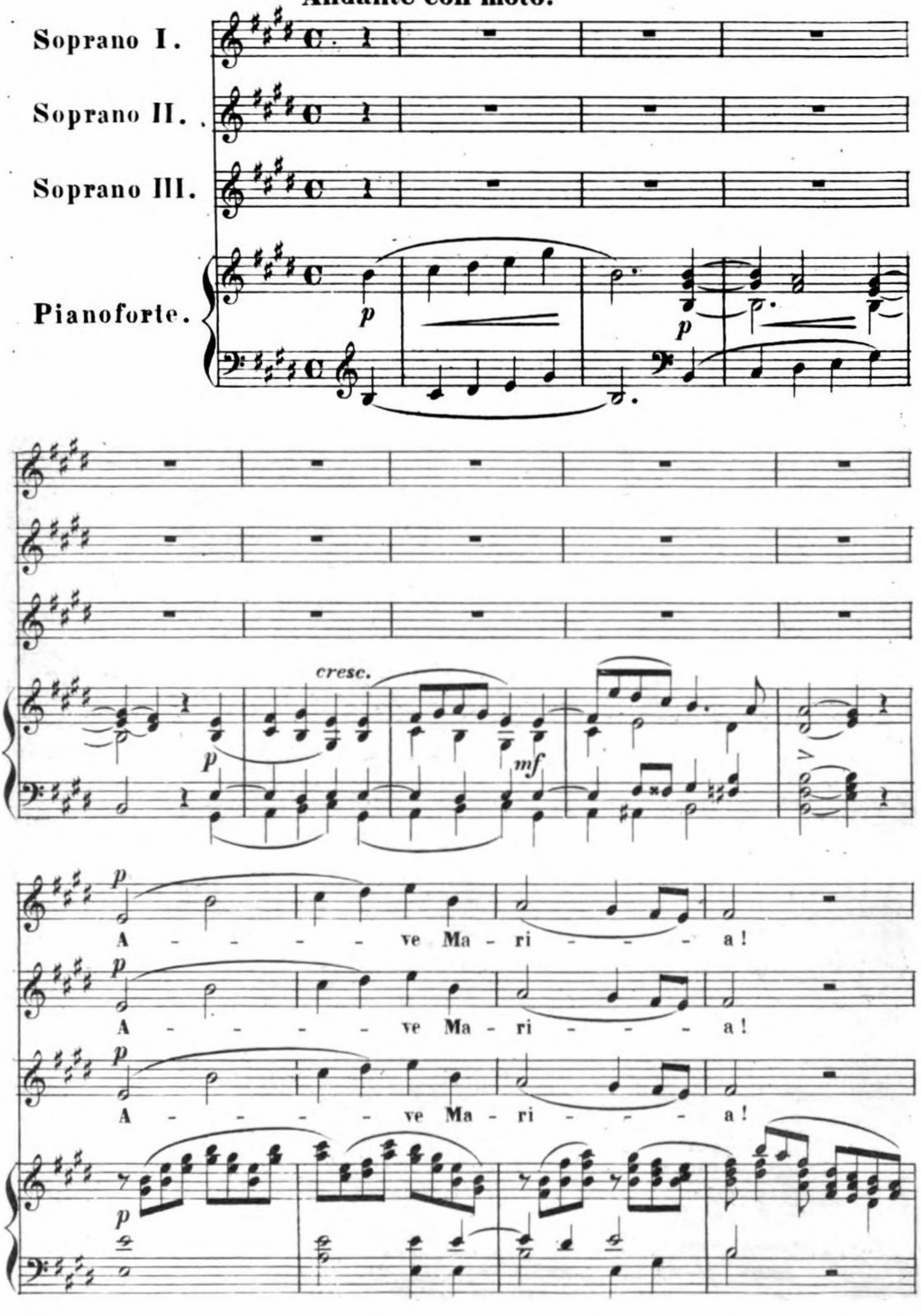

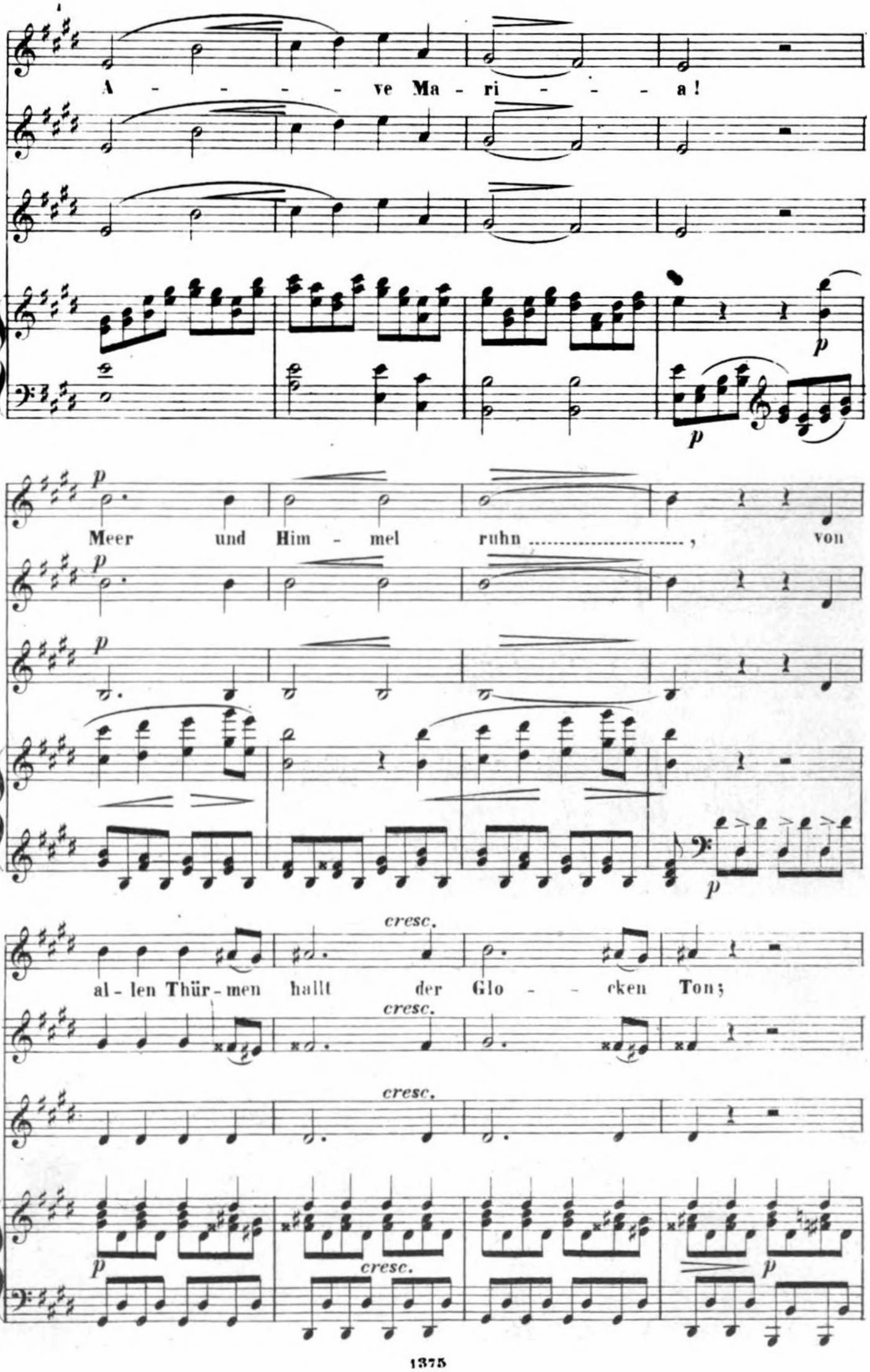
A - - - - ve Ma - ri - - - a!
p
p
Meer und Him - mel ruhn ....., von
p
p
p
cresc.
al - len Thür - men hallt der Glo - - cken Ton;
cresc.
cresc.
p
cresc.
p

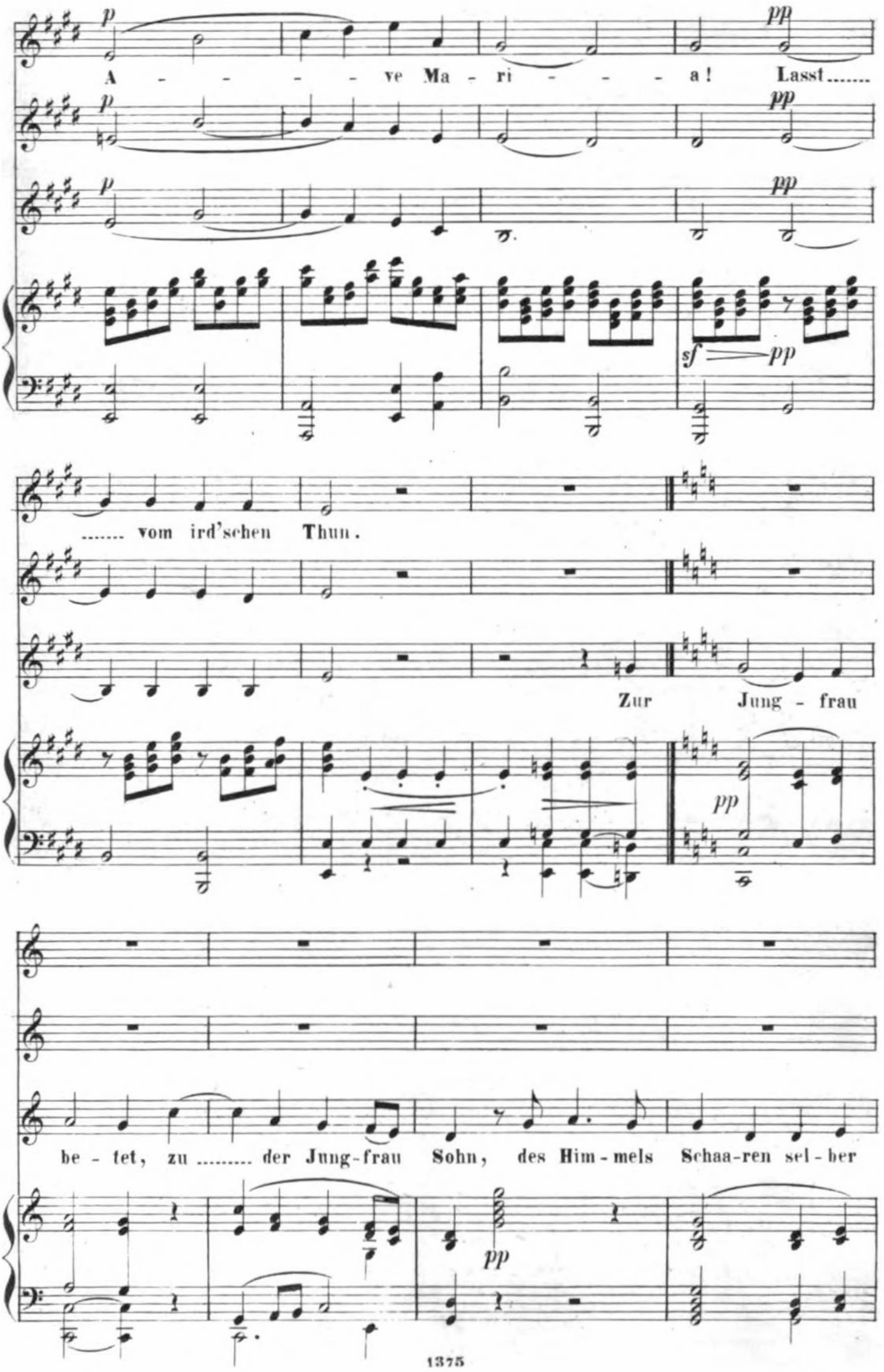
A - - - - ve Ma - ri - - - a! Lasst.....
..... vom ird'schen Thun.
Zur Jung - frau
be - tet, zu ..... der Jung-frau Sohn, des Him-mels Schaa-ren sel-ber

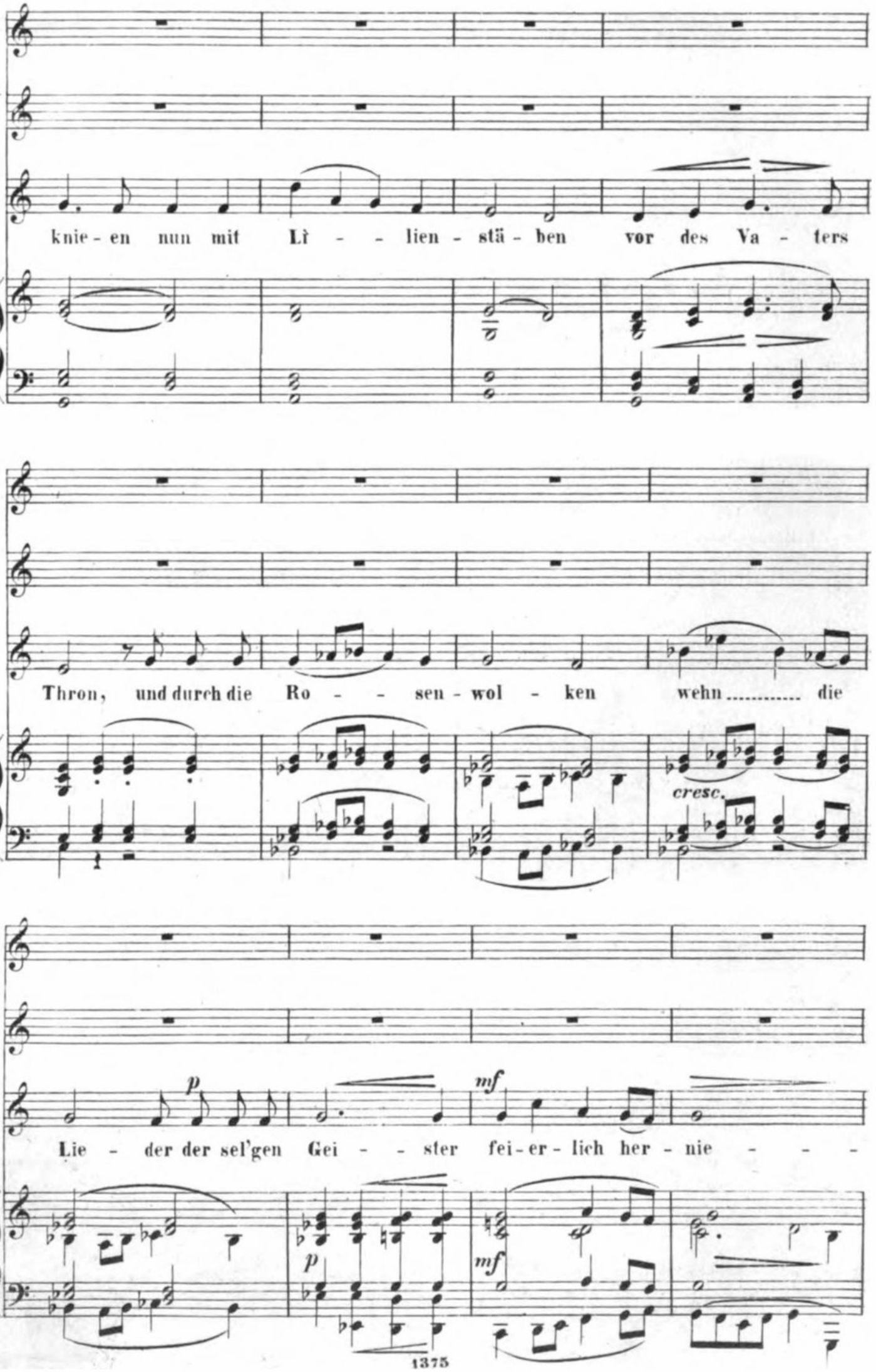
knie - en nun mit Li - - lien - stä - ben vor des Va - ters
Thron, und durch die Ro - - sen - wol - ken wehn ..... die
cresc.
p
Lie - der der sel'gen Gei - - ster fei - er - lich her - nie - - -
mf
p
mf

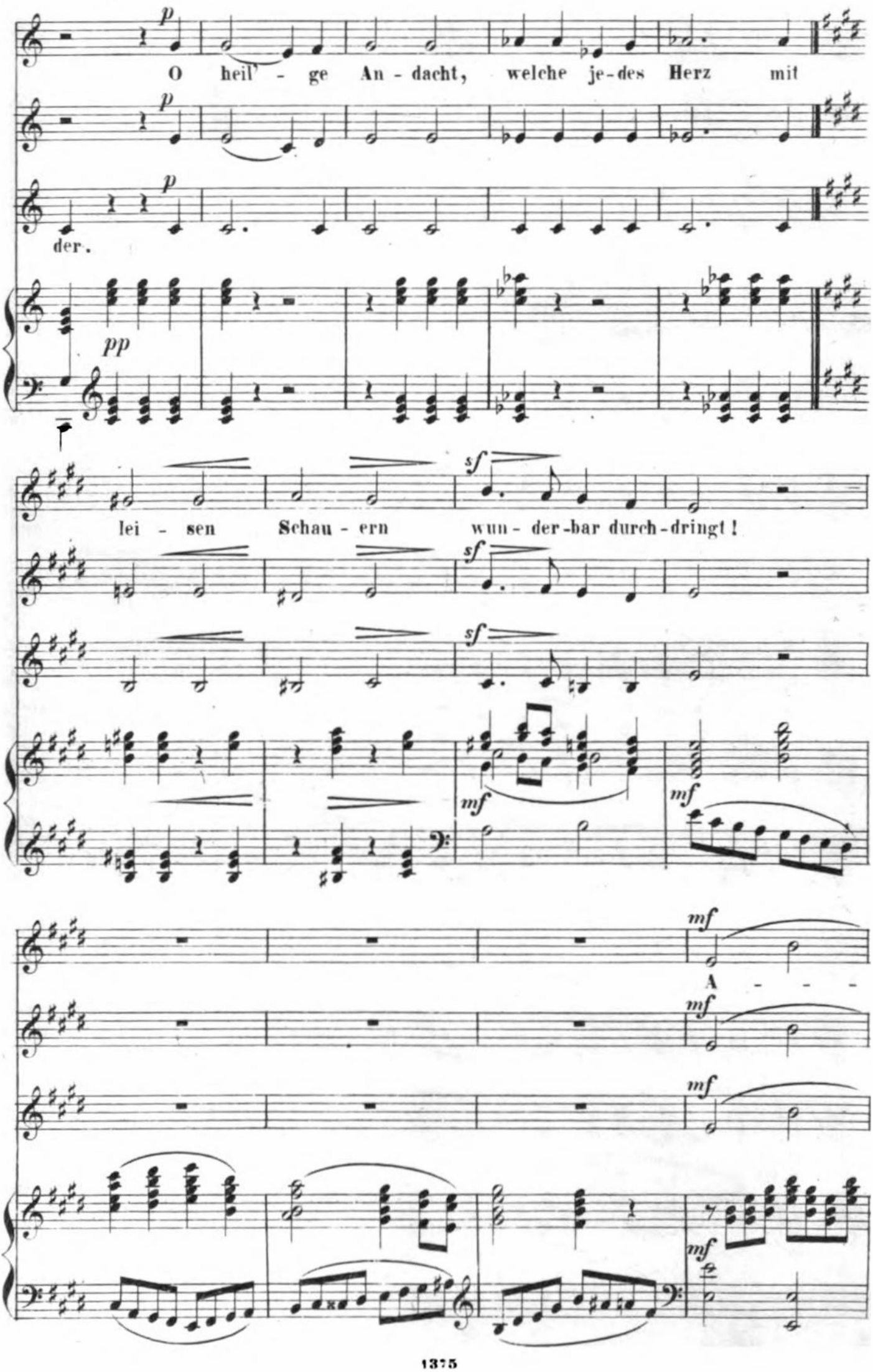
O heil' - ge An - dacht, welche je-des Herz mit
der.
lei - sen Schau - ern wun - der-bar durch-dringt!
A - - -

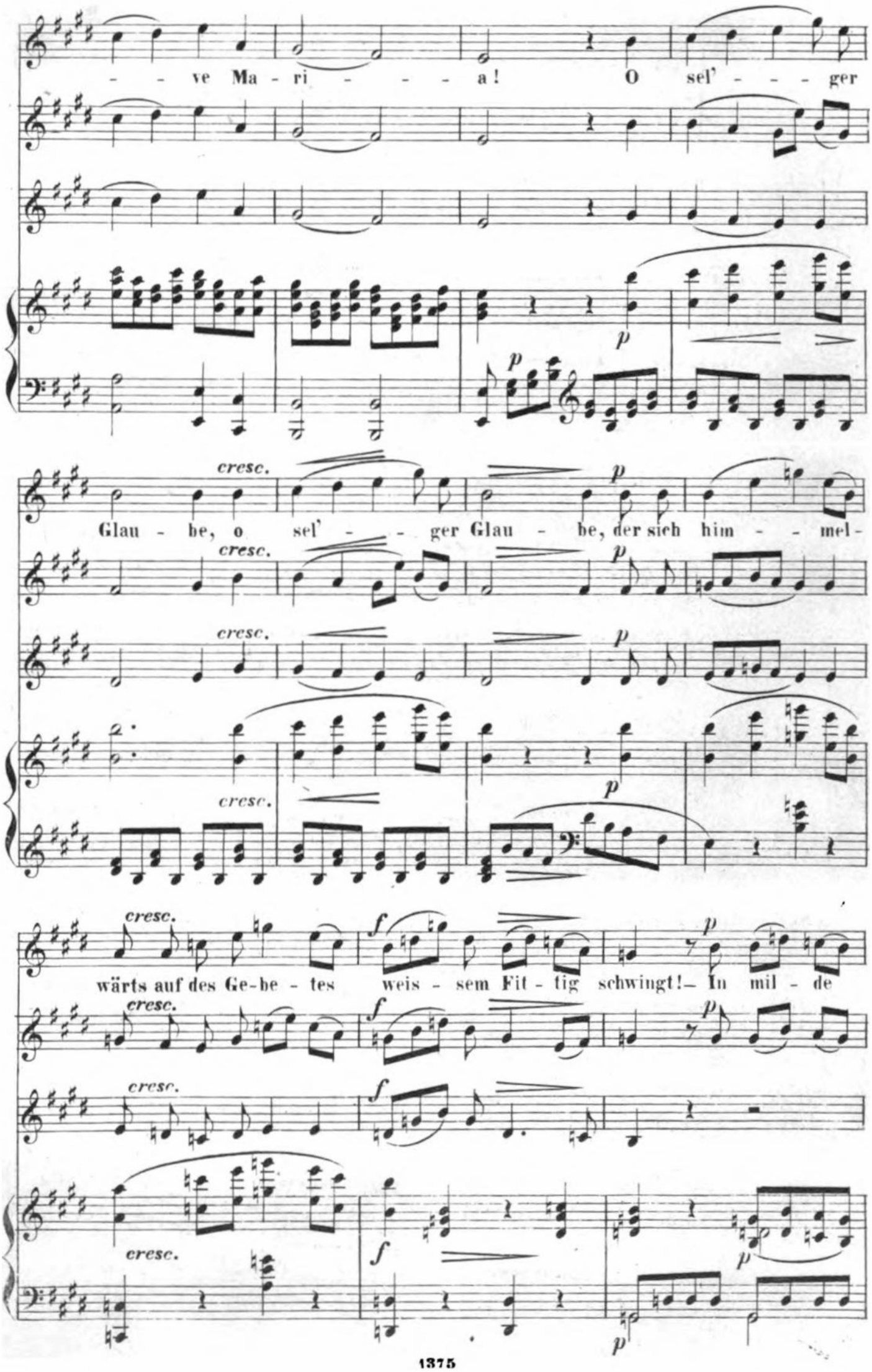
- - ve Ma - ri - - - - a! O sel' - - - ger
Glau - be, o sel' - - - ger Glau - be, der sich him - - mel -
wärts auf des Ge-be - tes weis - sem Fit - tig schwingt!– In mil - de
cresc.
p
f

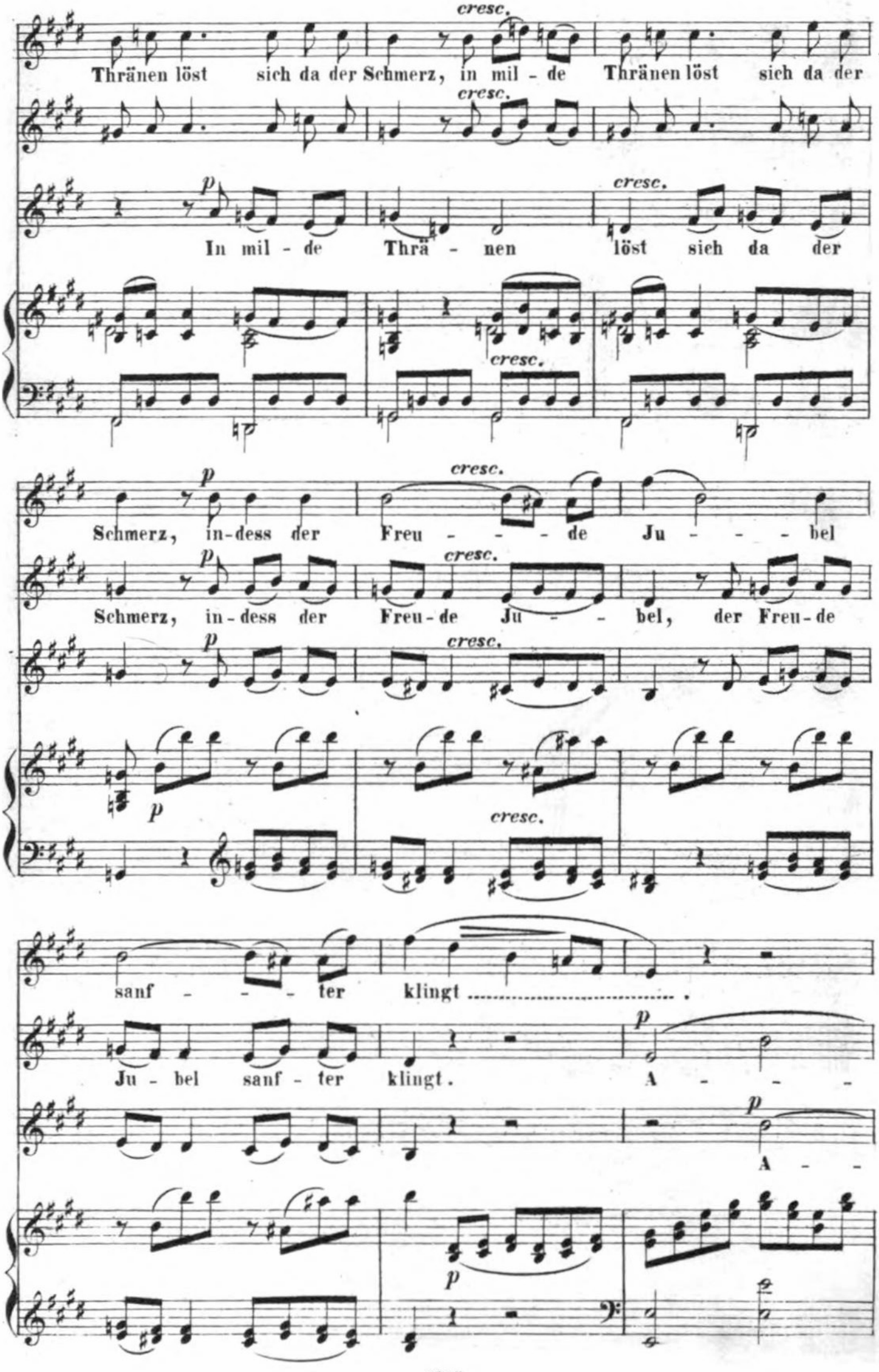
cresc.
Thränen löst sich da der Schmerz, in mil - de Thränen löst sich da der
cresc.
p
In mil - de Thrä - nen löst sich da der
cresc.
p
cresc.
Schmerz, in-dess der Freu - - - de Ju - - - bel
p
cresc.
Schmerz, in-dess der Freu-de Ju - - bel, der Freu-de
p
cresc.
p
cresc.
sanf - - - - ter klingt .....
Ju - bel sanf - ter klingt. A - - -
p
A - -
p

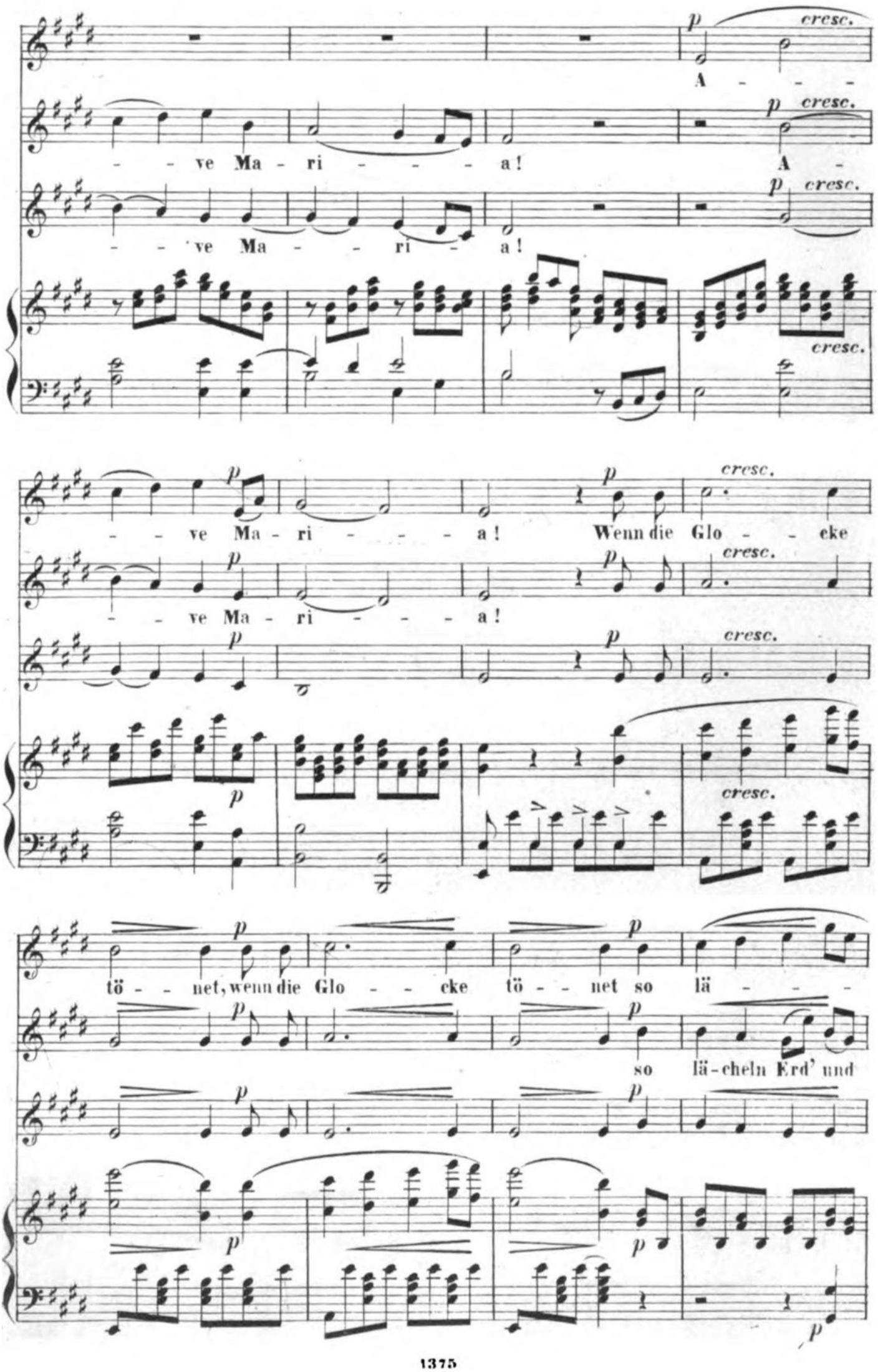
A - - -
- - ve Ma - ri - - - - a!
A -
- - ve Ma - - ri - a!
- - ve Ma - ri - - - - a!
Wenn die Glo - - - eke
- - ve Ma - ri - - - - a!
tö - - net, wenn die Glo - - - eke tö - - net so lä - - -
so lä - cheln Erd' und

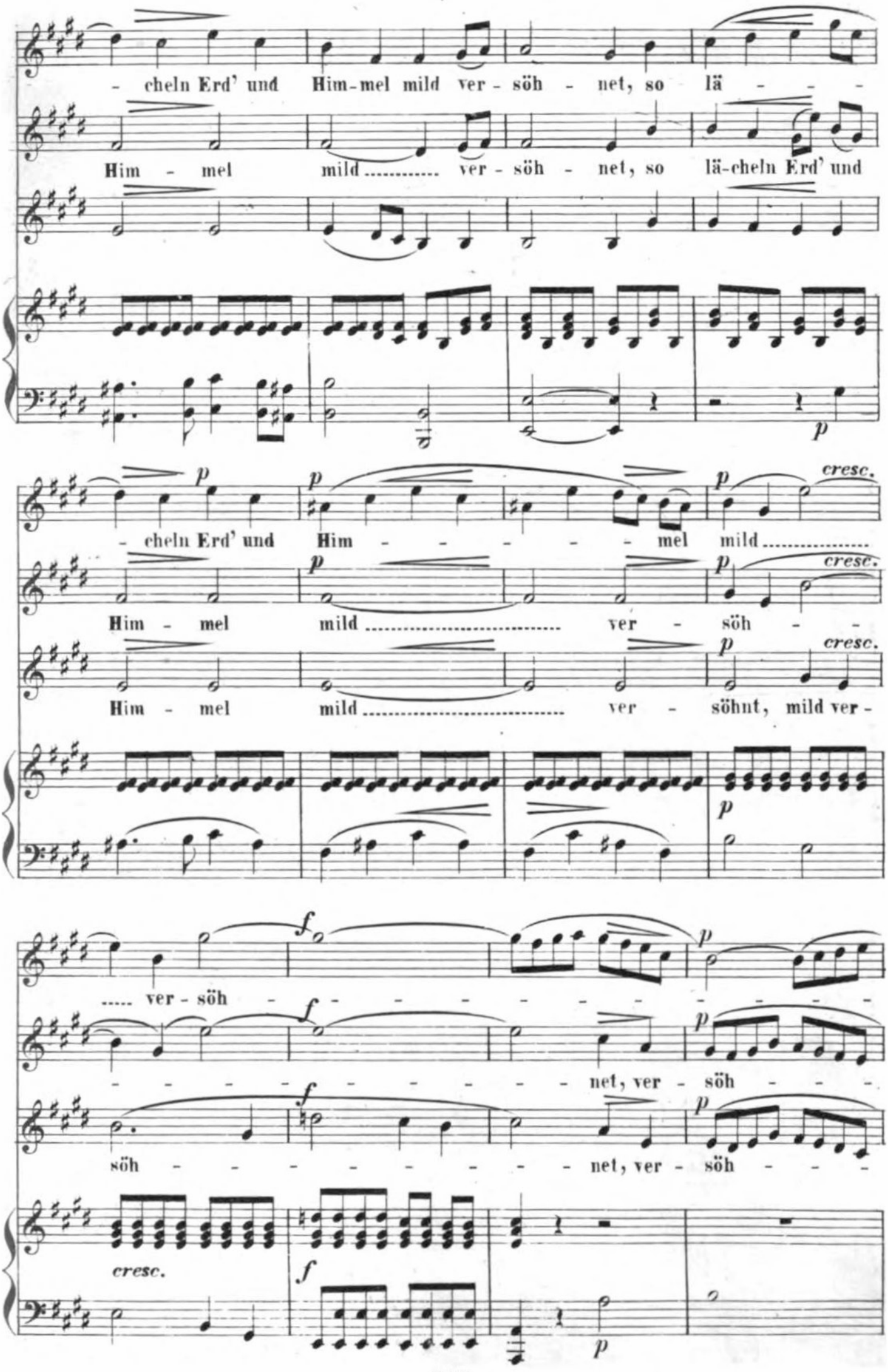
- cheln Erd' und Him-mel mild ver - söh - net, so lä - - -
Him - mel mild ..... ver - söh - net, so lä-cheln Erd' und
- cheln Erd' und Him - - - - - mel mild .....
Him - mel mild ..... ver - söh - -
Him - mel mild ..... ver - söhnt, mild ver -
..... ver - söh - - - - - - - - - - - -
- - - - - - - - - - - net, ver - söh - - -
söh - - - - - - - - - - net, ver - söh - - -

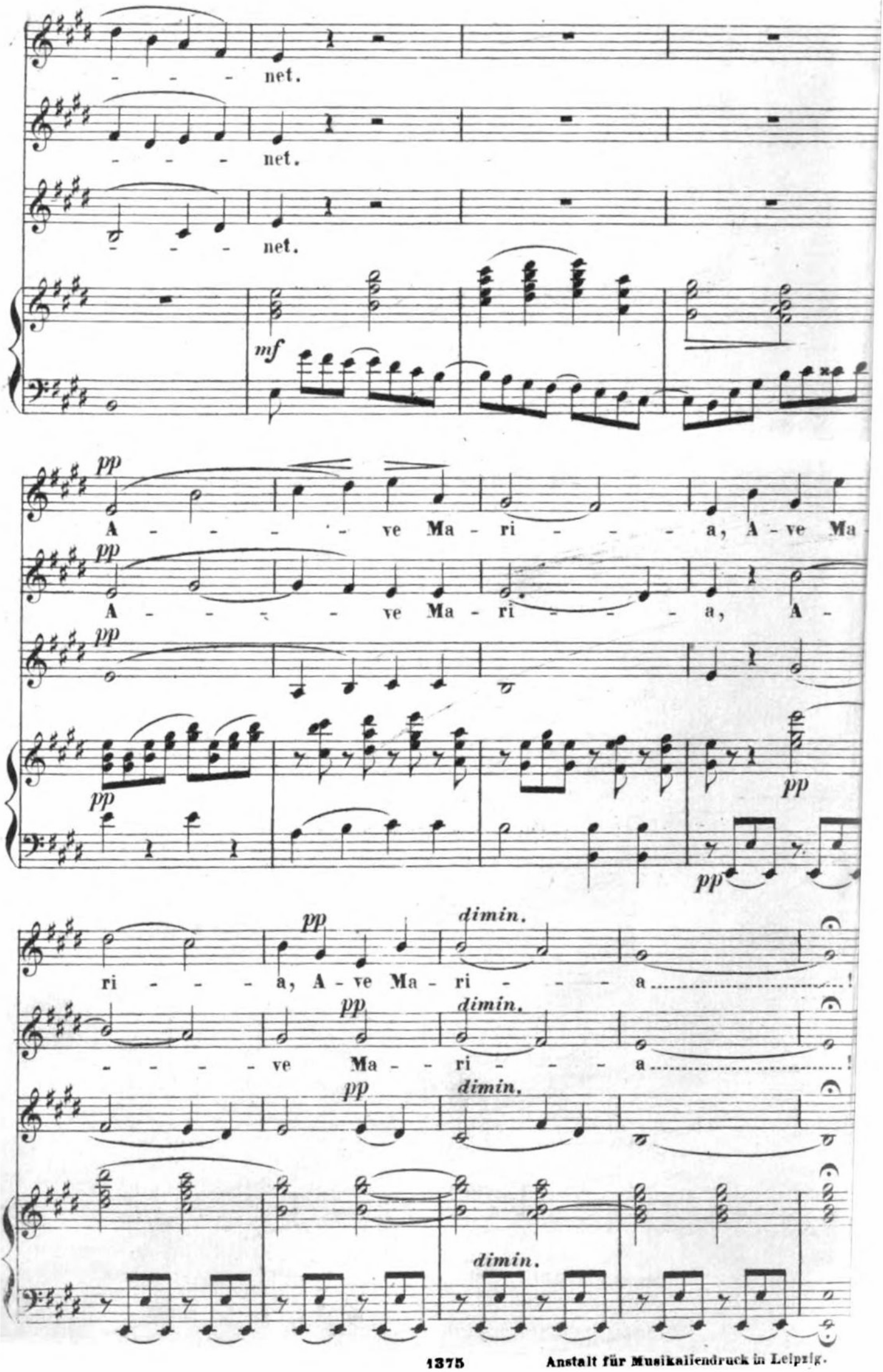
net.
net.
net.
mf
pp
A - - - - ve Ma - ri - - - - a, A - ve Ma
pp
A - - - - ve Ma - ri - - - - a, A -
pp
pp
pp
pp
ri - - - - a, A - ve Ma - ri - - - - a
dimin.
pp
- - - - - ve Ma - - ri - - - - a
dimin.
pp
dimin.
dimin.