SIX SONATES

Pour la Harpe

Dont plusieurs peuvent s'executer
sur le Clavecin

Avec accompagnement de Violon

DÉDIÉS

A L'EMPEREUR

PAR M.R HINNER

Maitre de Harpe de la Reine et de l'Academie de Filharmonique de Bologne.

Gravés par M.elle Fleury.

BIBLIOTHEQUE ROYALE

A VERSAILLES; *Chez l'Auteur, Rue Satory.*
A PARIS; *Chez M.r Naderman, M.tre Luthier, Facteur de Harpe Ordinaire du Service de la Reine, Rue d'Argenteuil, Butte S.t Roch.*
Et aux Adresses Ordinaires. A.P.D.R.

P. A. Gram, sc.

A sa Majesté
L'Empereur.

Après avoir eu le bonheur d'etre entendû plusieurs fois, par Votre Majesté, il me reste encore un vœu à faire, c'est celui de voir accepter avec indulgence, quelques Sonates, que les bontés m'enhardissent à lui dédier, c'est bien peu de chose pour Votre Majesté, mais les Dieux se contentent du plus foible encens quand il leur est présenté par un cœur reconnoissant, Les Souverains sont les Images des Dieux sur terre, sur-tout quand ils pensent comme Votre Majesté: j'ose donc me flatter que mon zele me tiendra lieu de talent, et c'est dans une persuasion aussi flateuse que l'offre de ces Sonates également propre au Clavecin comme à la Harpe.

J'ai l'honneur de joindre le devouement et le plus profond Respect avec lequel je suis

De Votre Majesté

Le très humble et très
Obeissant Serviteur

Hinner

Sonata I.

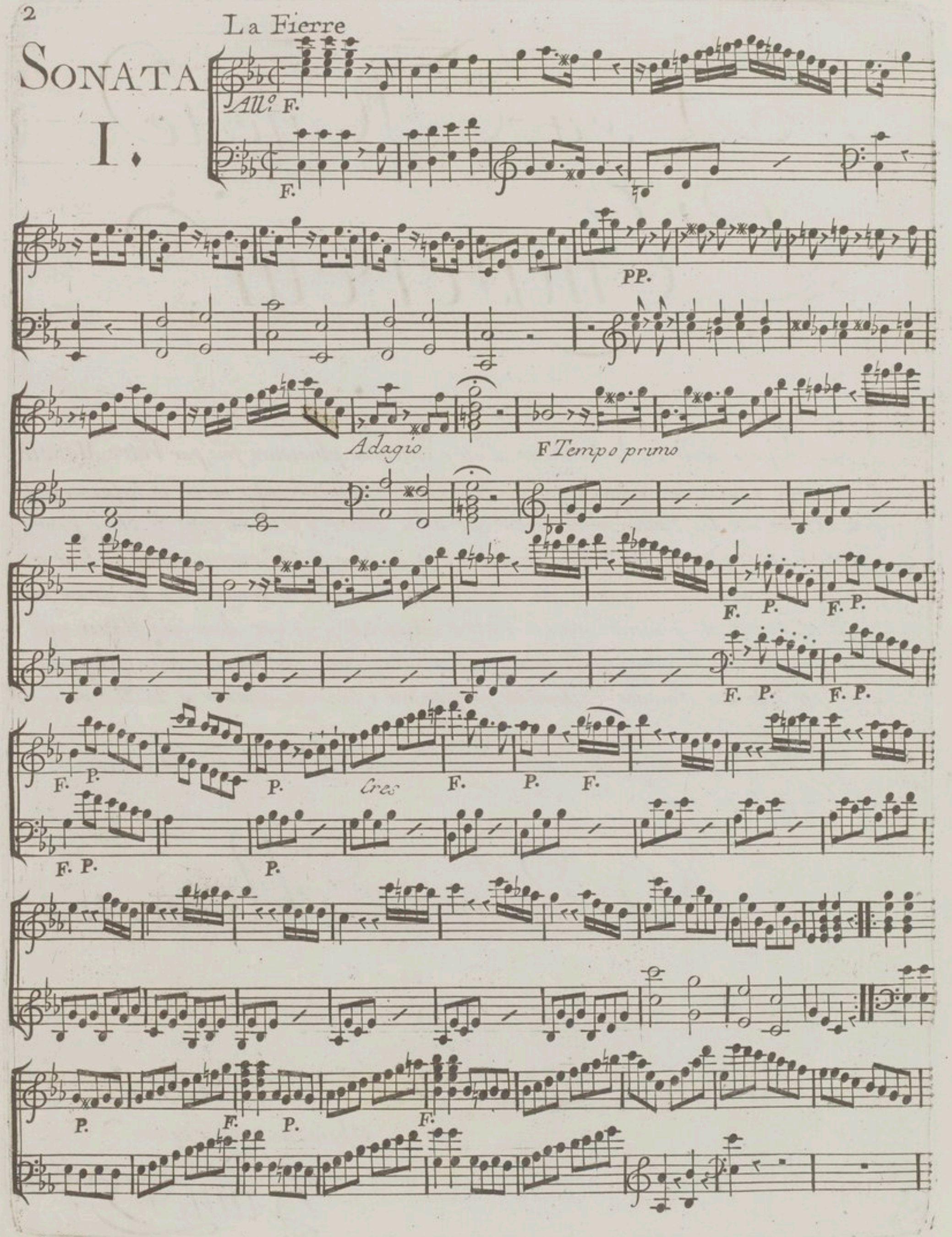

Naderman

F. P.

F. F.

F. F. P.

F. P. F. P. F. P. F. Gres F.

Coupe P. F.

P.

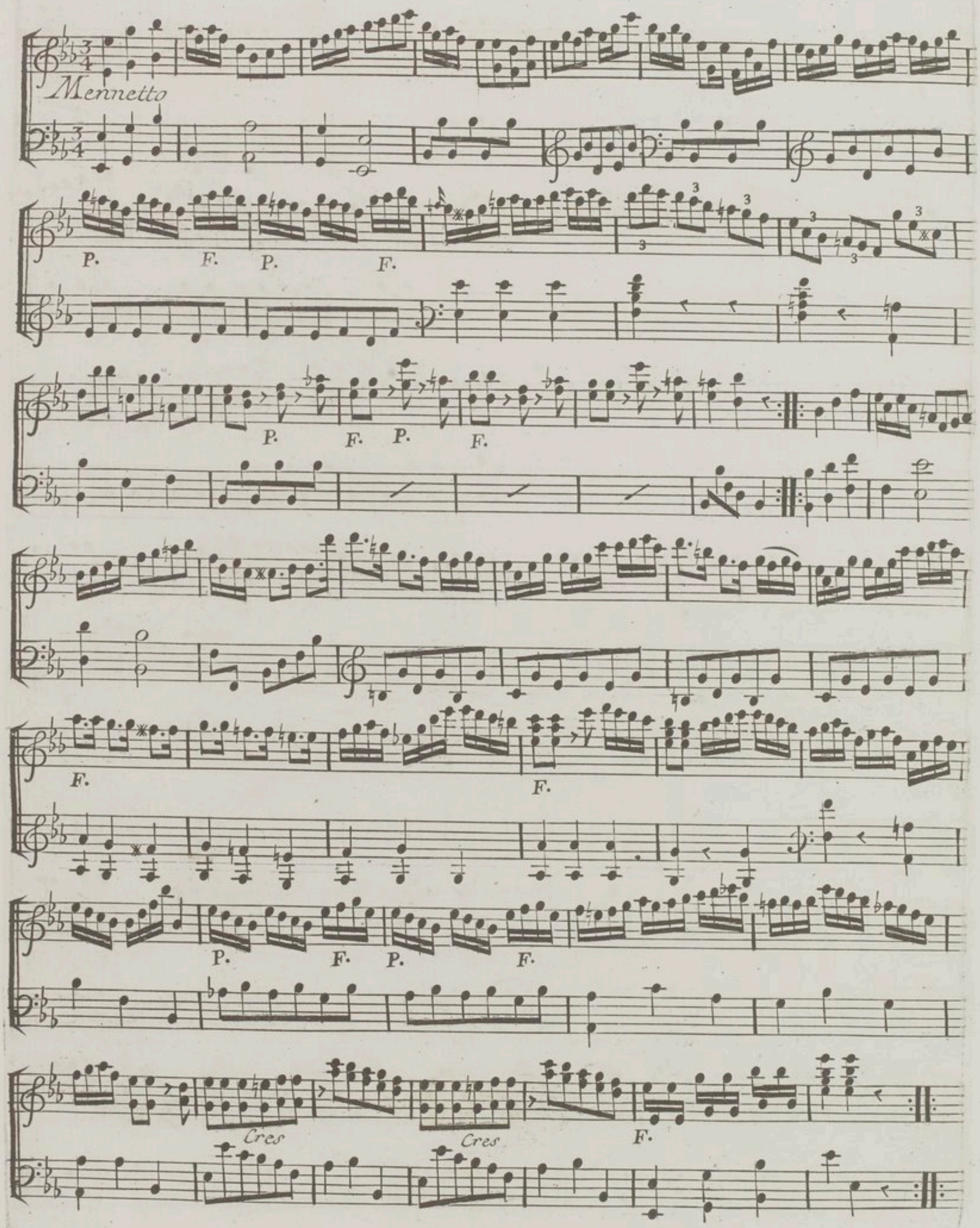
Mennetto
P.
F.
P.
F.
P.
F.
P.
F.
F.
F.
P.
F.
P.
F.
Cres
Cres
F.

Presto

P.

F.

P.

FP. FP.

FF.

P.

P.

FP. FP.

P

Sonata II.

La Riverie

All° poco Andante

F. P. F.

adagio tempo primo

P. F. P. F. P. F. P.

F. P. F.

F. P. F. P. F.

P.

F.

Rondo Gratioso

P.

les oct: ad lib:

fin F.

P.

Mineur

P.

F. P. F. P. F.

adagio

Sonata III.

La Bavarde

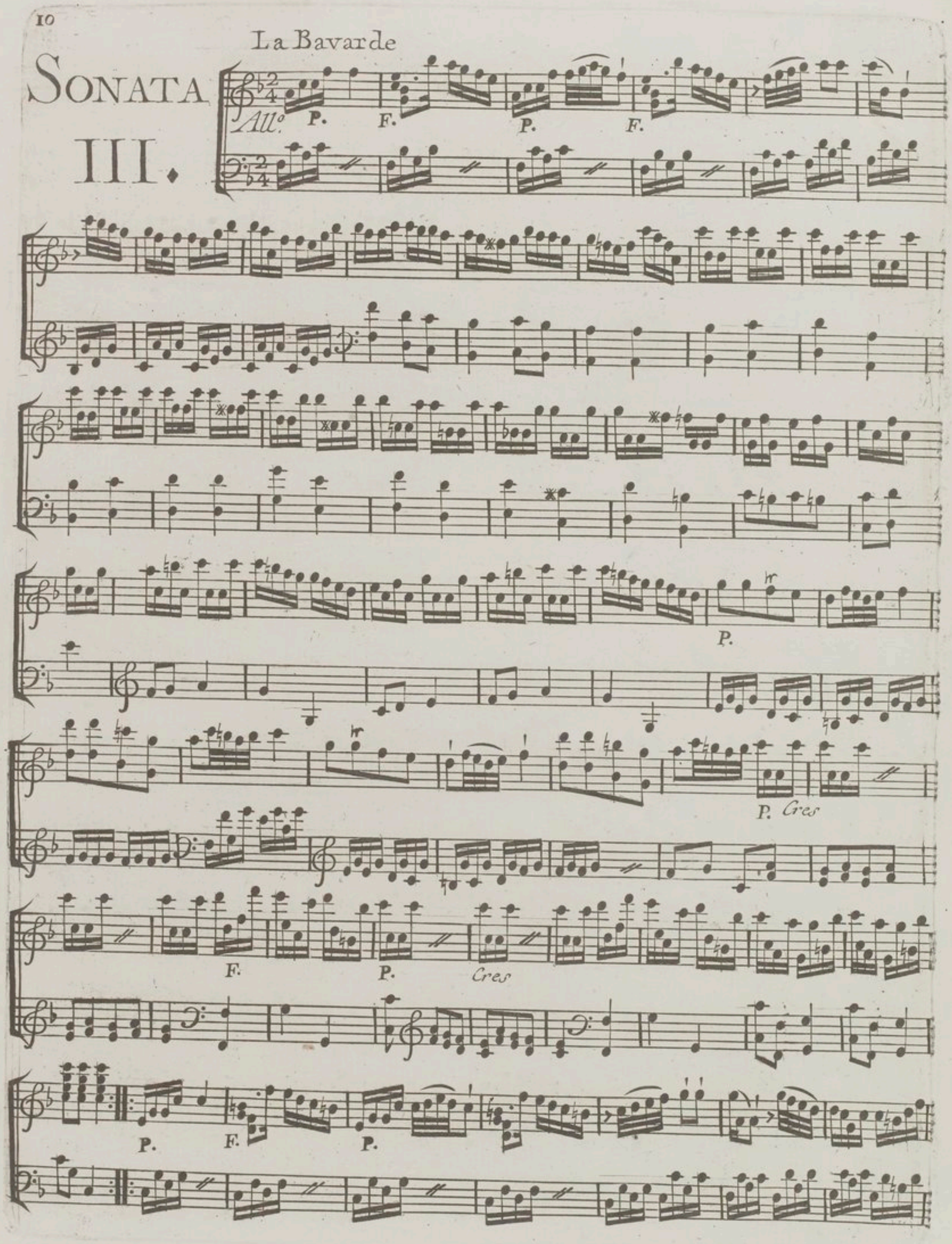

tres P.

Cres

F

P

F.

Cres

P.

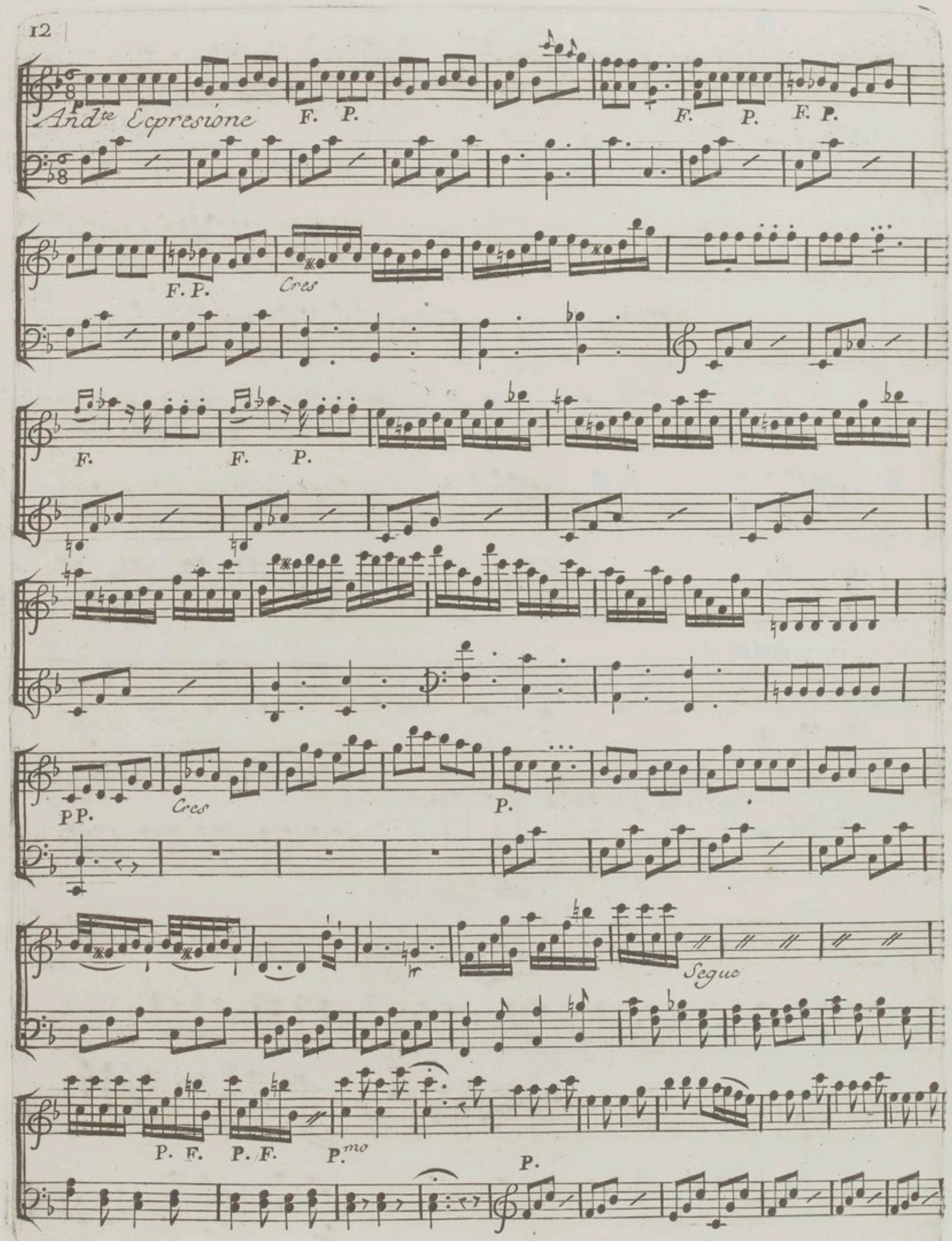
P.
And^te Espresione
F. P.
F. P.
F. P.
F. P.
Cres
F.
F. P.
PP.
Cres
P.
Segue
P. F.
P. F.
P.^mo
P.

F. P. F.

P F. FF. les oct: ad lib:

les oct: ad: lib: F.

F.

PP. F. P.

F. P.

F. F. P.

SONATA IV.

La Sophie

Maestoso

F. P. F. P. F.

P. F. P.

F. FP. FP.

F.

PP.

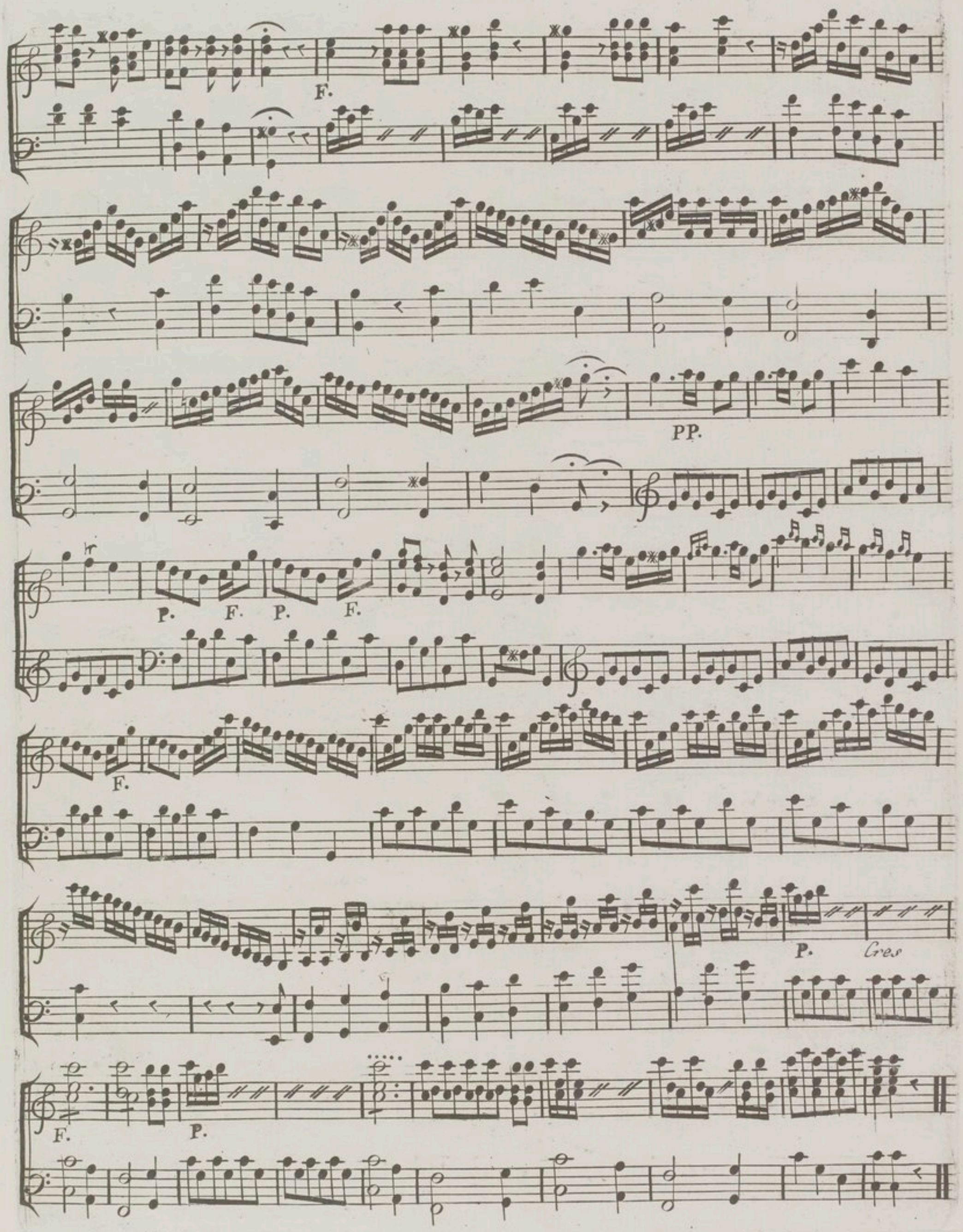
F.
PP.
P.
F.
P.
F.
F.
P.
Gres
F.
P.

Andante

P.

Romance en Rondo

F.

Mineur

D. C.

SONATA V.

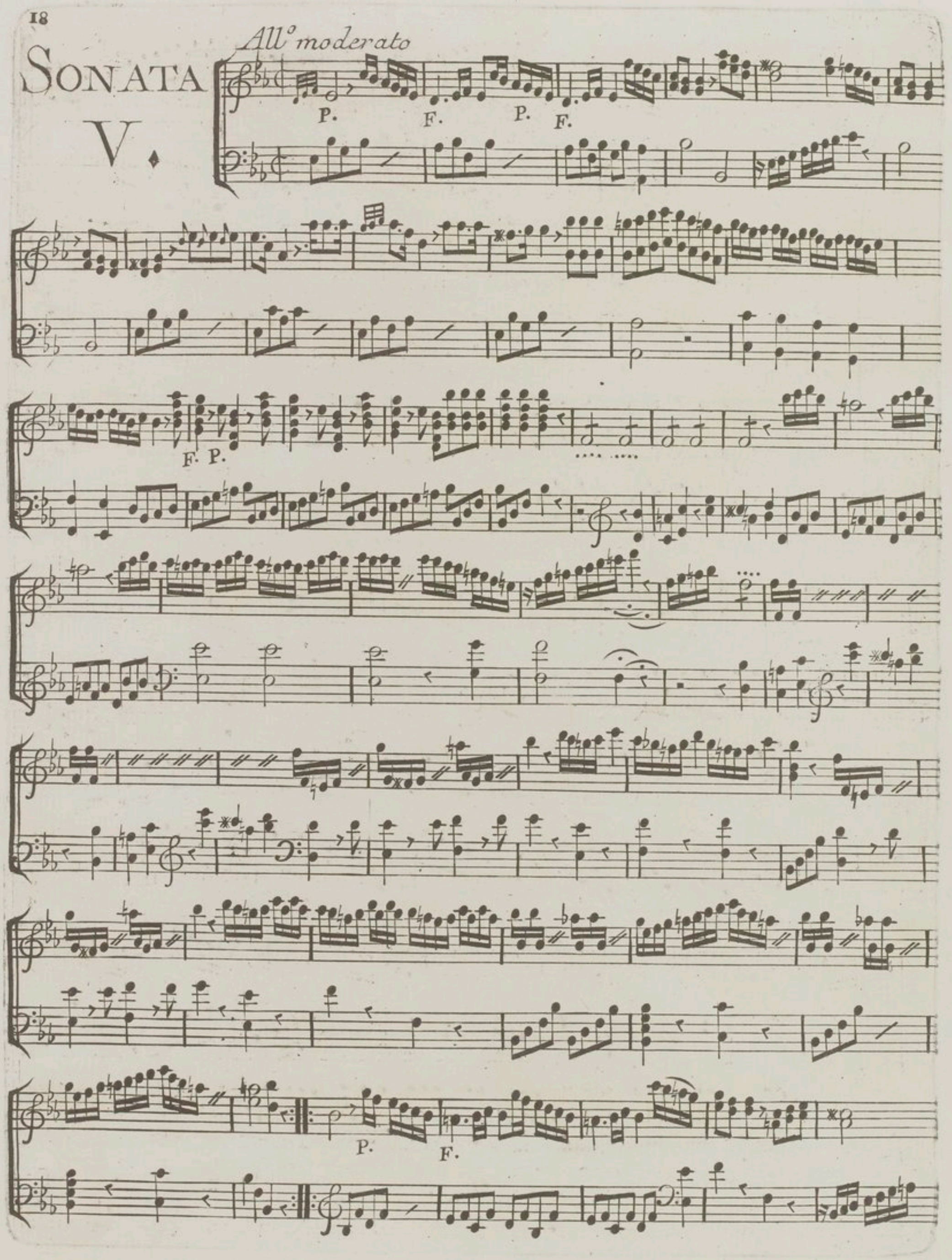

F.

P.

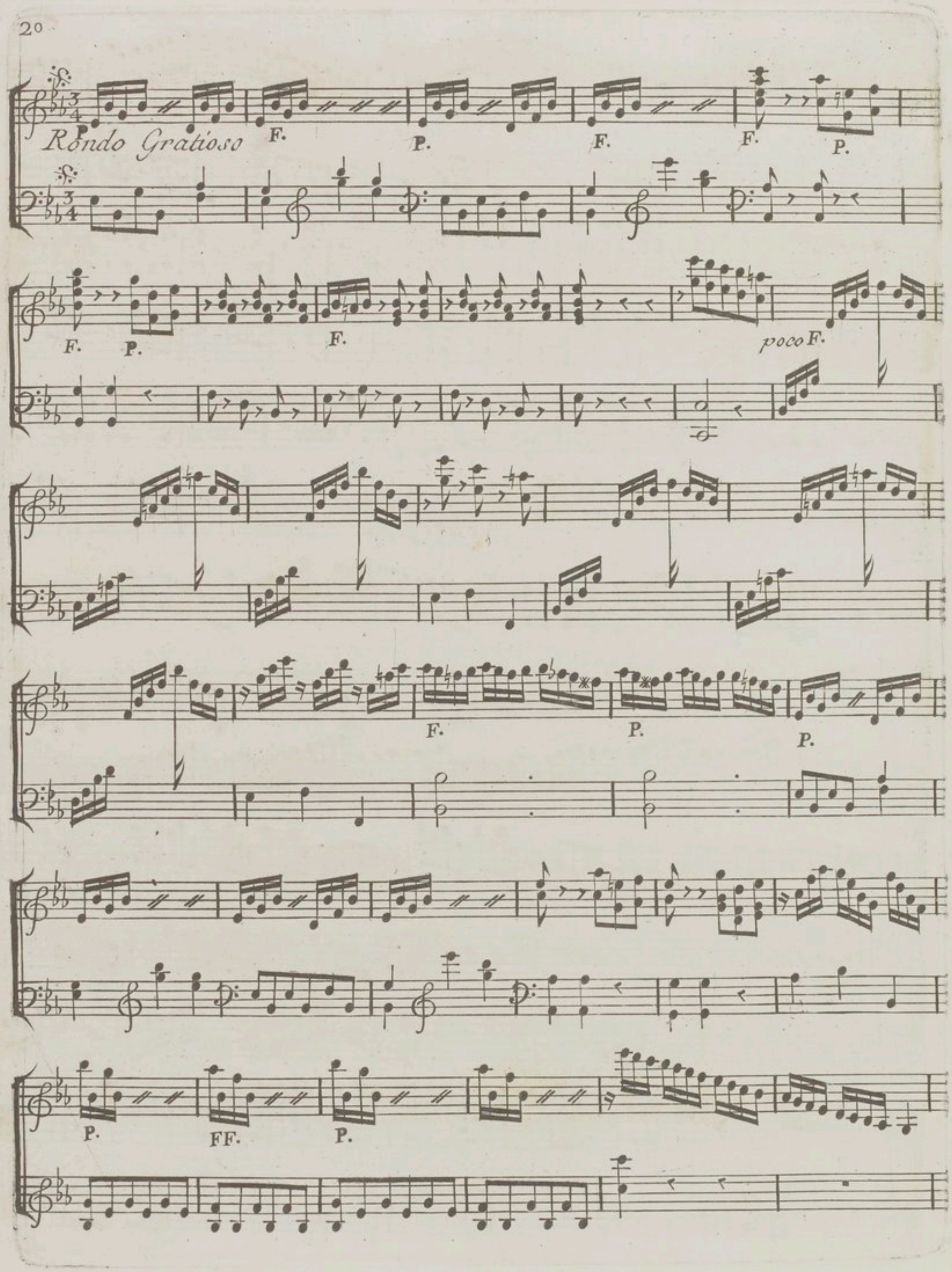
Rondo Gratioso
P.
F.
P.
F.
F.
P.
F.
P.
F.
poco F.
F.
P.
P.
P.
FF.
P.

P.mo

Mineur

P. F. F. F. P.mo al Seigno

BIBLIOTHEQUE ROYALE

SONATA VI.

La Villageoise

P.

F.

P.

Cres

P.

Mennetto

D.C.

BIBLIOTHEQUE ROYALE

SONNAT
POUR
LA
HARPE