Six petites PIECES FACILES

pour le

Piano Forte

à quatre mains

Composées et Dediées

en Marque d'estime

a

M. P. Schulthesius.

par

CHARLES MARIE de WEBER

Oeuv: 3. Sch e a Liv: e r m a Prix f. 1. 36.^c n n

Augsbourg chez Gombart et Comp: Editeurs et Graveurs de Musique
390

F. Scheuer

Bayerische
Staatsbibliothek
München

1827

2

Sonatina

Seconda

Moderato e con Amore

dolce legato

fz *p*

pp

Bayerische

Sonatina

Moderato e con Amore

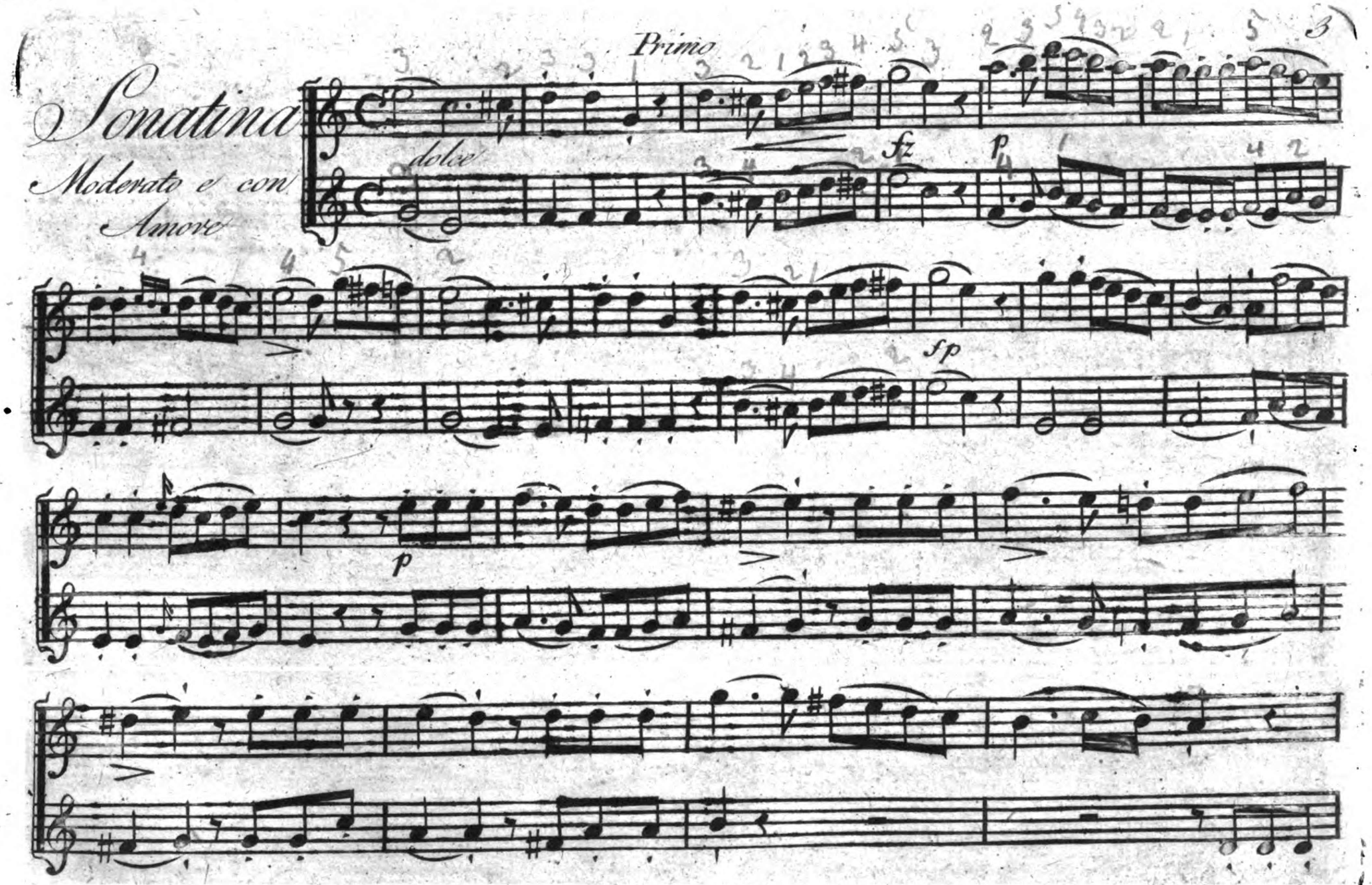

Secondo

p f p f sp

p sf p dolce

dolce

pp p legato fp

Primo

legato

fz p fz

dolce pp

dolce dolce

pp

p fp

pp fz

pp fz

pp fz p

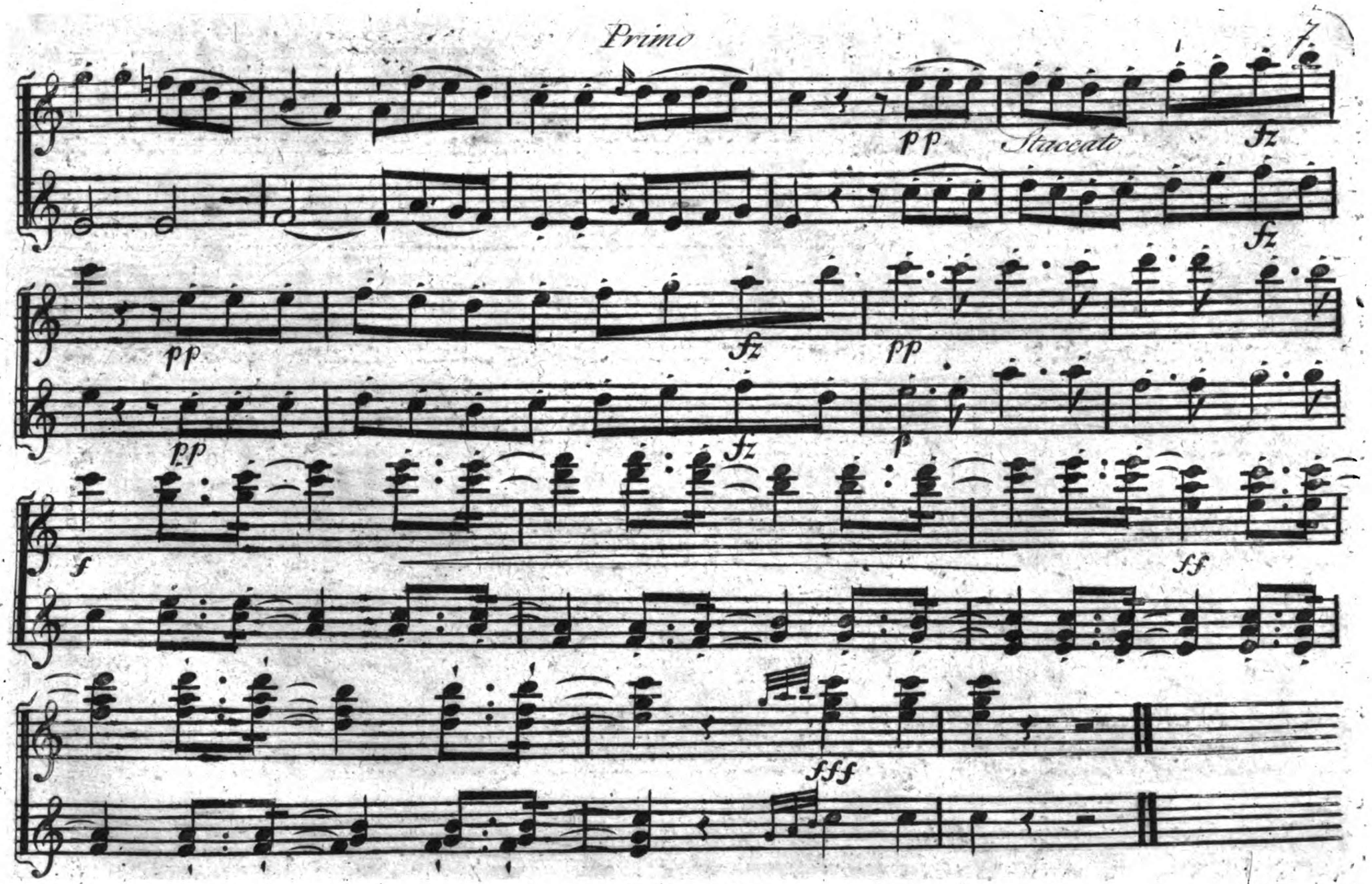
Primo
pp
Staccato
fz
fz
pp
fz
pp
pp
fz
p
f
ff
fff

Secondo

Romance

Andantino quasi Adagio

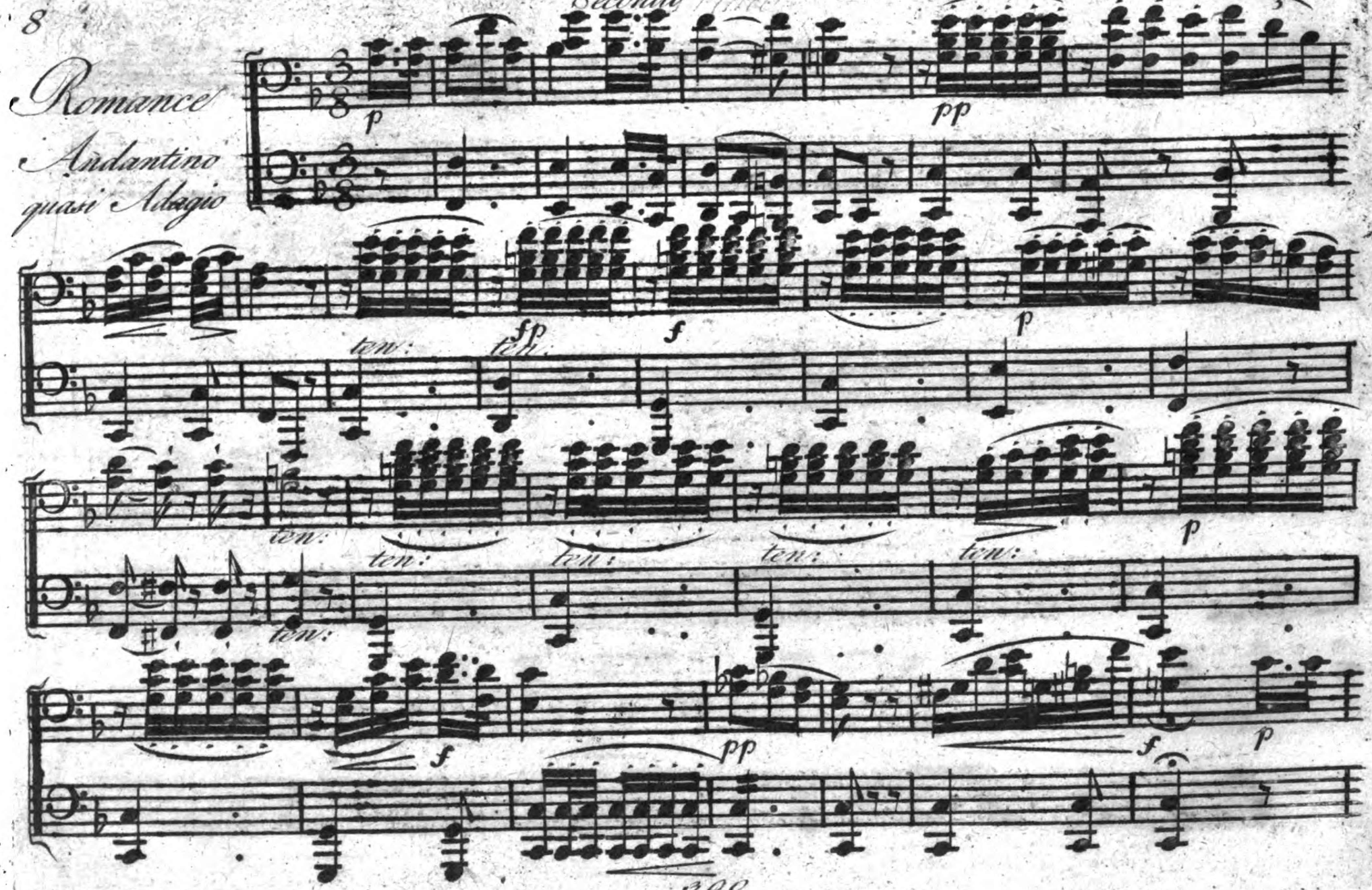

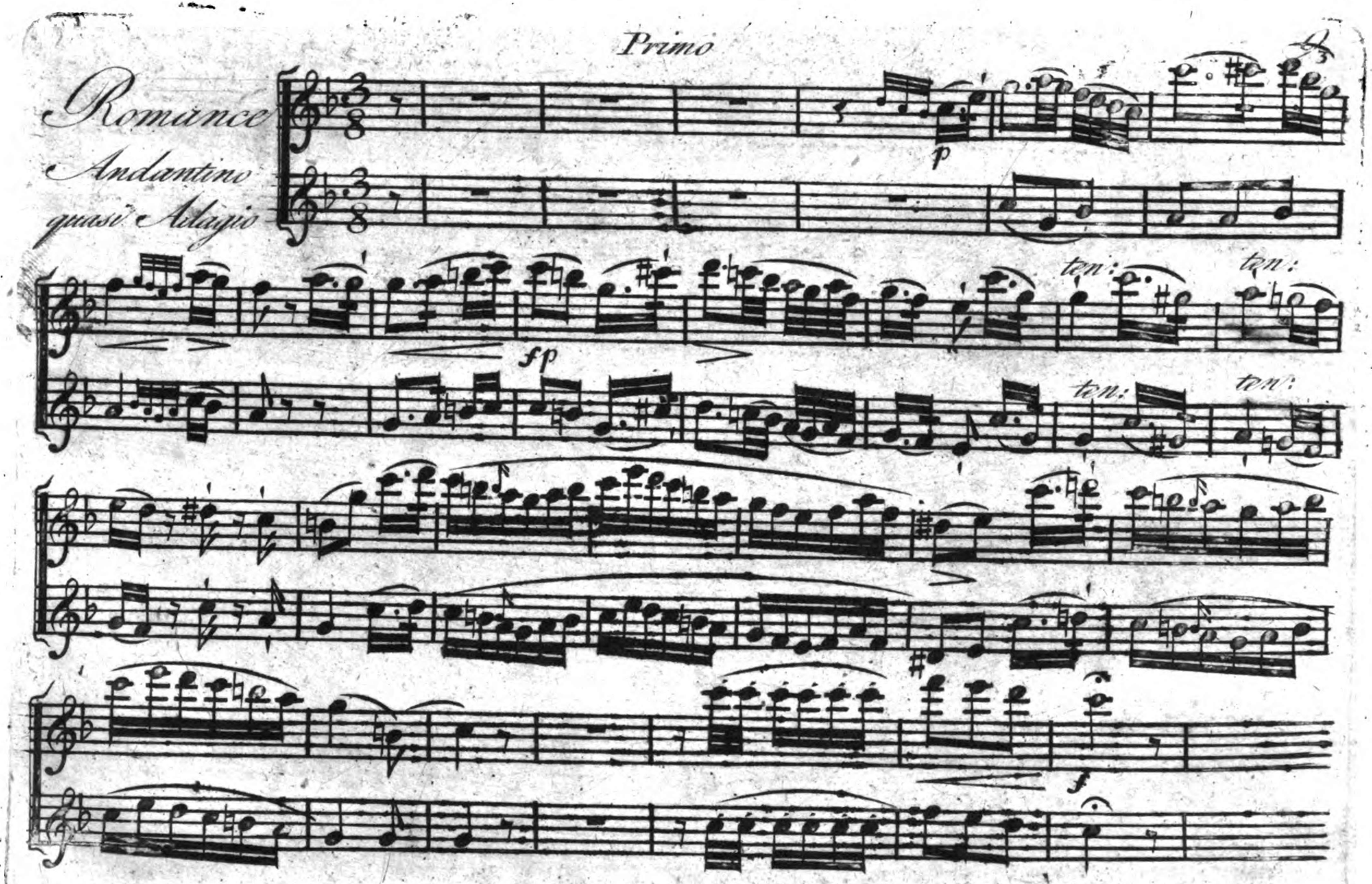
Primo
Romance
Andantino
quasi Adagio
p
fp
ten:
ten:
ten:
ten:
f

Secondo

3

sf

pp

f

p

pp

Primo

11

p

ten.

ff ten. p

dolce legato

p

p

pp

Menuetto

Presto

Secondo

ten.

ff Marcato

ten.

ff

p Staccato

legato

staccato

ff

Trio.

Sempre dolce murmurando

Men.t D. C.

Primo

Menuetto

Presto

ff marcato

p

ff

pp

f

Trio

Sempre dolce e pianissimo

1

2

Men: D.C.

Andante
con
Variazioni

Amoroso

Secondo

p legato

p legato

f

Var: 1.

Sempre legato

f

Primo

Andante con Variazioni

Amoroso

p legato

fp Staccato

p legato

Staccato

Var.: 1.

Sempre legato

Var: 2

Minore

Secondo

poco forte

f

Var: 3.

Majore

Allegretto

p

poco forte

p

f

Prima

Var: 2.

Minore

1. 2 3 4 5 6 7

f

1 2 3 4 5 6

f

f

Var: 3.

Majore

Allegretto

p

poco forte

dolce

p

f

Secondo

dolce legato

rallen – tan – do

pp

Marcia

pp

ff

ff

Maestoso

pp

f

ff

fp fp fp fp

Primo

dolce legato

rallentando

pp

Marcia

p

ff p

ff

Maestoso

dolce p

f

ff

Trio

mezza voce Staccato

fz

ff

p

poco forte

Marcia D.C.

Primo.

Trio

poco forte

ten:

fz ten:

ten:

fz ten:

p

fp

f p

Marcia D.C.

Secondo

Allegramento

Rondo

p

ff

p

ff

tons

p

ff

tons

p

pp

p

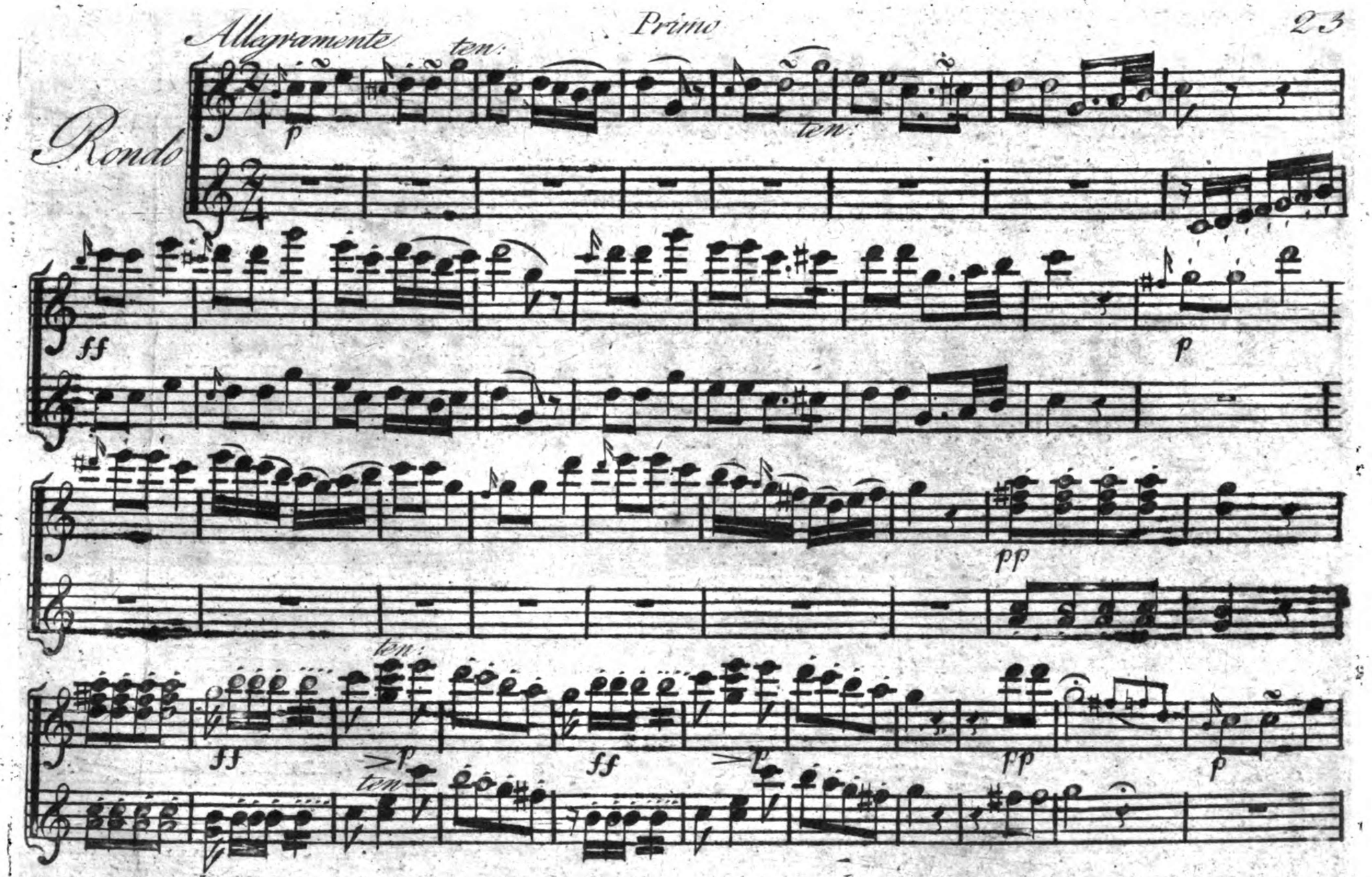
Allegramente
Rondo
ten:
p
ff
pp
>p
ten

Secondo

ff

pp

f

marcato

ff ff p ff p pp

ff

f ff mf

fz fz p fz ff p pp

ff ff ff ff

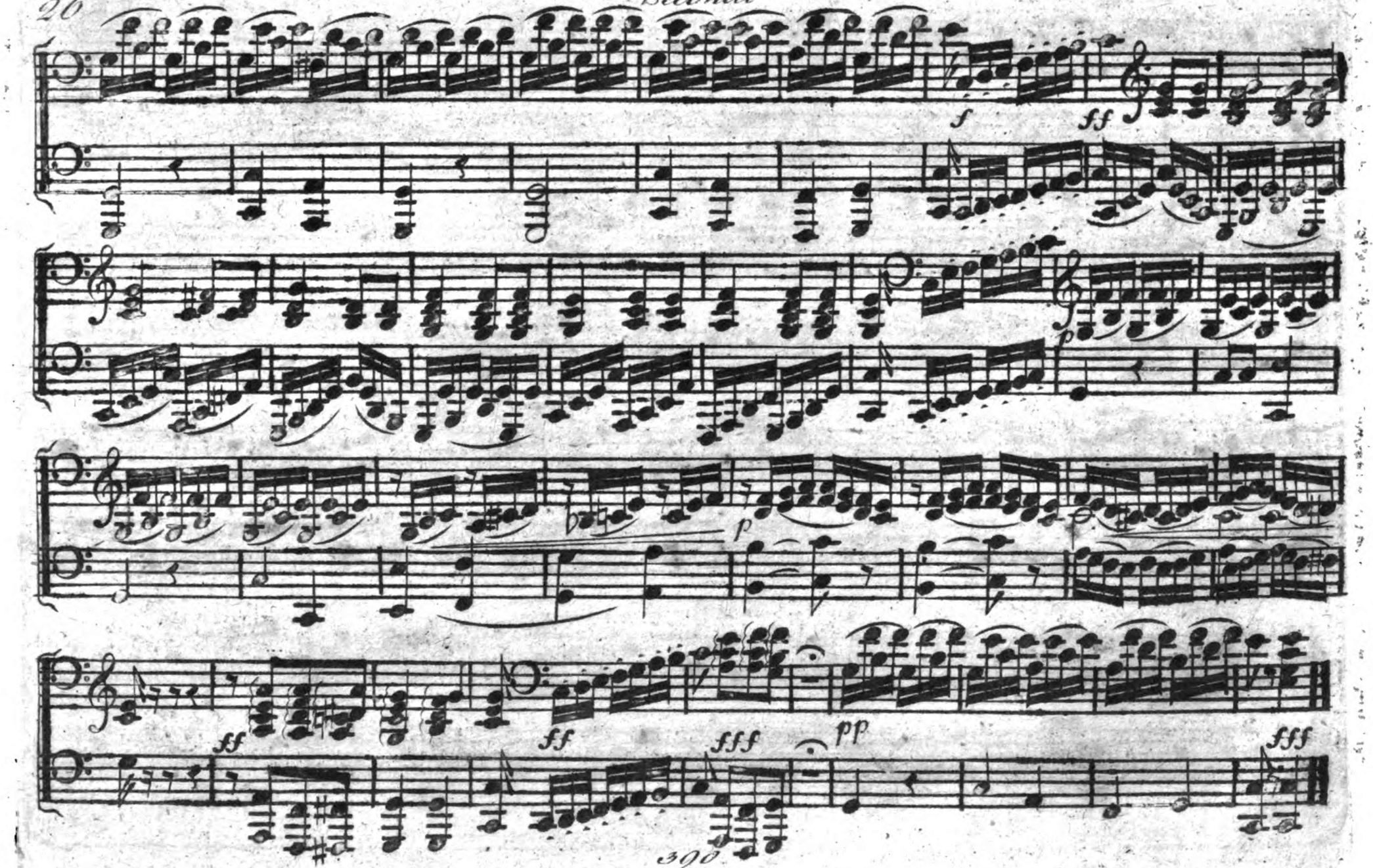
f
ff
p
p
ff
ff
fff
pp
fff

ff f p p f ff fff p ff

bayerische Staatsbibliothek München