00033431

Robert Schumann's Werke.

Herausgegeben von Clara Schumann.

Serie VII.

Für Pianoforte zu zwei Händen.

№75.

SIEBEN STÜCKE

in Fughettenform.

Op. 126.

Serien-Ausgabe.

Pr: M. 1.05 n.

Verlag von Breitkopf & Härtel in Leipzig.

Die Resultate der kritischen Revision dieser Ausgabe sind
Eigenthum der Verleger.

00033431

Schumann's Werke. Serie 7. № 37.

Sieben Stücke in Fughettenform

für das Pianoforte

von

ROBERT SCHUMANN.

Op. 126.

Fräulein Rosalie Leser gewidmet.

I.

Componirt 1853.

Nicht schnell, leise vorzutragen. ♩. = so.

Pianoforte.

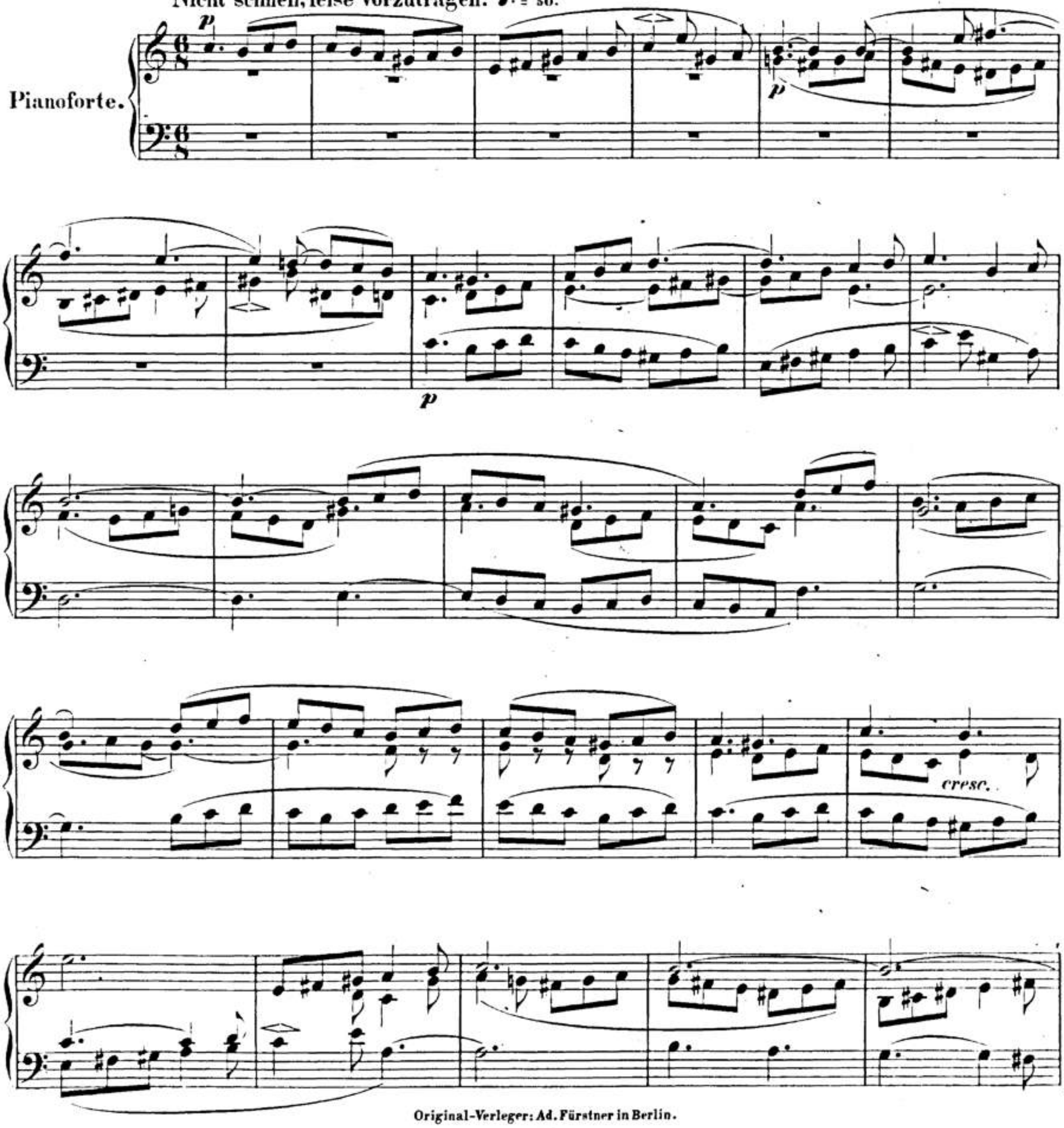

Original-Verleger: Ad. Fürstner in Berlin.

Stich und Druck von Breitkopf & Härtel in Leipzig. R. S. 75. Ausgegeben 1895.

00033431

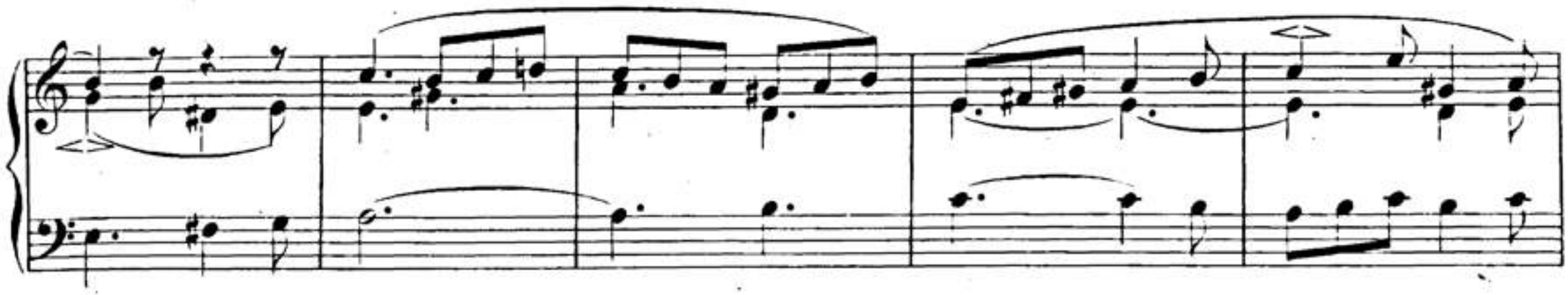

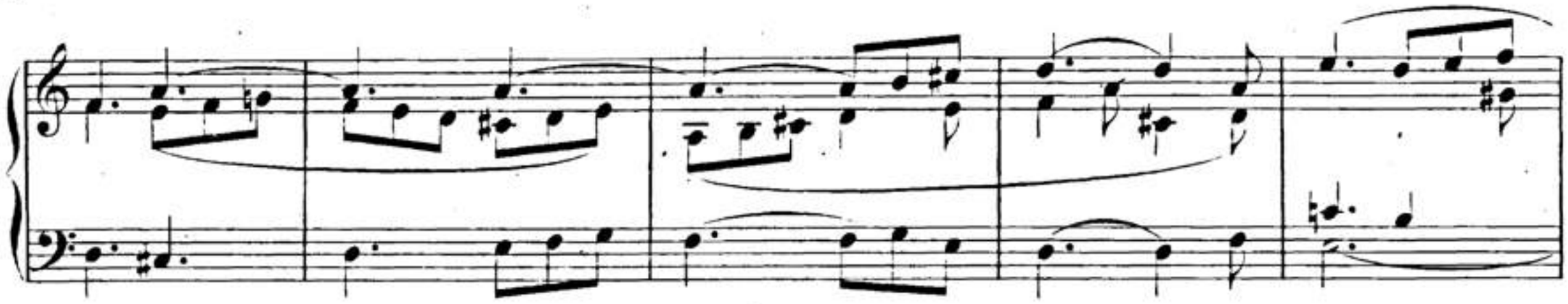

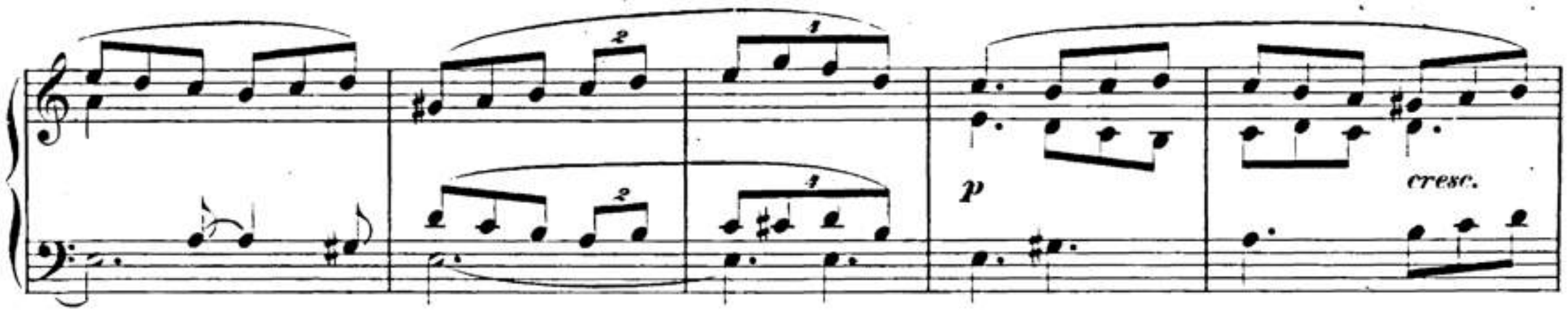

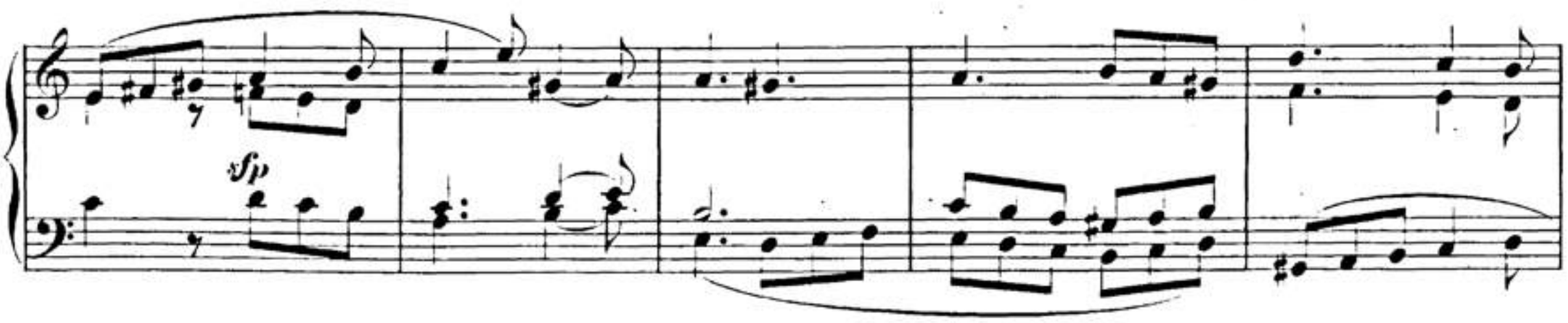

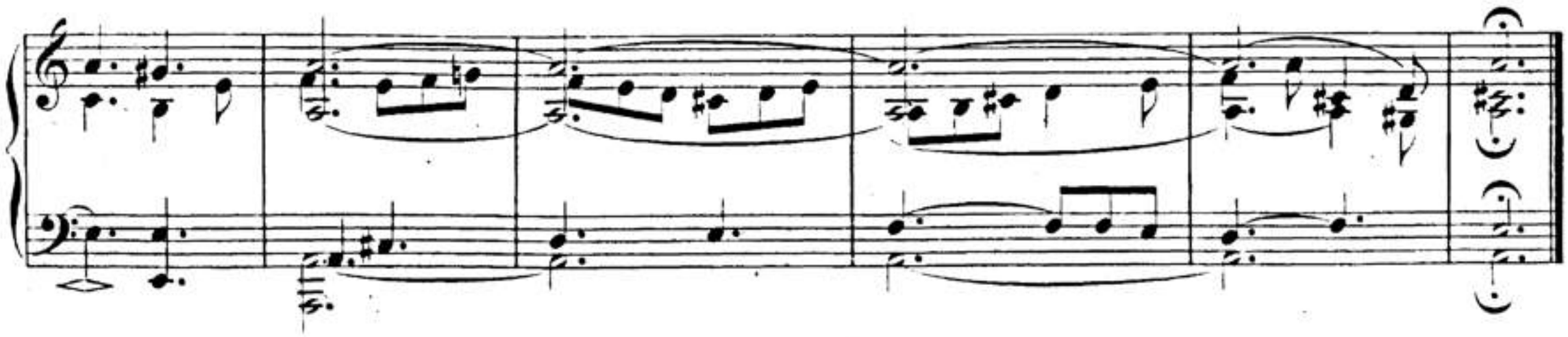

00033431

II.

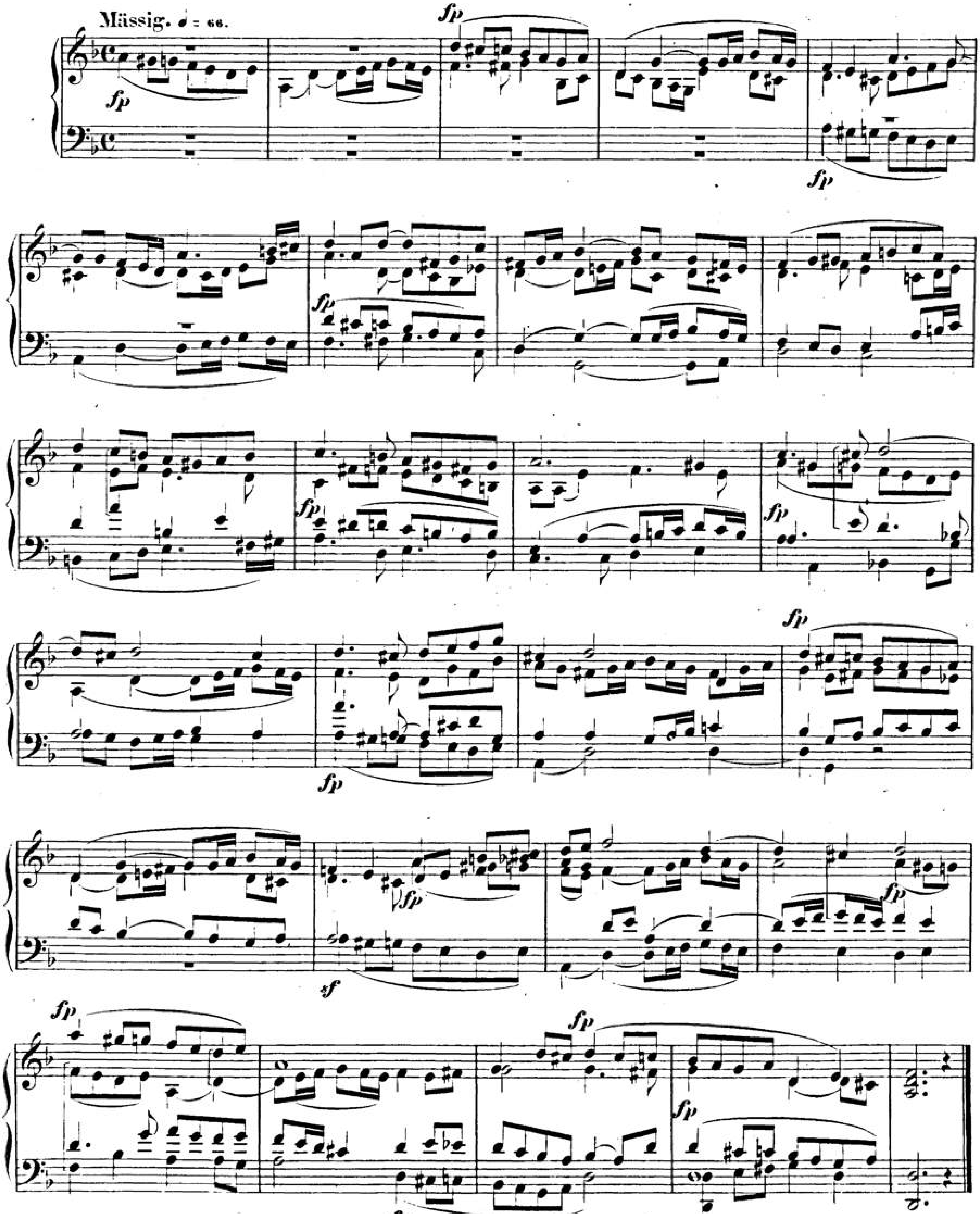

00033431

III.

Ziemlich bewegt. ♩ = 68.

cresc.

00033431

IV.

Lebhaft. ♩ = 80.

L. H.

00033431

R. H.

R. H.

L. H.

R.H.

R. H.

R. H.

L.H.

f

00033431

L. H.

00033431

V.

Ziemlich langsam, empfindungsvoll vorzutragen. ♩ = 54.

p *dim.* *dim.*

00033431

VI.

Sehr schnell. ♩. = 132.

staccato

sf

sf

sf

sf

L. H.

sf

sf

f

00033431

sf

L. H.

sf

L. H.

L. H.

cresc.

sf

sf L. H.

sf

L. H.

sf

sf

sf

00033431

VII.

Langsam, ausdrucksvoll. ♪ = 96.

00033431

cresc.

f *p*

00033431