(66) 311

Dépôt 1867 — N° 5099

LA FÉE GIROFLA

QUADRILLE POUR PIANO

PAR

N° 1, à 2 mains, 4f 50

N° 2, à 4 mains, 4f 50.

J. L. BATTMANN

Paris, ALFRED IKELMER & Cie Éditeurs Commissionnaires, Boulevard Poissonnière. Propriété pour tous pays.

LA FÉE GIROFLA

QUADRILLE
À 4 MAINS
À LA MONACO.

J. L. BATTMANN.

à Mlle Marie CHRISTOPHE et Mr Charles CHOPINET.

SECONDA

N° 1.

PANTALON.

CODA.

OÙ EST LA MARGUERITE?

FIN.

D.C.

LA FÉE GIROFLA

QUADRILLE

À 4 MAINS.

À LA MONACO.

à M.lle Marie CHRISTOPHE et Mr. Charles CHOPINET.

J. L. BATTMANN.

PRIMA.

N.o 1.

PANTALON.

CODA.

OÙ EST LA MARGUERITE?

FIN

D.C.

J'AIMERAI QUI M'AIME.

SECONDA.

FIN.

N° 2.

ÉTÉ.

GIROFLÉ, GIROFLA.

DC.

J'AIMERAI QUI M'AIME.

PRIMA.

FIN.

N°. 2.

ÉTÉ.

GIROFLÉ, GIROFLA.

DC.

LA SAUTEUSE.

SECONDA.

N° 3.

POULE.

FIN.

JE SUIS ENVOYÉ DE CYTHÈRE.

D.C.

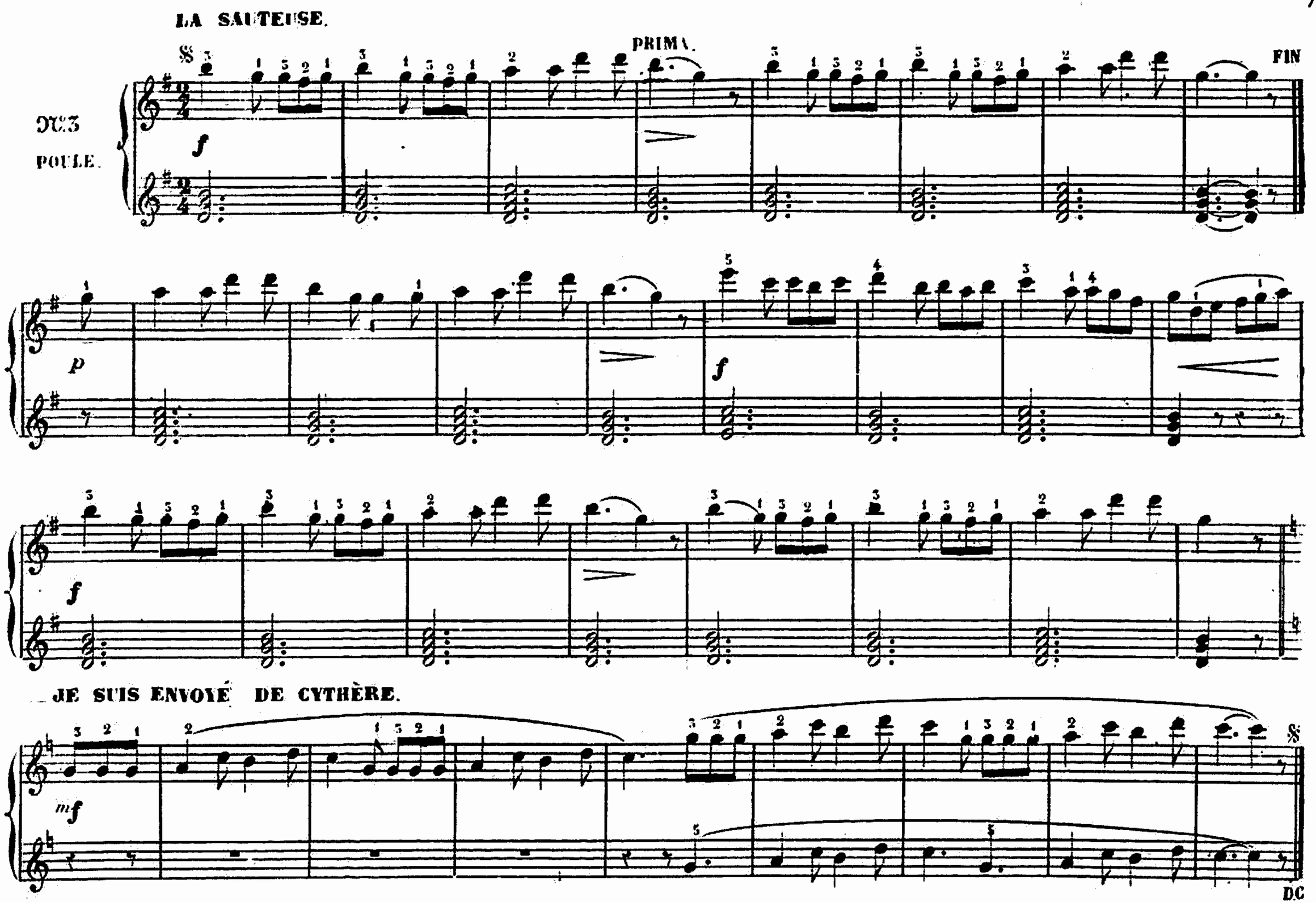
LA SAUTEUSE.

FIN
No. 3
POULE.
JE SUIS ENVOYÉ DE CYTHÈRE.
D.C.

LA FRICASSÉE.

SECONDA.

N°. 4.

PASTOURELLE.

LA GAVOTTE.

FIN.

D.C.

LA FRICASSÉE.

PRIMA

N°. 4.

PASTOURELLE.

LA GAVOTTE.

FIN.

D.C.

L'ALLEMANDE.

SECONDA.

N°5.

FINAL.

FIN.

DC.

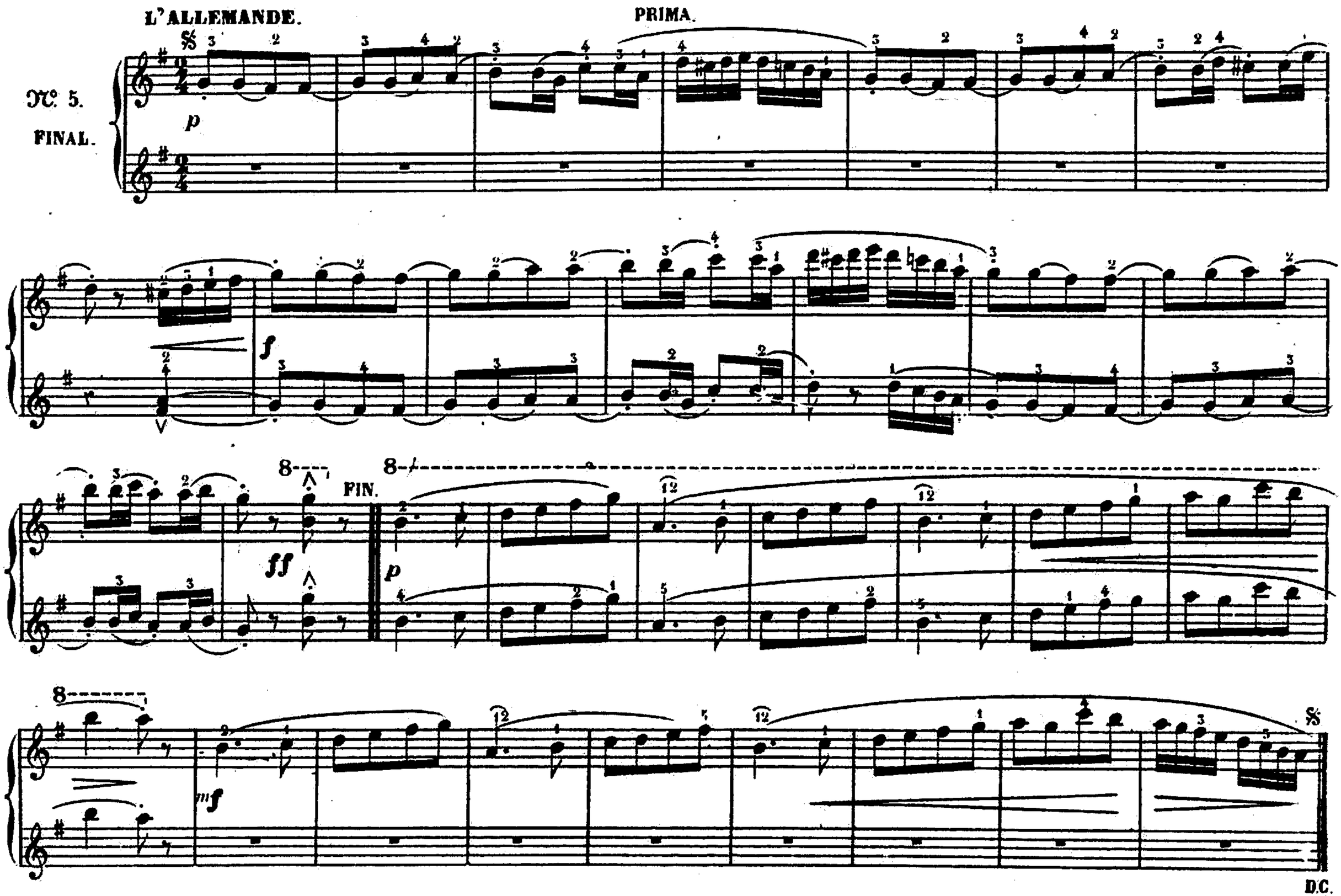

Paris Imp. Bertauts 47 rue Rodier.