SCHLUMMERLIED

AIR FAVORI

de l'opéra

La Muette de Portici

DE

D. F. E. AUBER

arrangé pour

Clarinette et Piano

et respectueusement dédié

à Monsieur le Baron de

BREIDBACH BÜRESHEIM

Lieutenant Colonel et Chambellan de S. A. S. le Duc de Nassau

PAR

Chrétien Rummel

N° 3733. — Propriété des Editeurs — Pr. 48 kr. / 12 Gr.

Enrégistré aux Archives de l'union

Mayence, Paris et Anvers

Chez les fils de B. Schott

[1832-1833]

63. R.

par Ch: Rummel

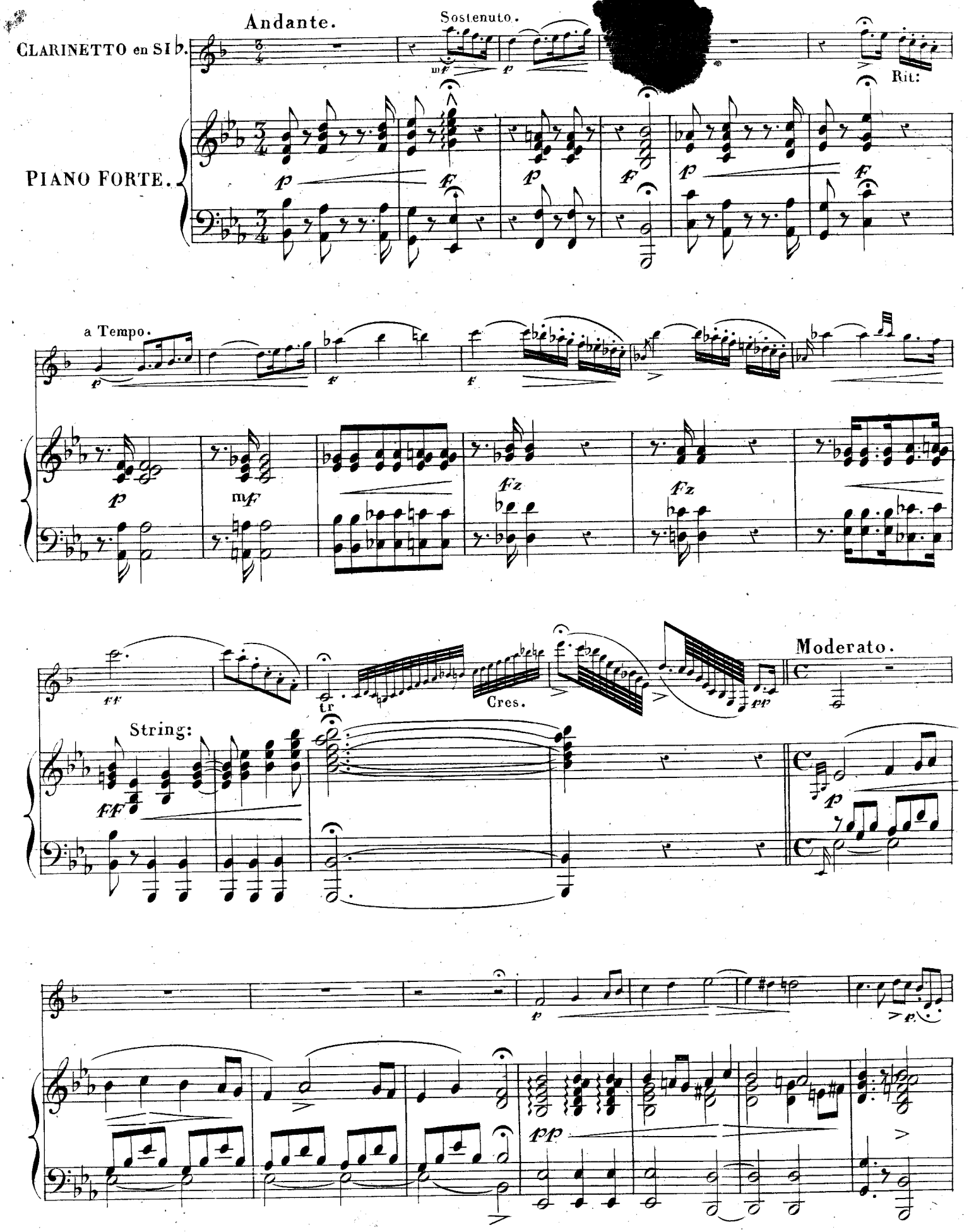

BIBLIOTEKA PRN
Mus. III. 99.400 Cim.

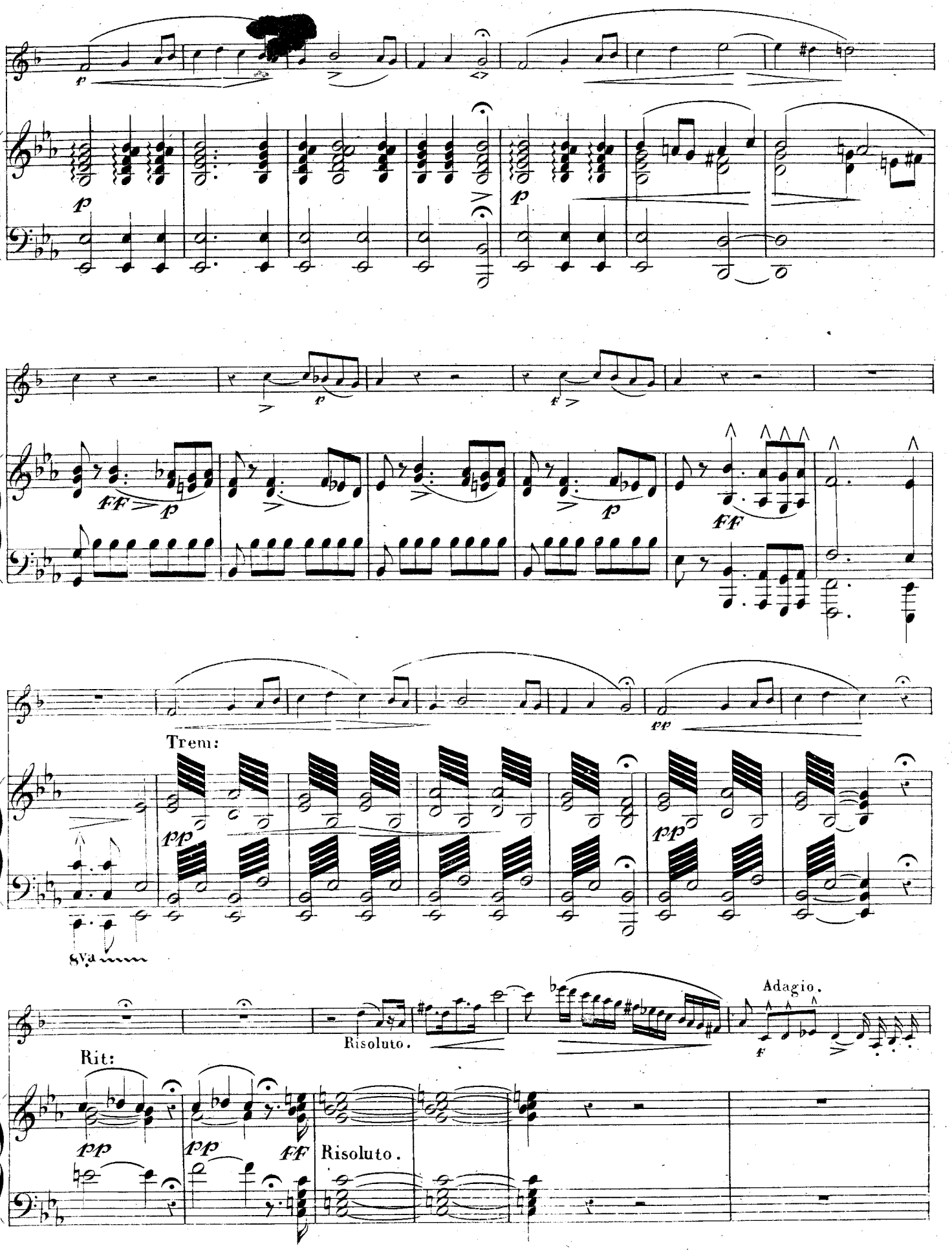
Trem:
8va
Risoluto.
Adagio.
Rit:
Risoluto.

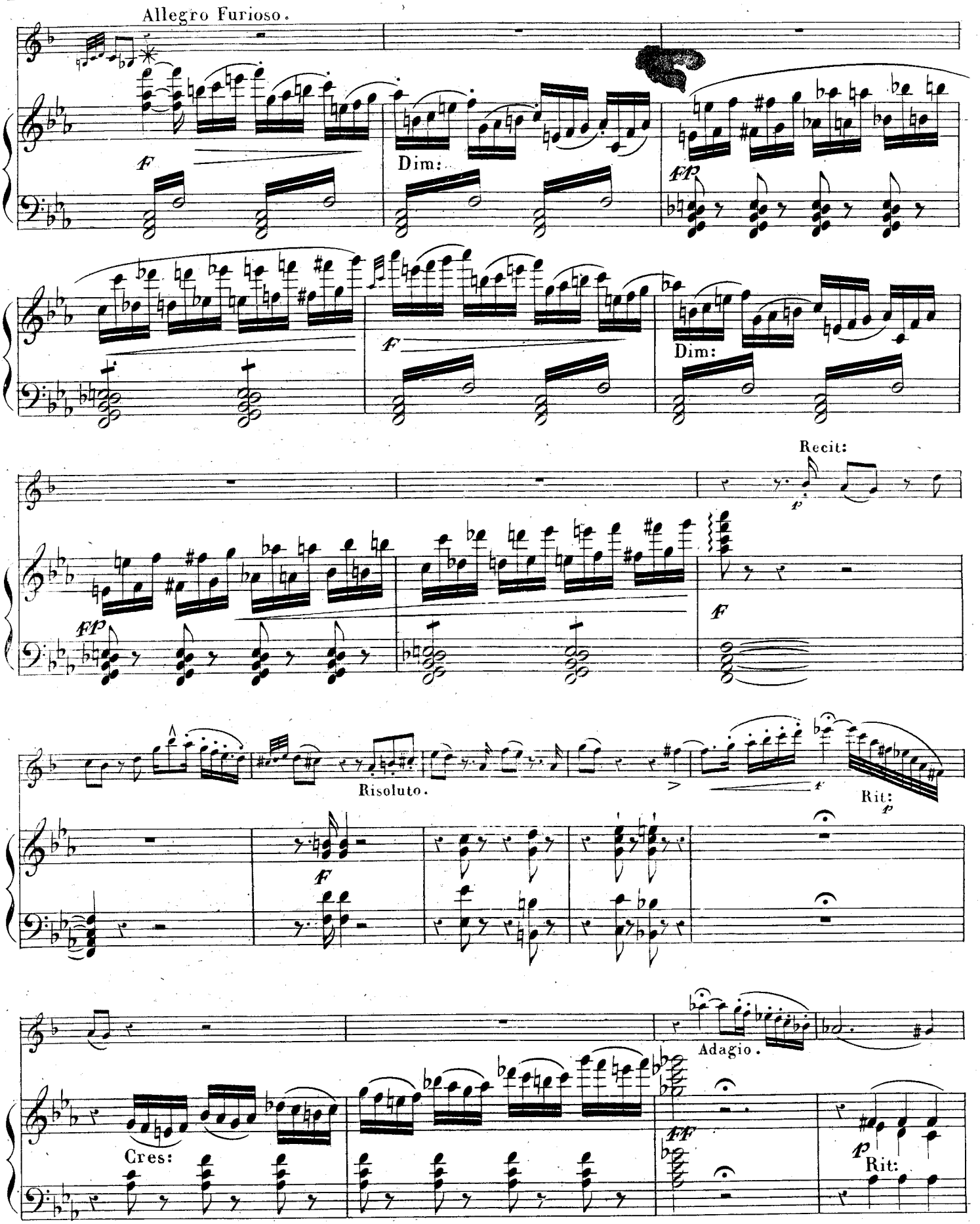

✳ Die Piano Forte Stimme fängt den Tack erst nach Endigung der Clarinette an.

✳ Le pianiste ne commence la mesure marquée ✳ que lors que la Clarinette a cesse de jouer.

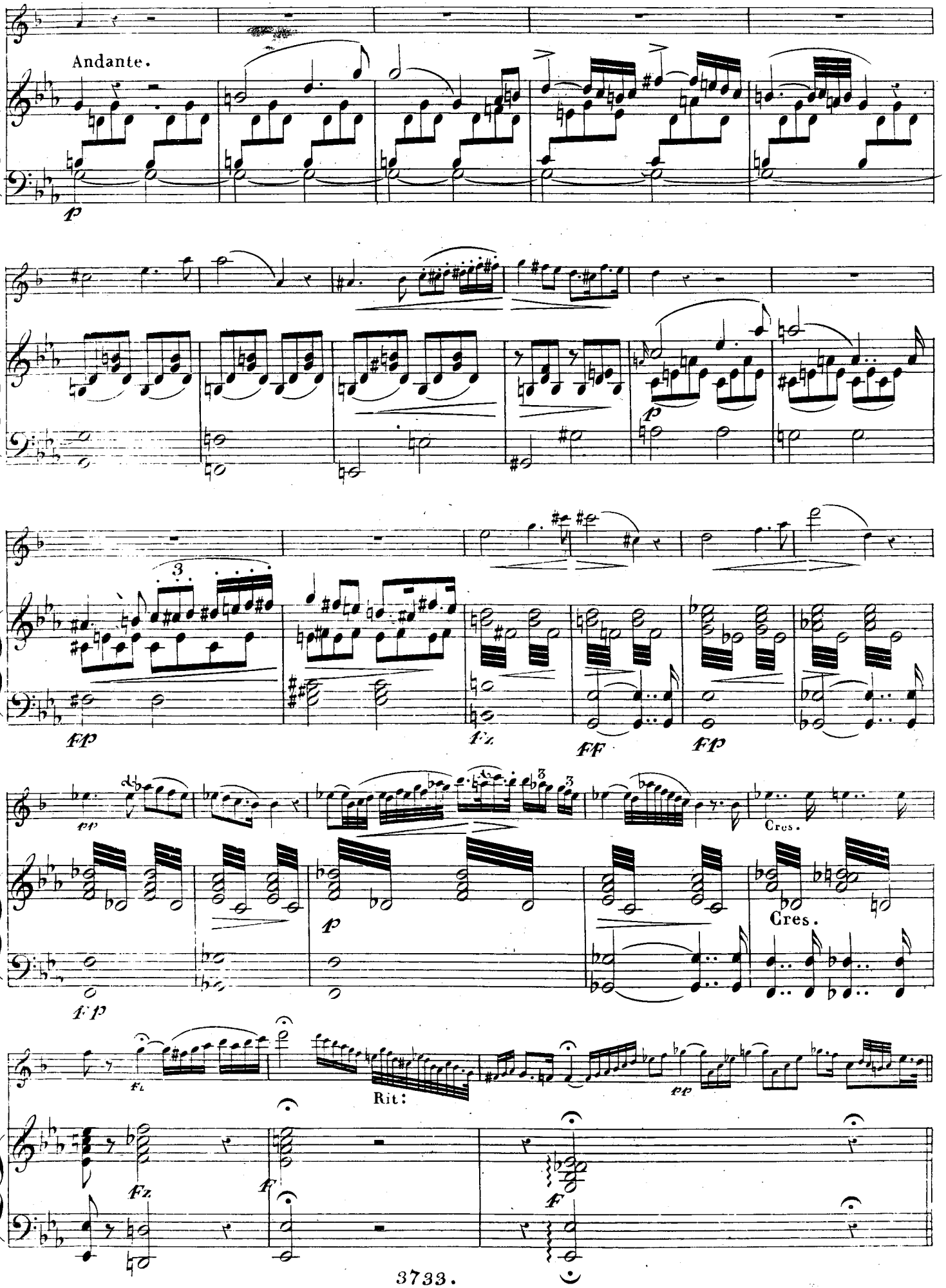
Andante.
p
p
fp
fz
ff
fp
pp
p
fp
Cres.
Cres.
fz
Rit:
pp
fz
f
f

Andante.

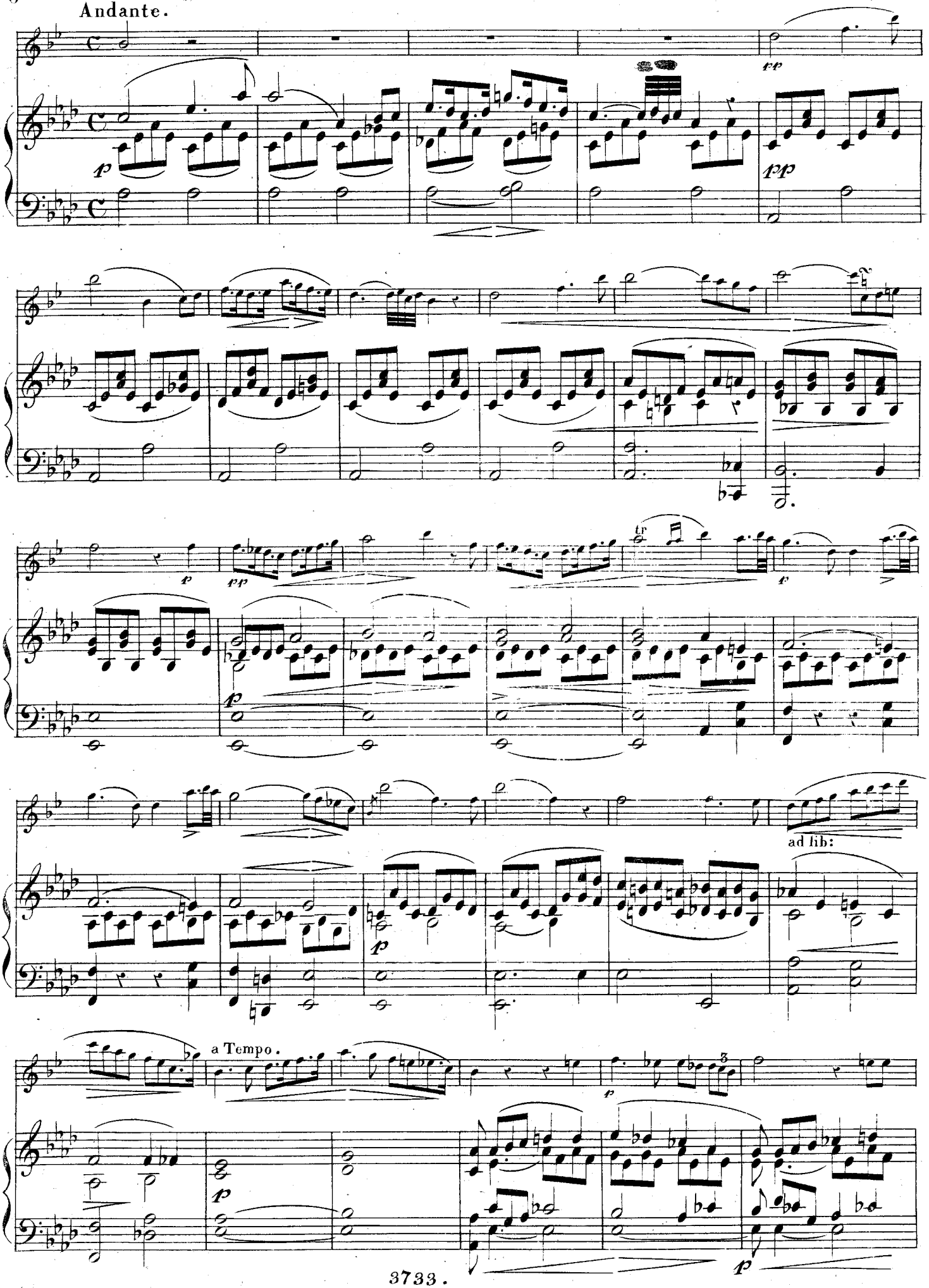

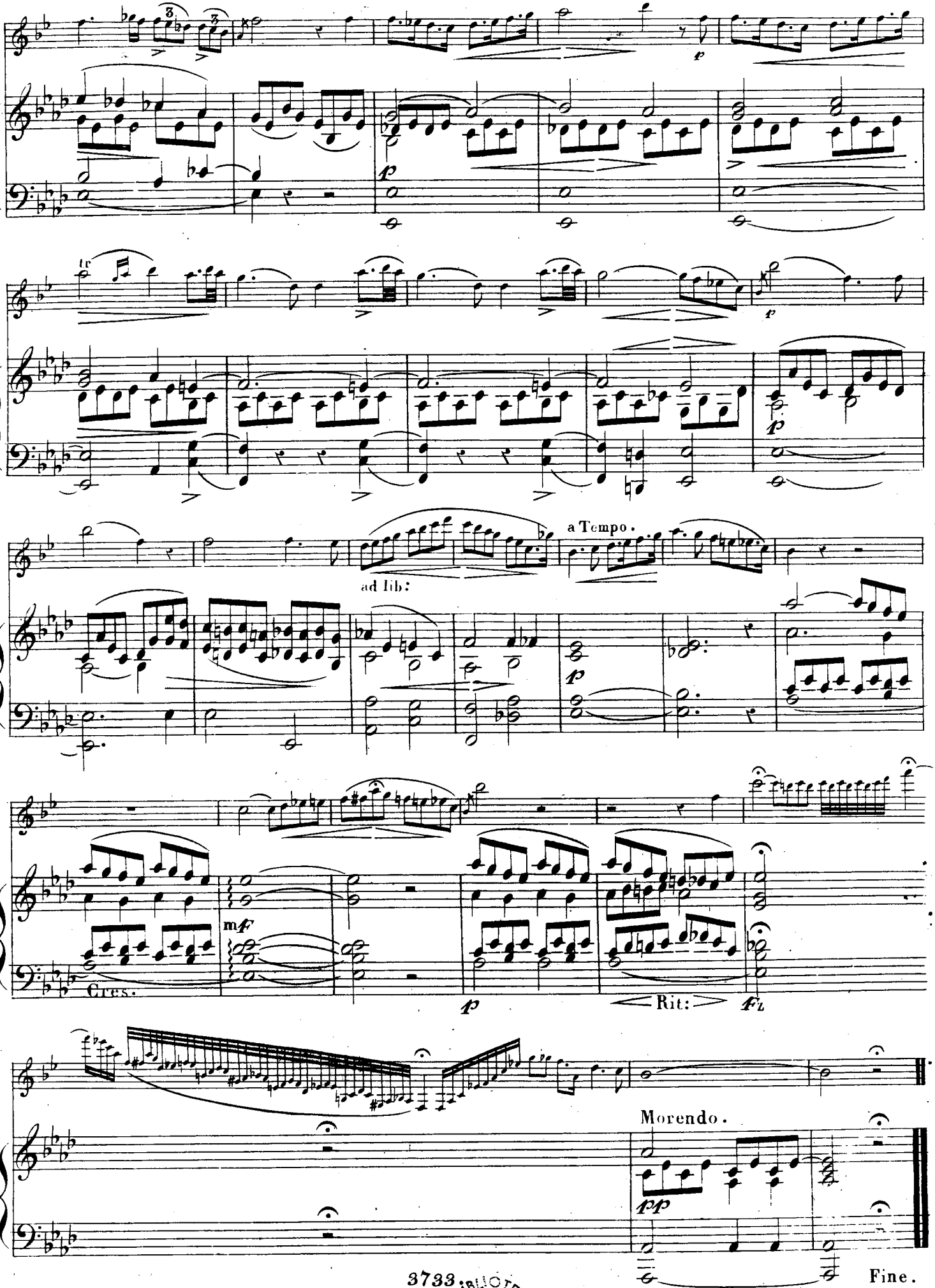

3733 BIBLIOTEKA BN