CESI-MARCIANO

ANTOLOGIA PIANISTICA

PER LA GIOVENTÙ

Fasc. II

ANTHOLOGIE PIANISTIQUE
Pour la jeunesse
II Fasc.

PIANISTIC ANTHOLOGY
For the young
II Book

ANTHOLOGIE
Für die Jugend
II Heft

ANTOLOGIA PIANISTICA
Para la juventud
Fasc. II

RICORDI

E.R. 821

INDICE

N.			Pag.
28	CLEMENTI MUZIO	Sonatina, op. 36 n. 5	2
29	SCHUMANN ROBERT	Dall'op. 68: Marcia di soldati	11
30		Cavaliere selvaggio	12
31		Contadino allegro	13
32		Siciliana	14
33		Primo dolore	15
34	KUHLAU FRIEDRICH	Sonatina, op. 55 n. 2	16
35	DUSSEK JAN LADISLAV	Sonatina, op. 20 n. 1	21
36	LONGO ALESSANDRO	Gavotta, op. 29 n. 2	26
37		Improvviso, op. 29 n. 3	29

* E.R. 820	FASCICOLO	I.	** E.R. 826	FASCICOLO	VII.
* E.R. 821		II.	** E.R. 827		VIII.
* E.R. 822		III.	** E.R. 828		IX.
* E.R. 823		IV.	** E.R. 829		X.
* E.R. 824		V.	** E.R. 830		XI.
* E.R. 825		VI.	** E.R. 831		XII.

* Anno MCMXXVIII

** Anno MCMXXIX

Sigismondo Cesi - Ernesto Marciano

Vietata la fotocopiatura al sensi di legge

ANTOLOGIA PIANISTICA

PER LA GIOVENTÙ

Fascicolo II

Muzio Clementi *(1752 - 1832)*

SONATINA Op. 36 n. 5

28.

Presto

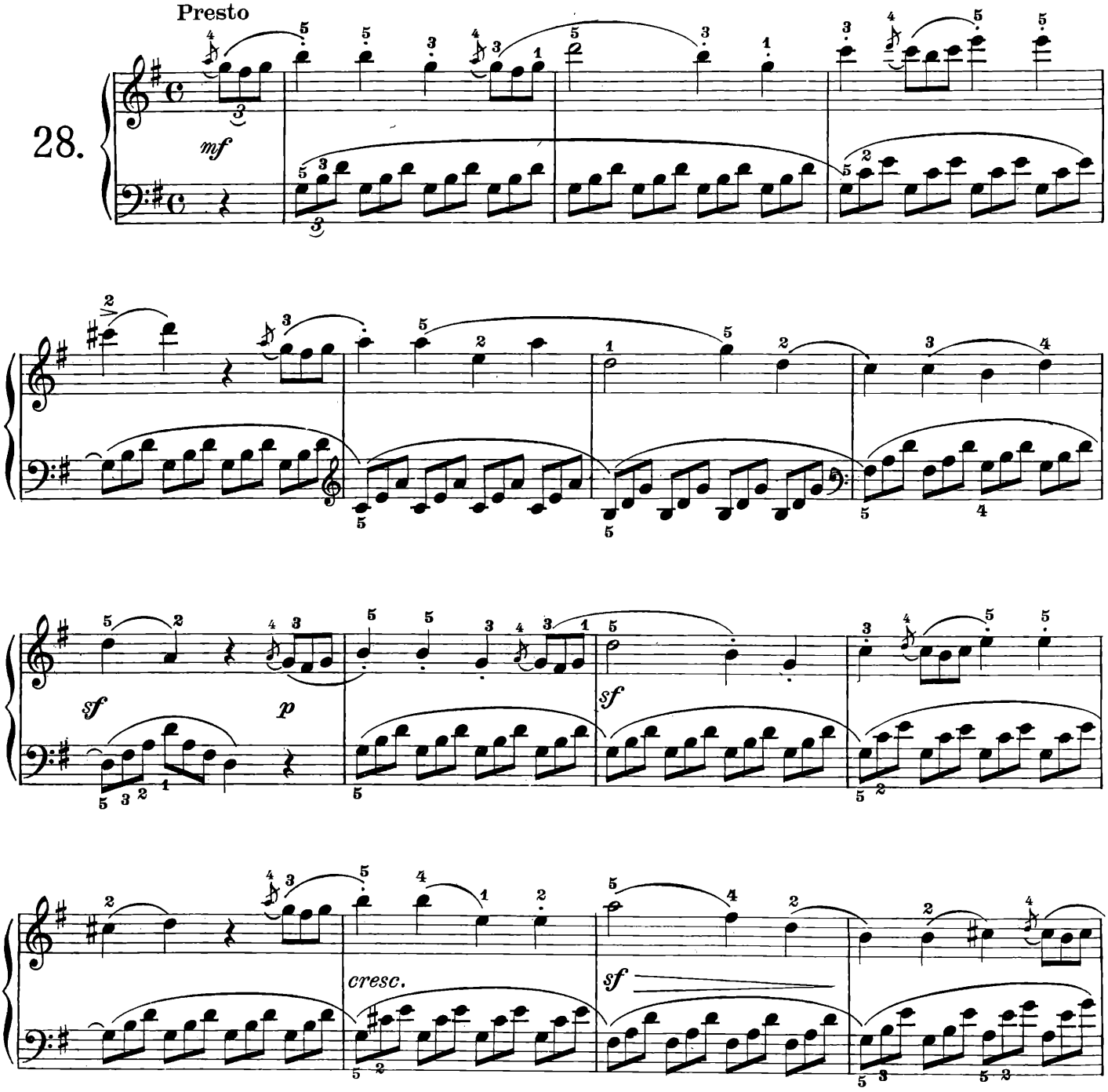

CASA RICORDI Editore, MILANO
Tutti i diritti riservati. - Tous droits réservés. - All rights reserved.
ISMN M-041-80821-5
PRINTED IN ITALY

E.R. 821

RISTAMPA 1996
IMPRIMÉ EN ITALIE

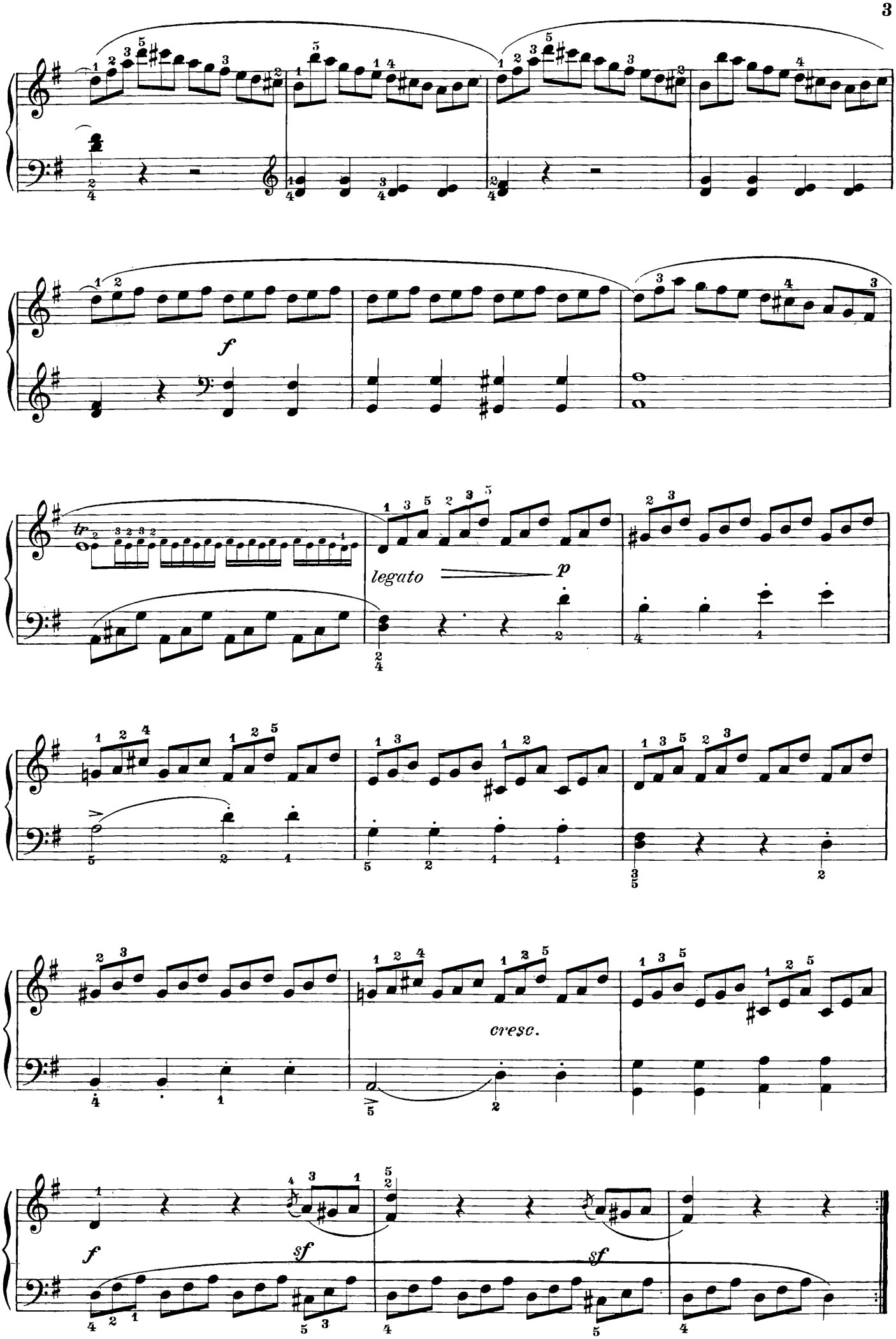
f
legato
p
cresc.
f
sf
sf

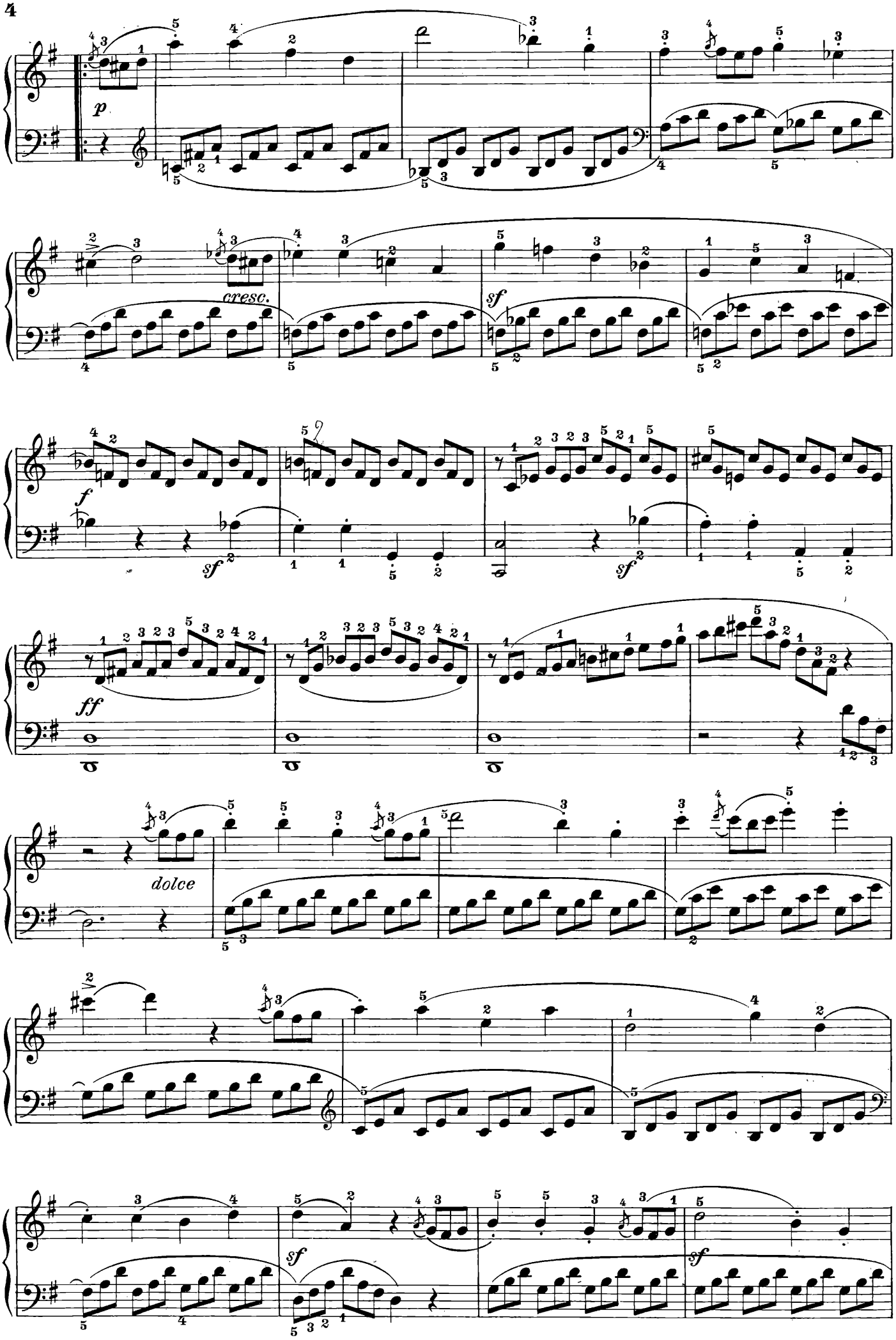
p
cresc.
sf
f
sf
sf
ff
dolce
sf
sf

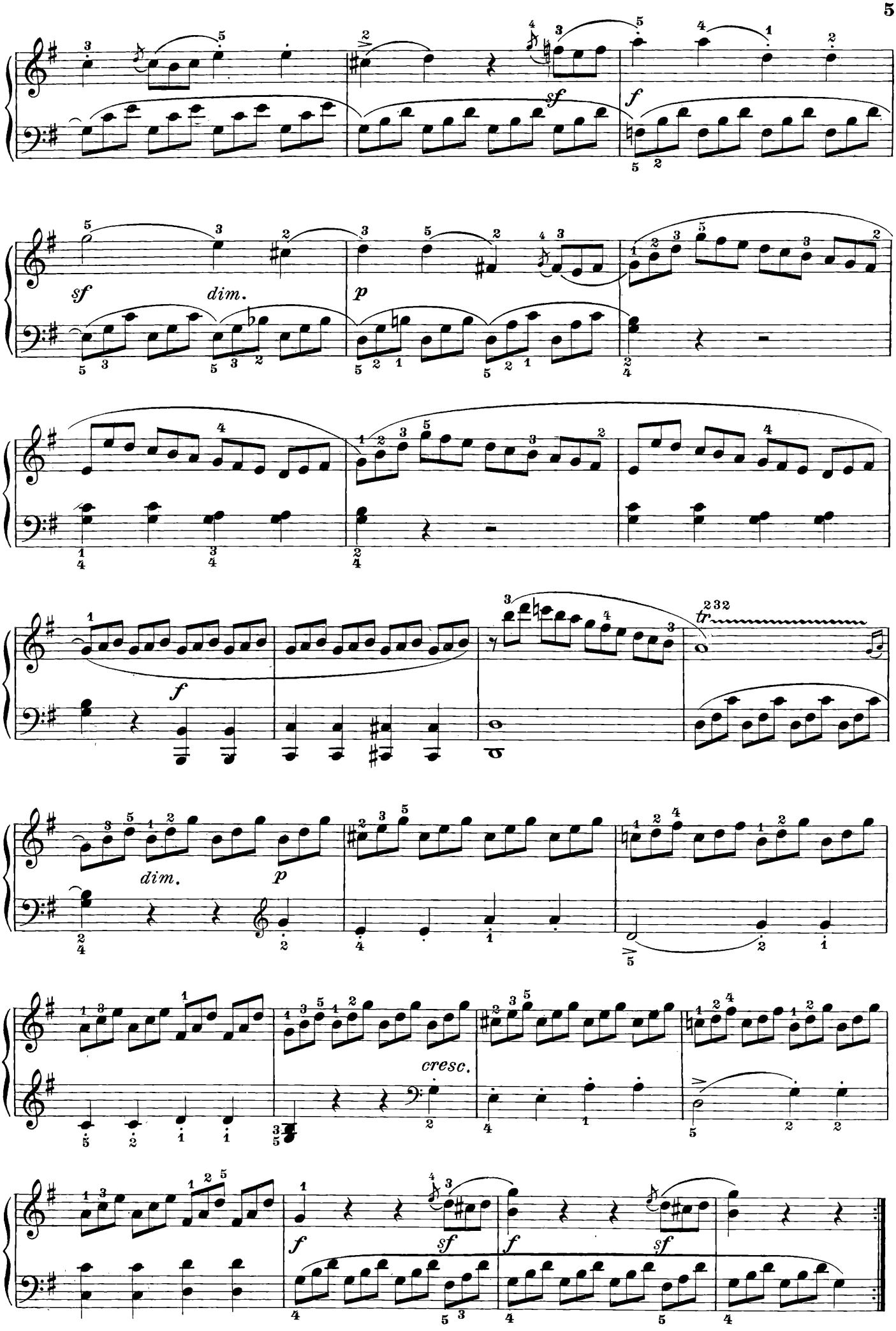
sf
f
sf
dim.
p
f
dim.
p
tr
cresc.
f
sf
f
sf

MELODIA SVIZZERA ORIGINALE

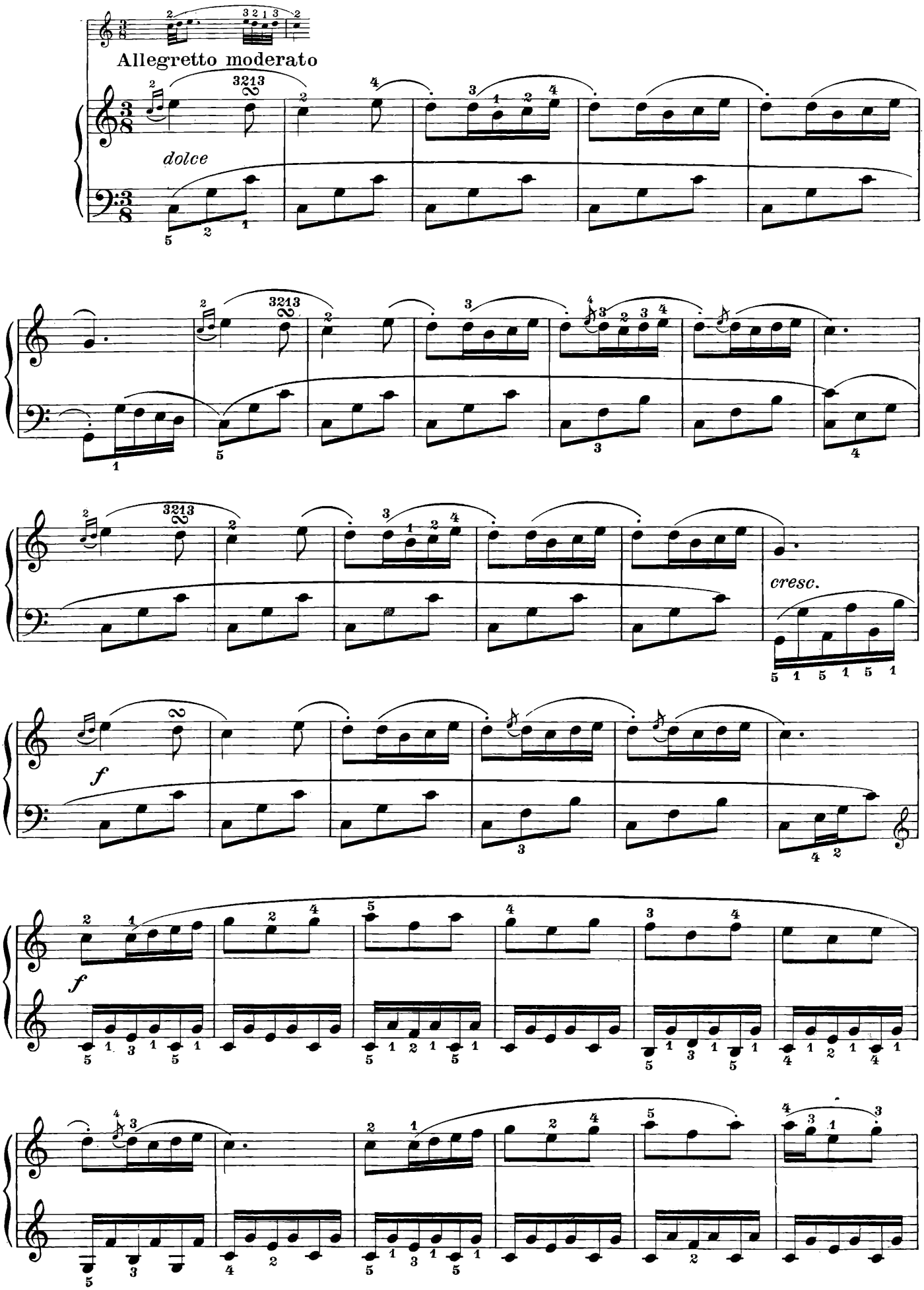

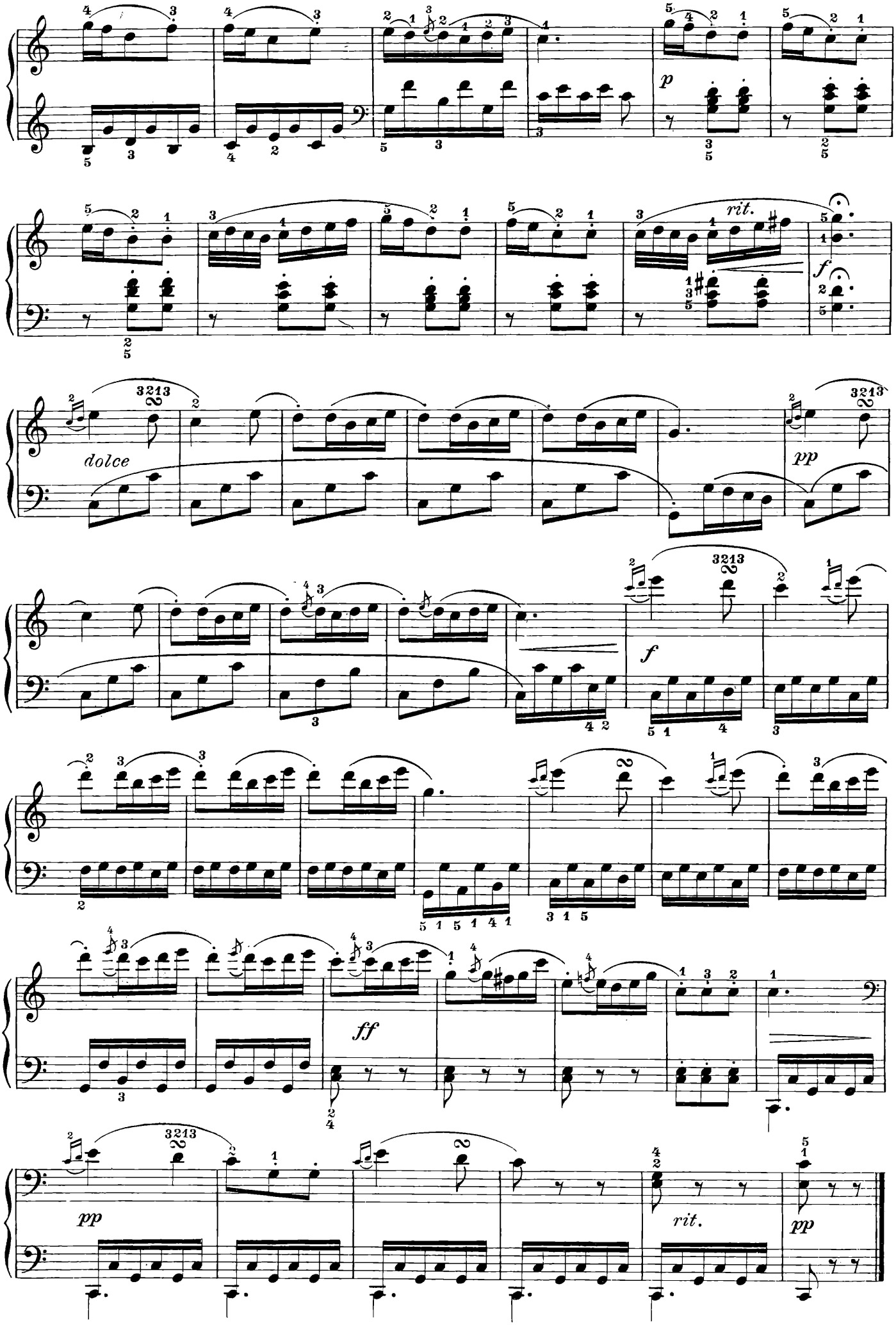
p
rit.
f
dolce
pp
f
ff
pp
rit.
pp

RONDÒ

Allegro molto

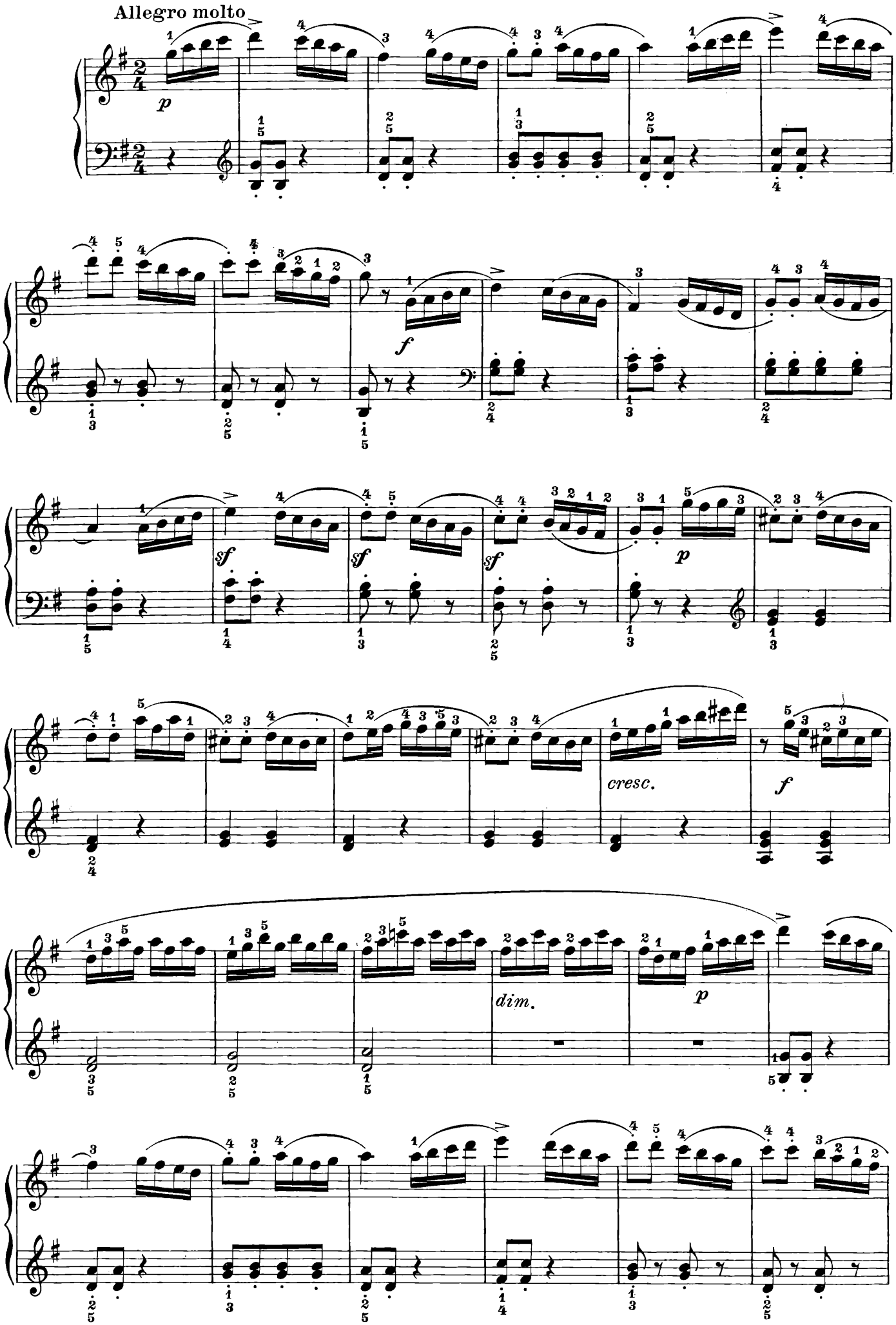

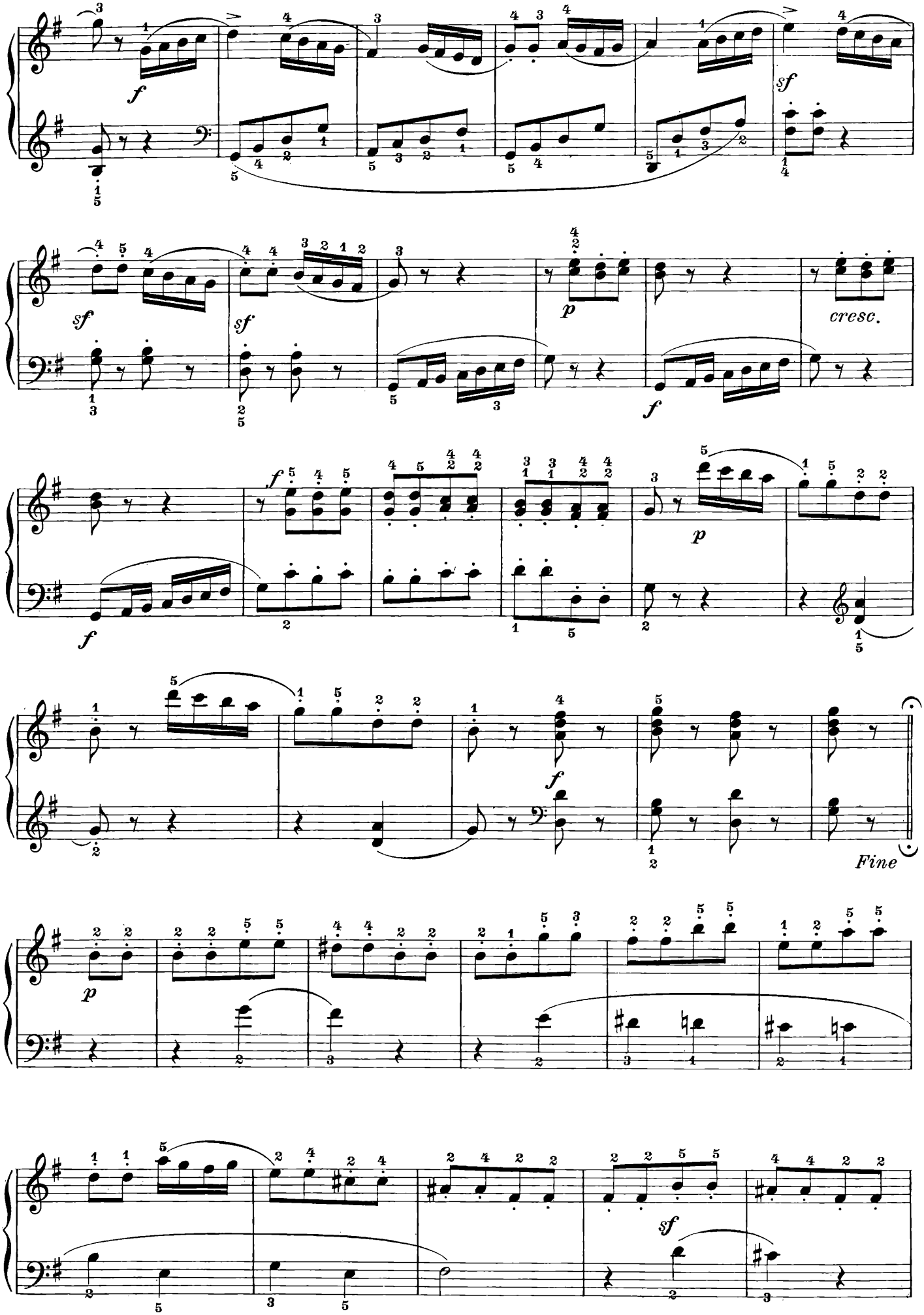
f
sf
sf
sf
p
cresc.
f
f
p
f
Fine
p
sf

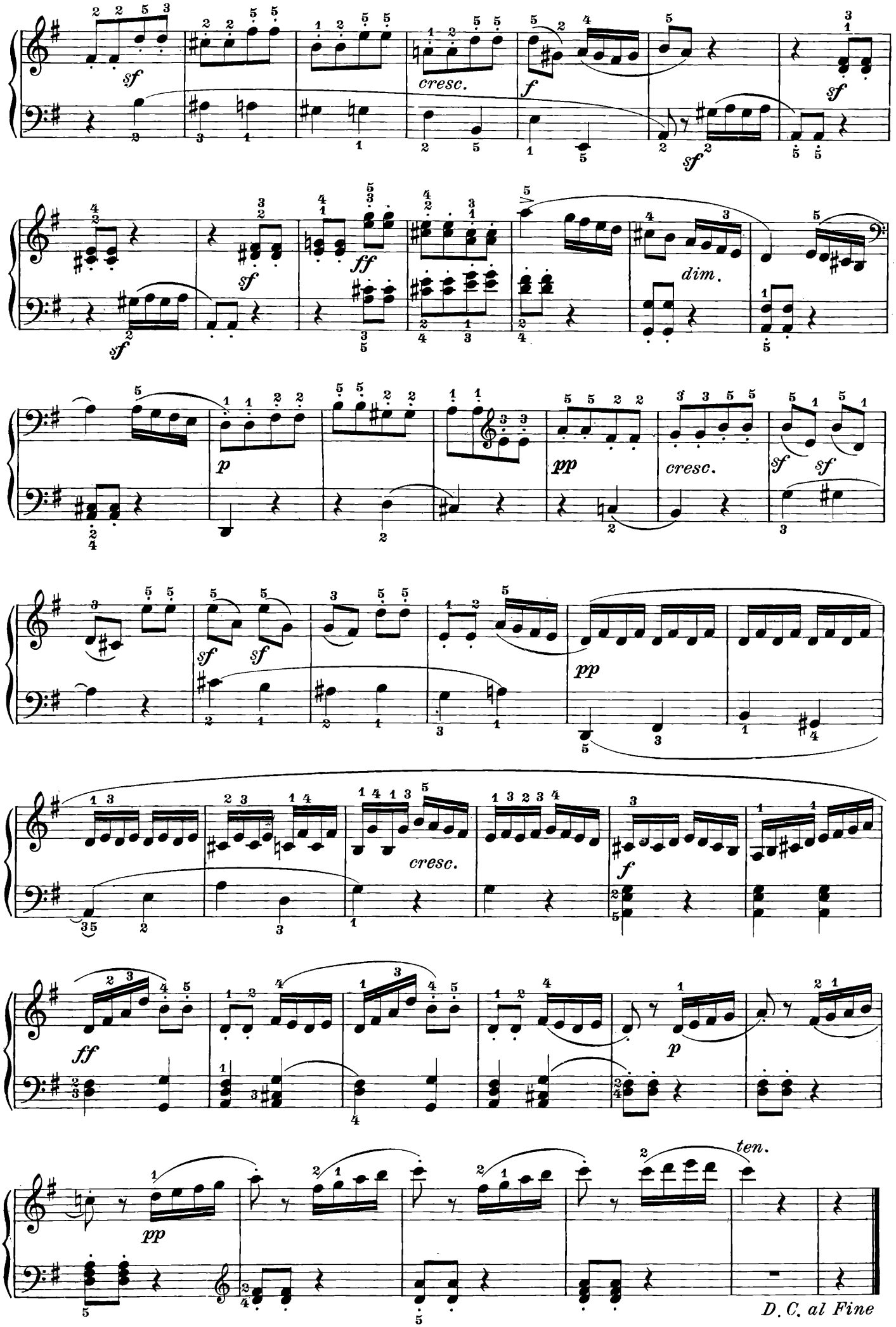
sf
cresc.
f
sf
sf
ff
sf
dim.
p
pp
cresc.
sf
sf
sf
sf
pp
cresc.
f
ff
p
pp
ten.
D. C. al Fine

Robert Schumann *(1810-1856)*

MARCIA DI SOLDATI Op. 68

Deciso e con brio(♩=126)

29.

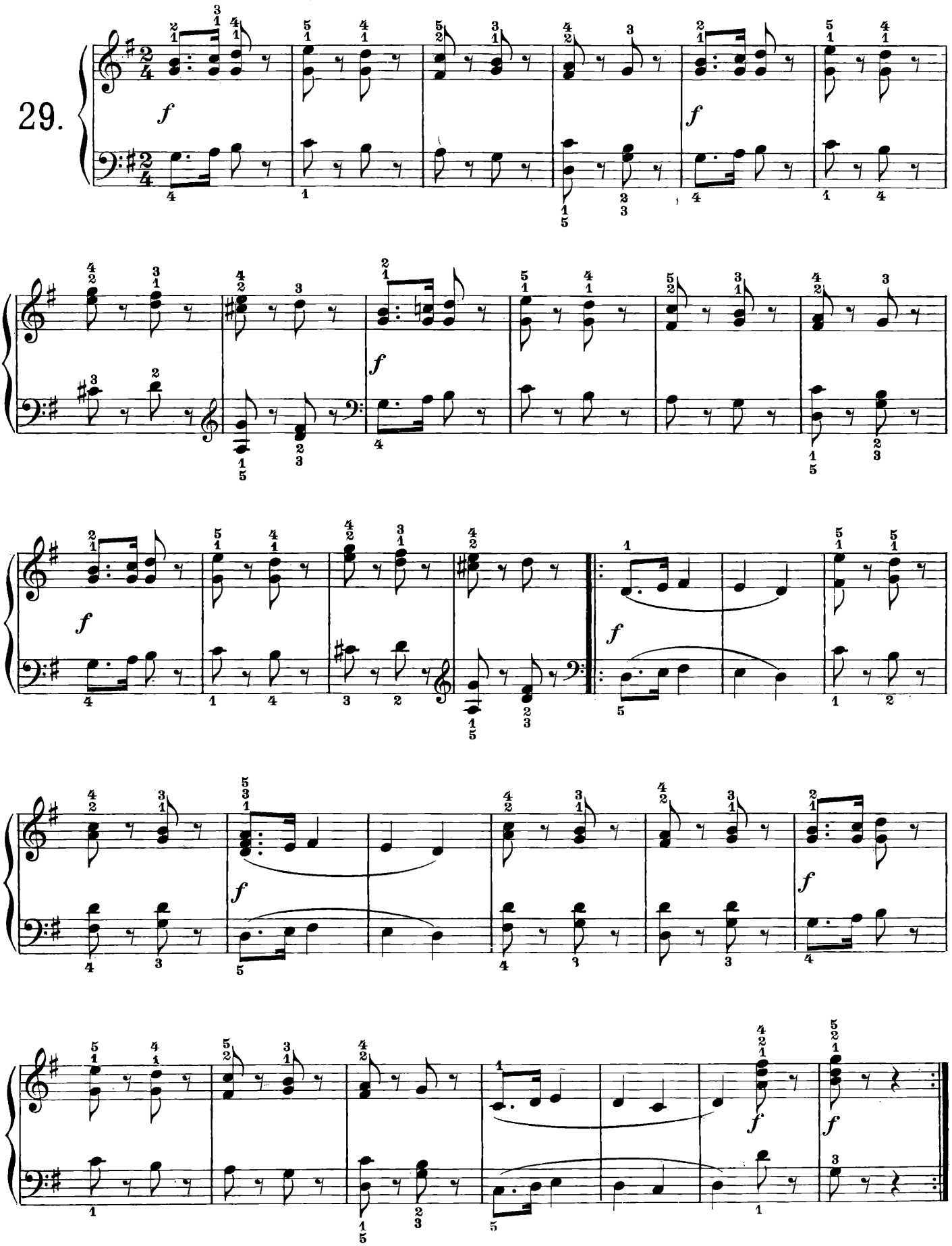

Robert Schumann

CAVALIERE SELVAGGIO Op. 68

30.

Vivace (♩.=116)

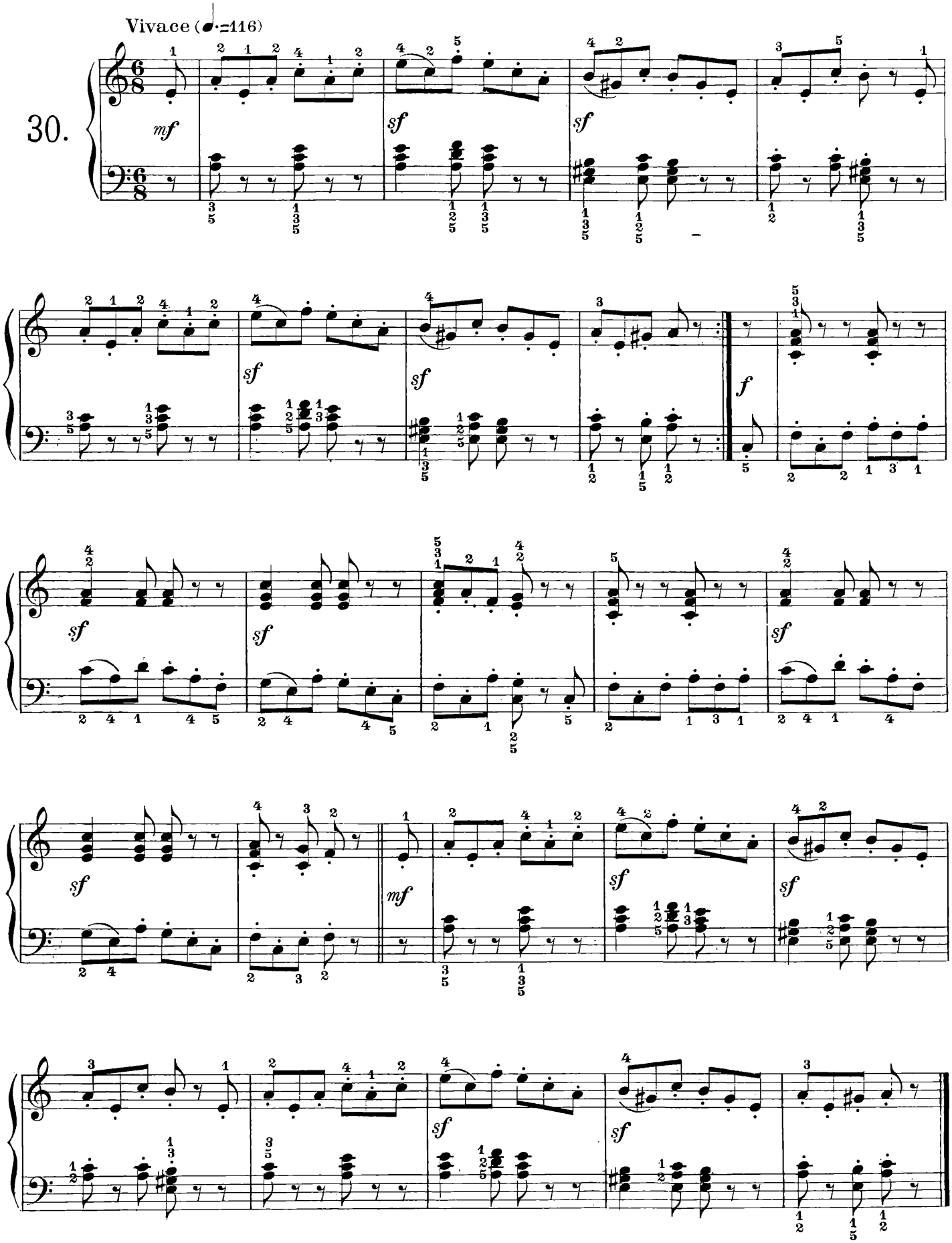

Robert Schumann

CONTADINO ALLEGRO Op. 68

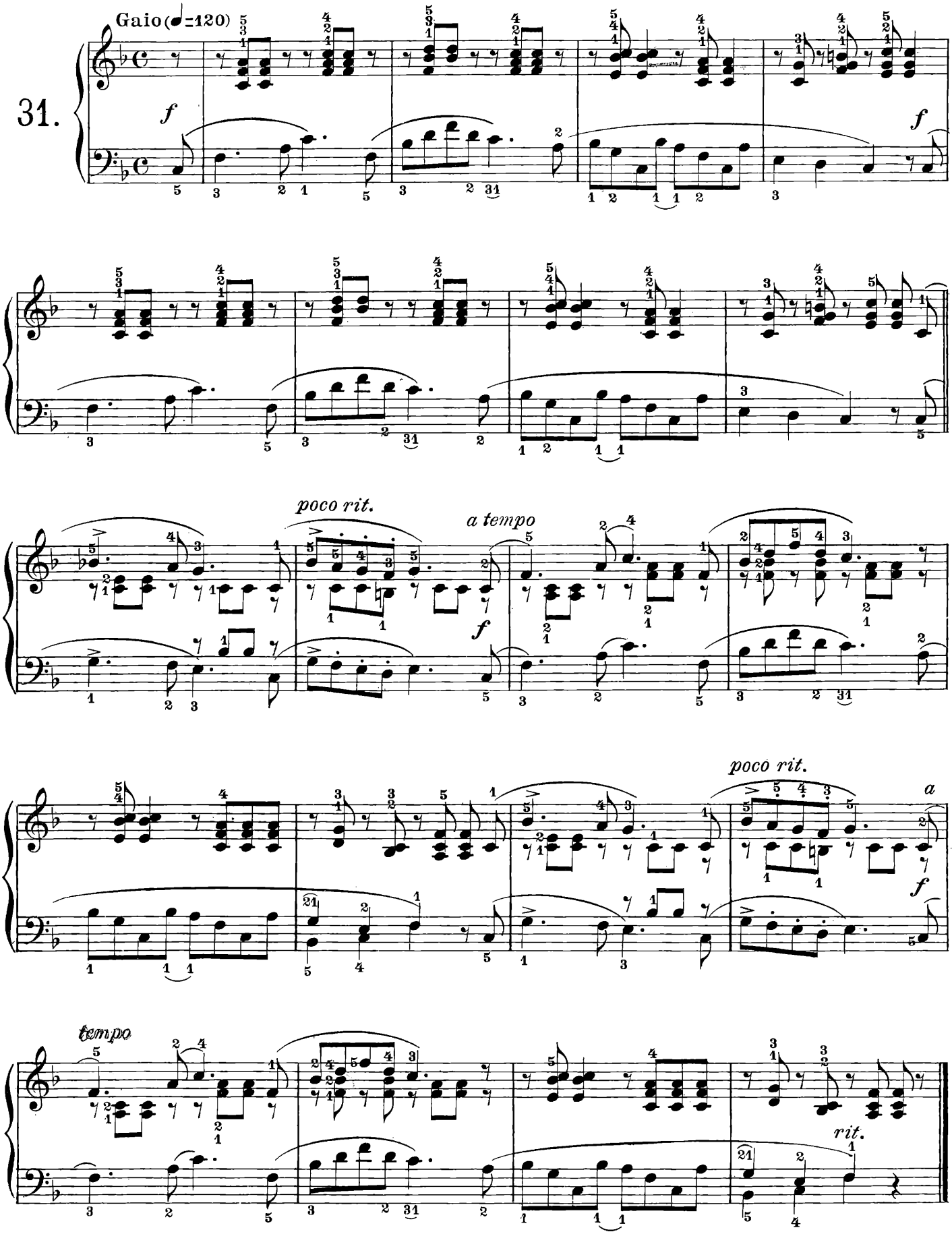

Robert Schumann

SICILIANA Op. 68

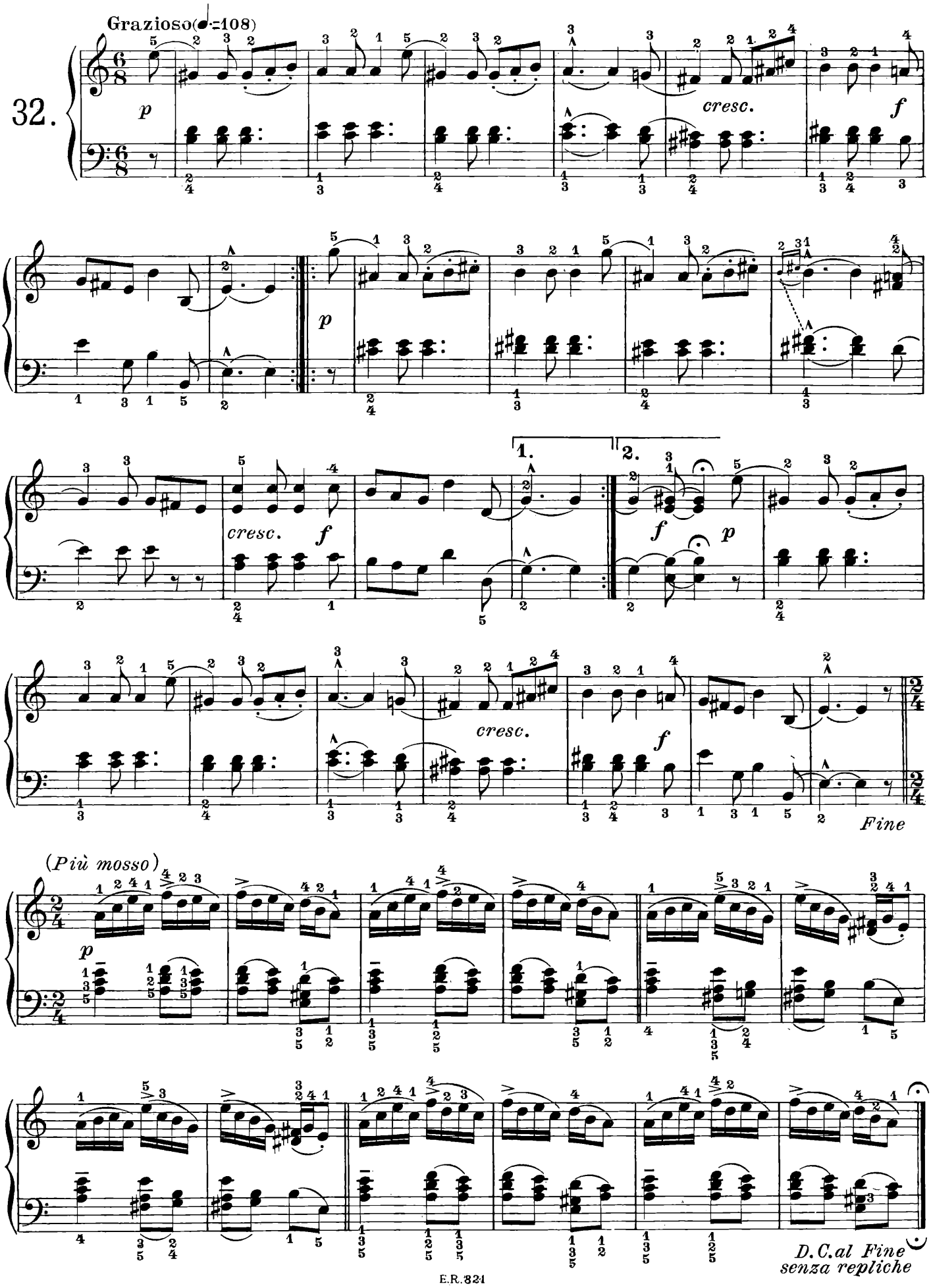

Robert Schumann

PRIMO DOLORE Op. 68

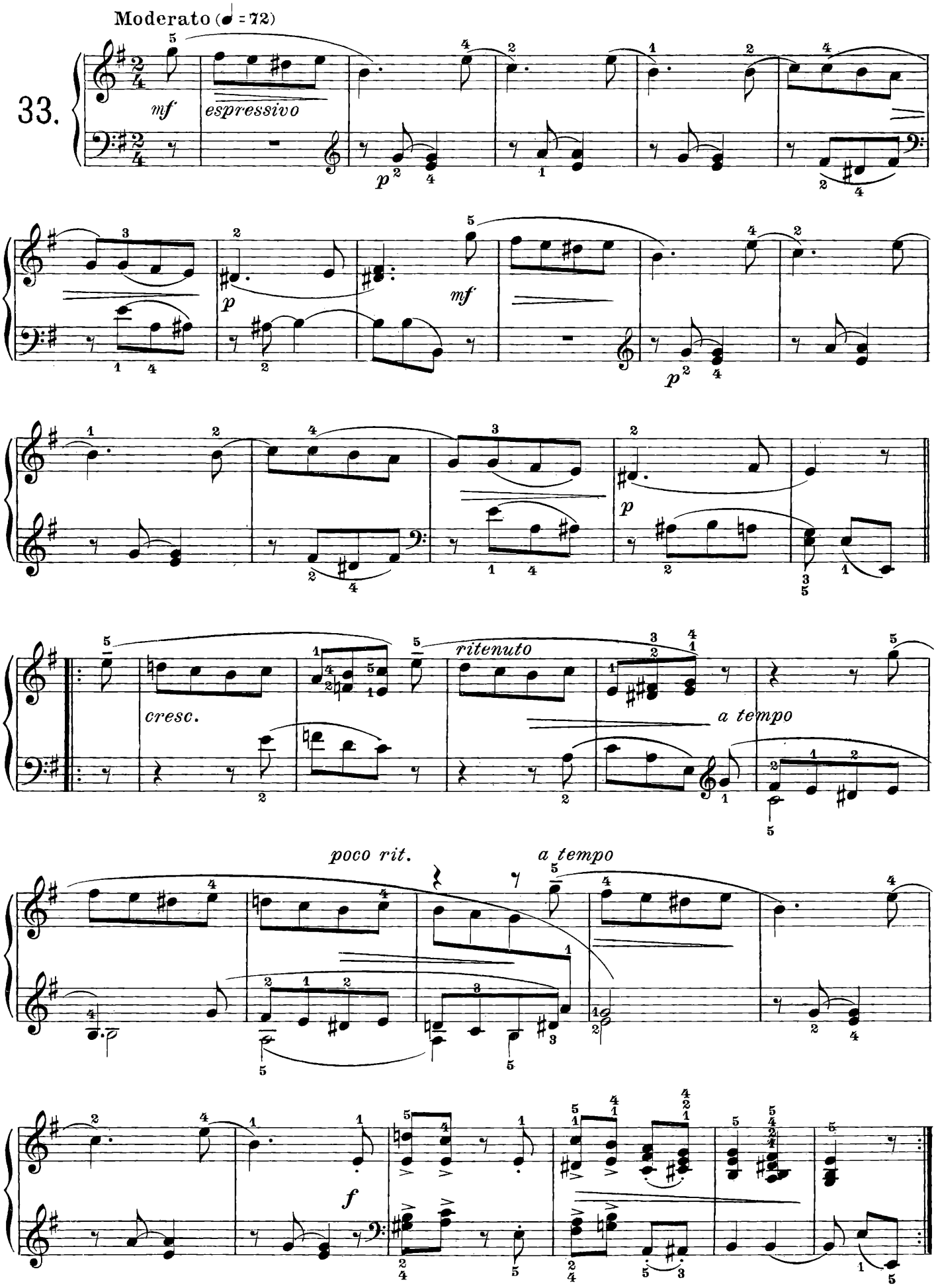

Friedrich Kuhlau *(1786 - 1832)*

SONATINA Op. 55 n. 2

Allegretto

34.

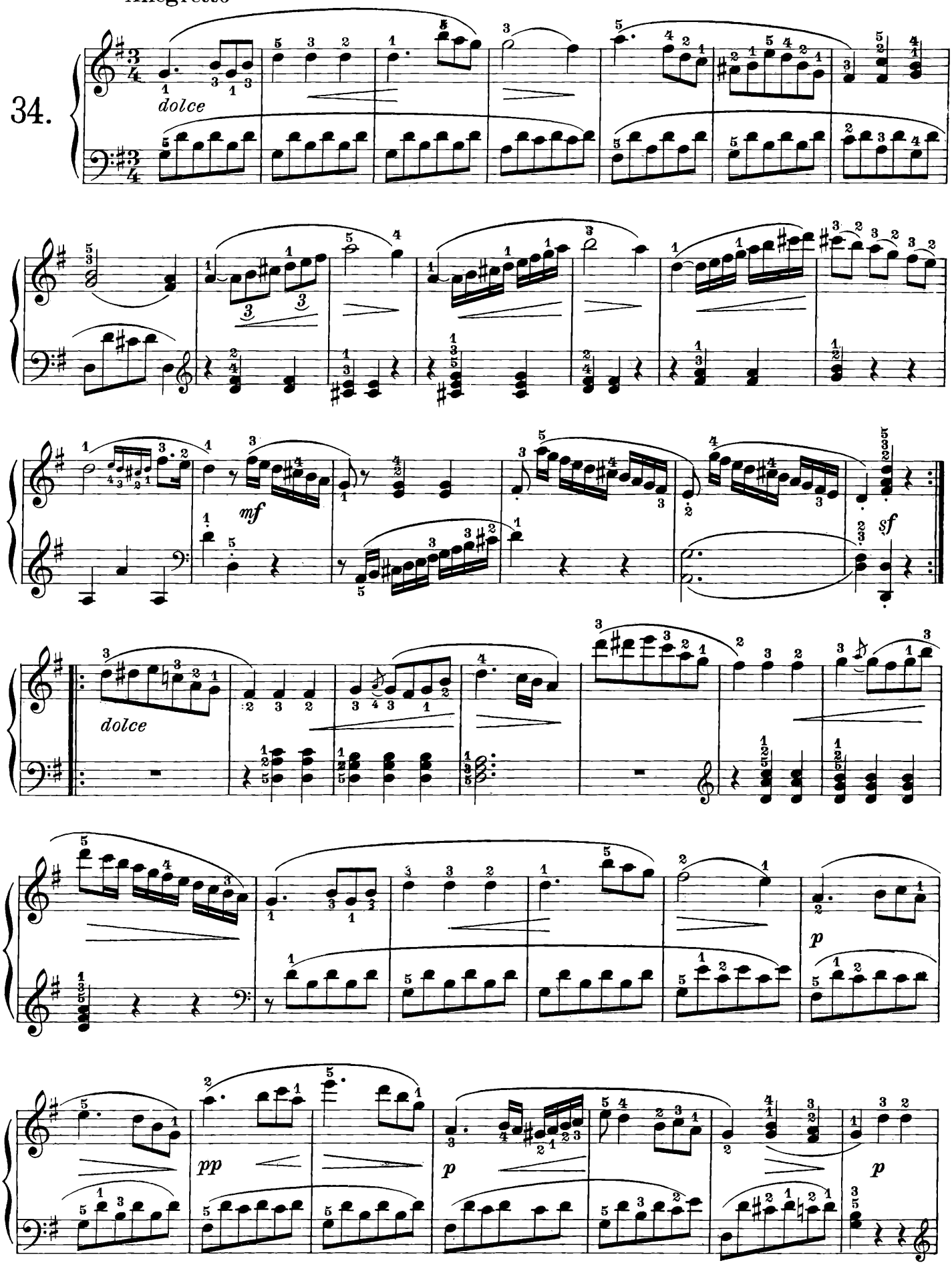

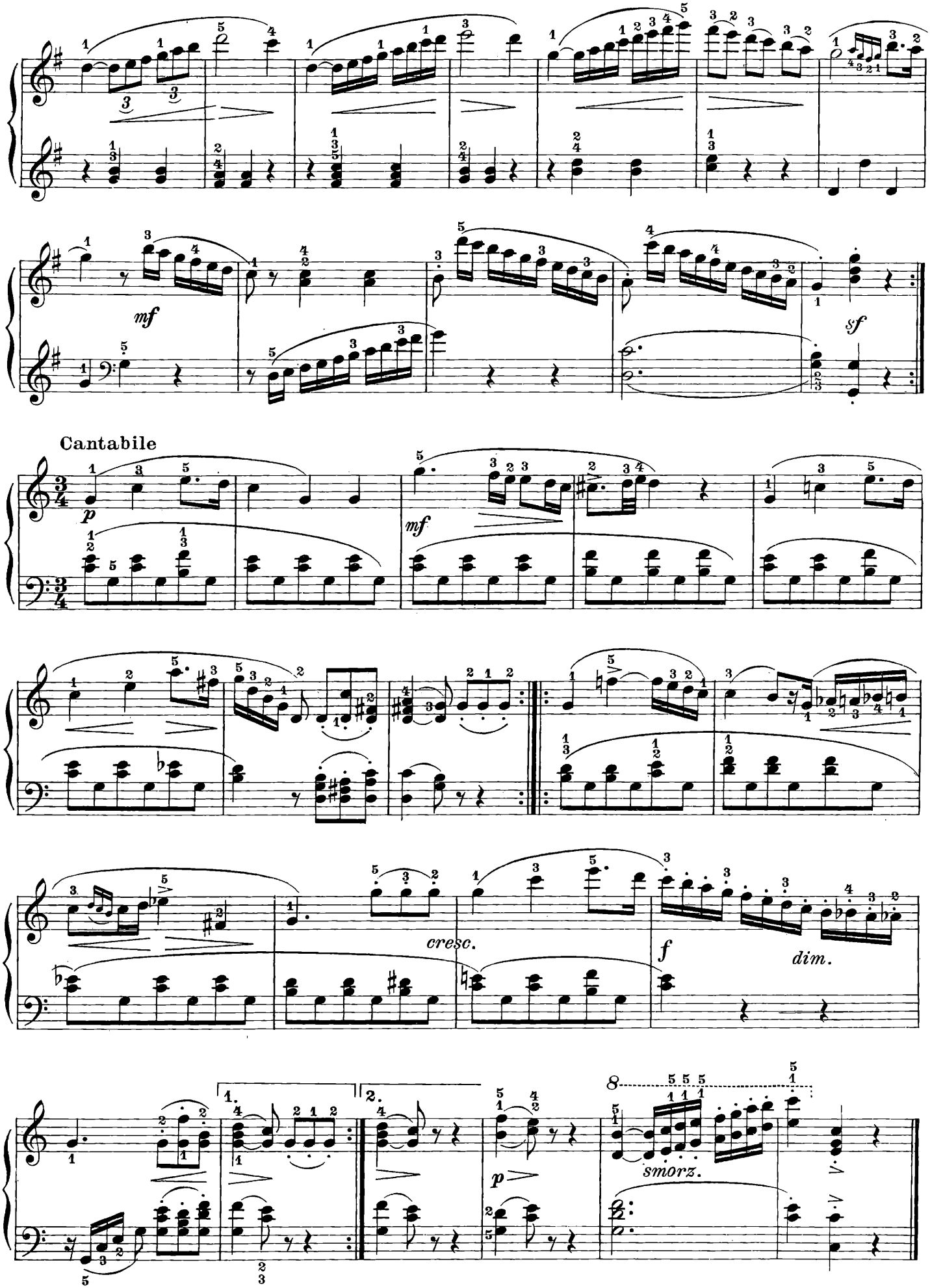
mf
sf
Cantabile
p
mf
cresc.
f
dim.
1.
2.
p
smorz.

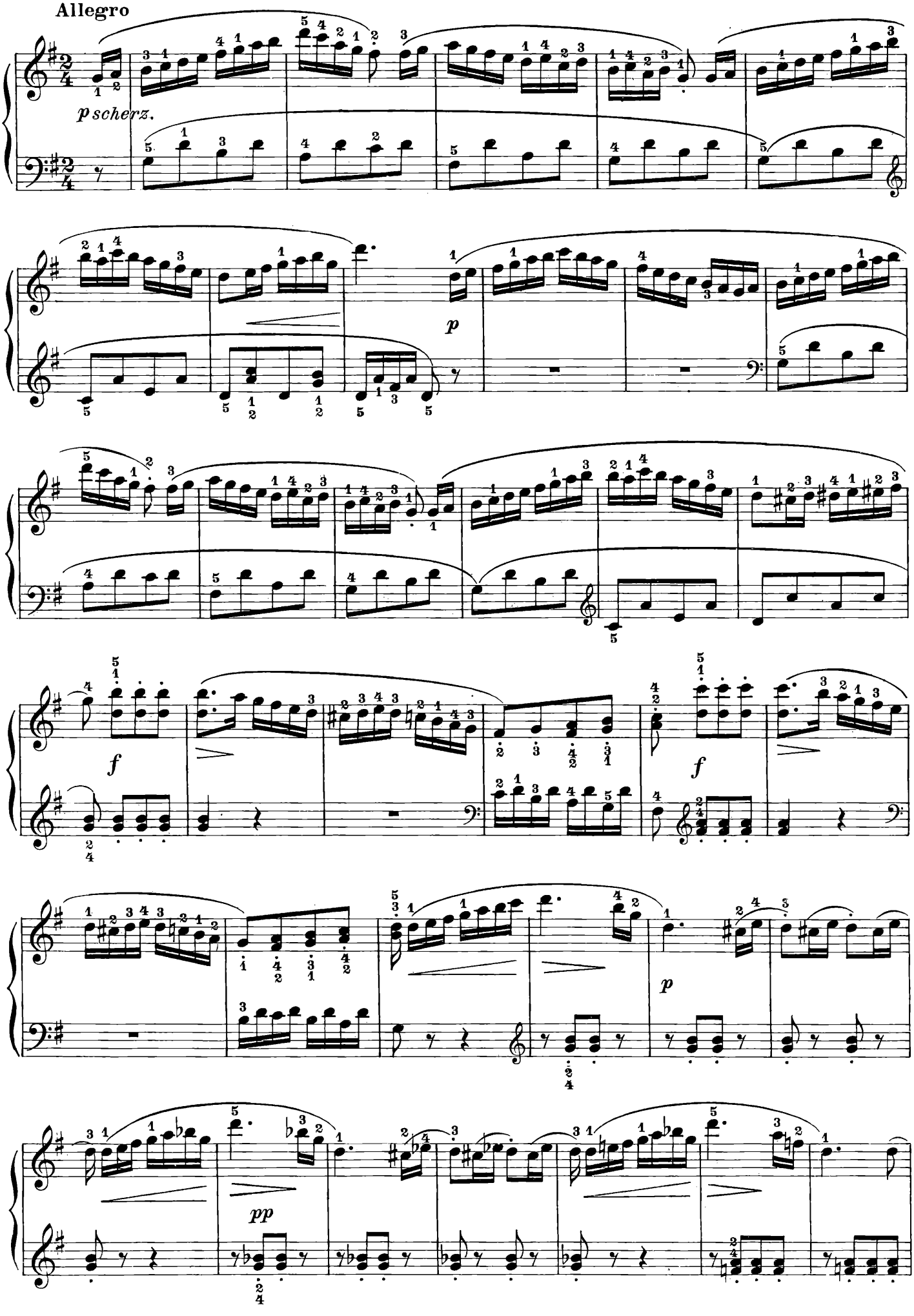
Allegro
p scherz.
p
f
f
p
pp

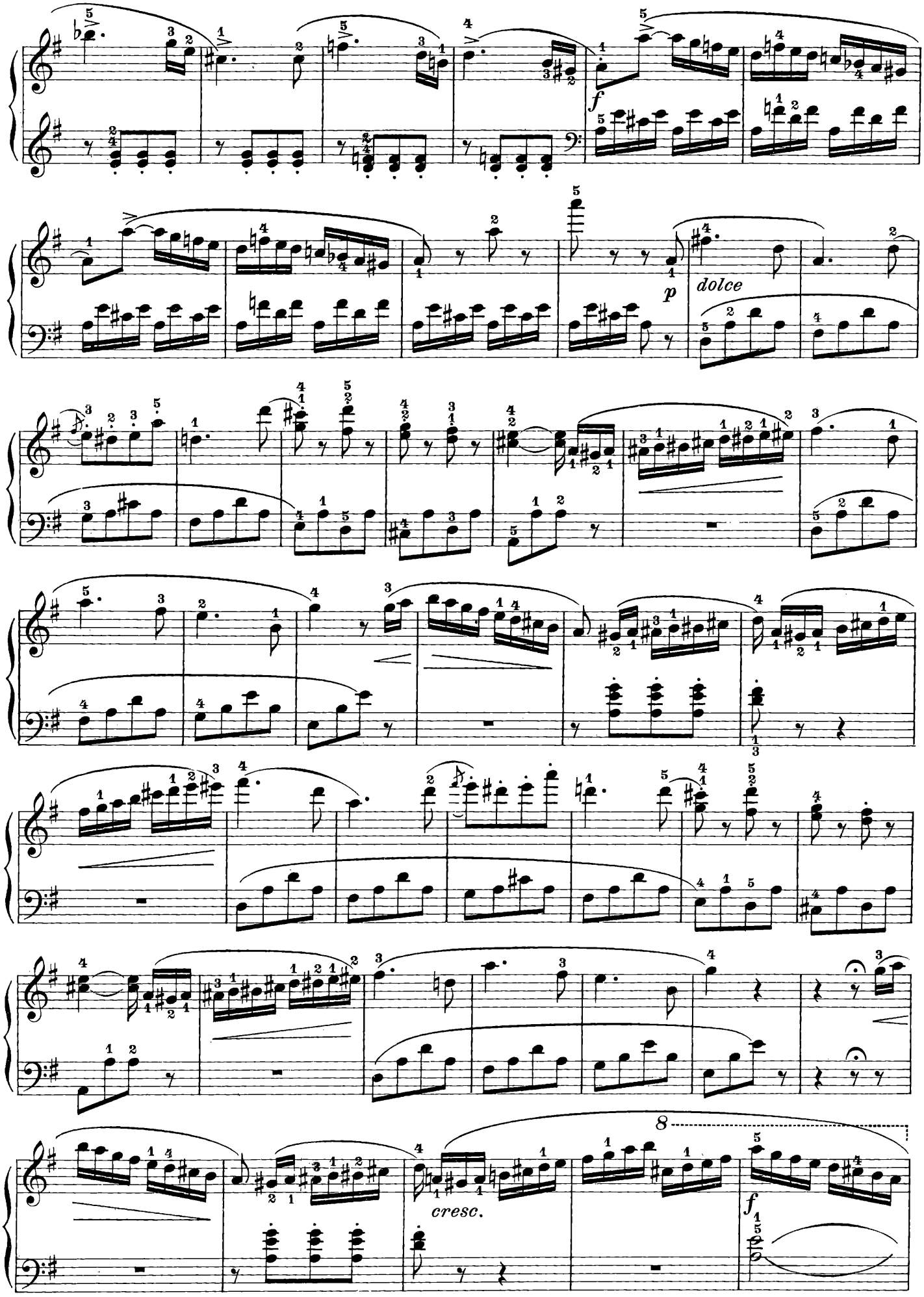
f
p
dolce
cresc.
f
8

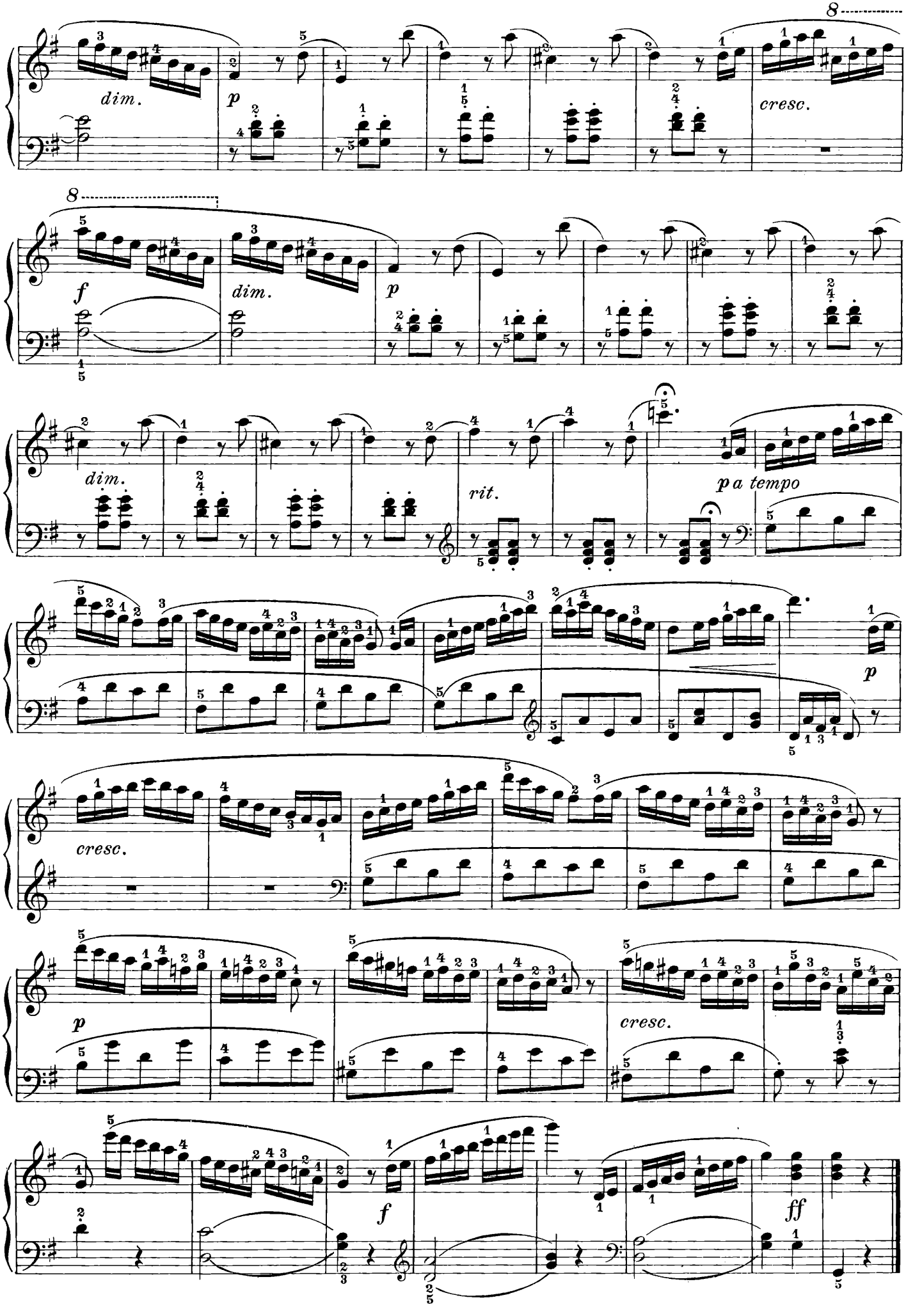
8
dim.
p
cresc.
8
f
dim.
p
dim.
rit.
p a tempo
p
cresc.
p
cresc.
f
ff

Jan Ladislav Dussek *(1760-1812)*

SONATINA Op. 20 n. 1

35. Allegro non tanto

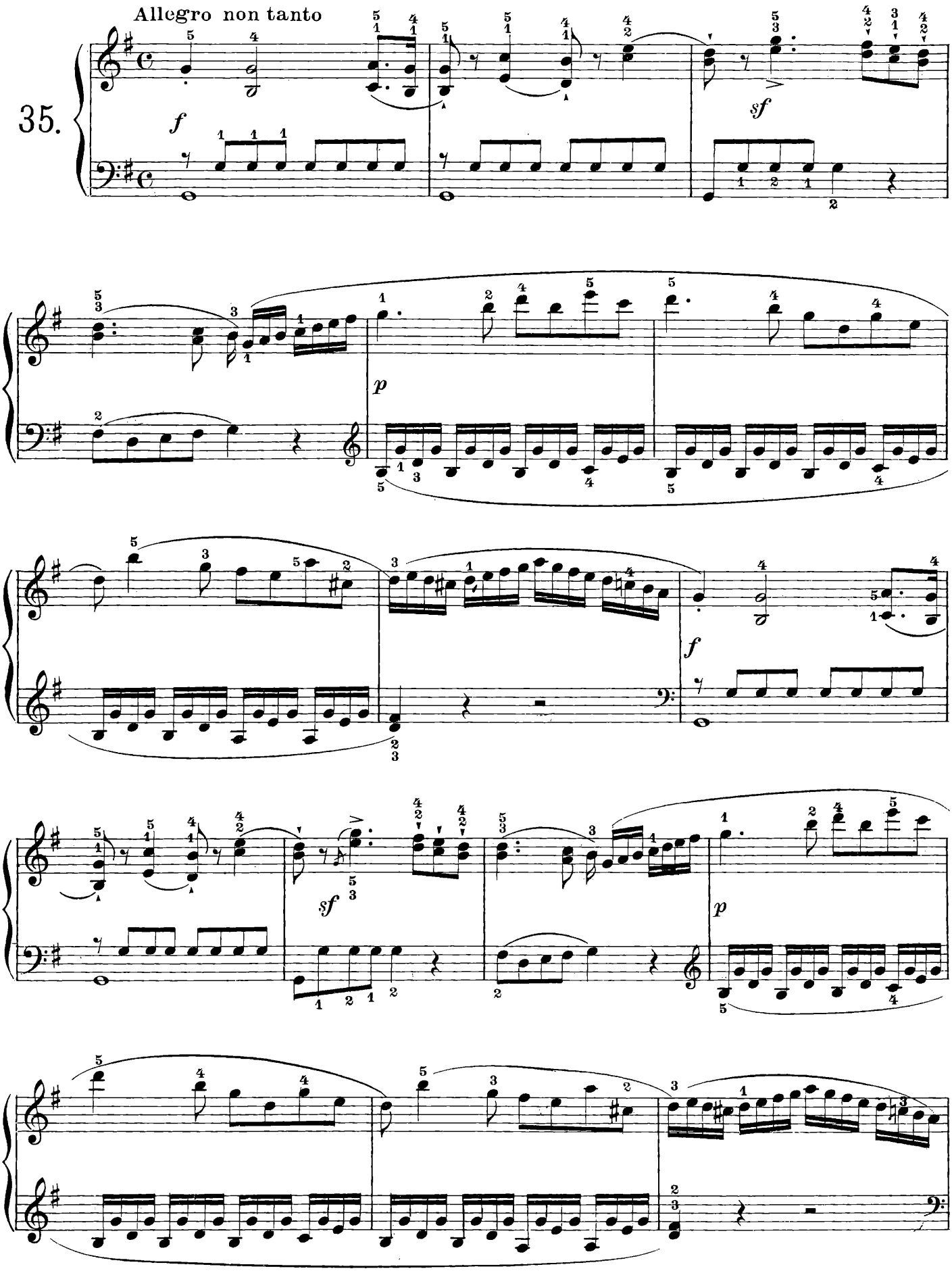

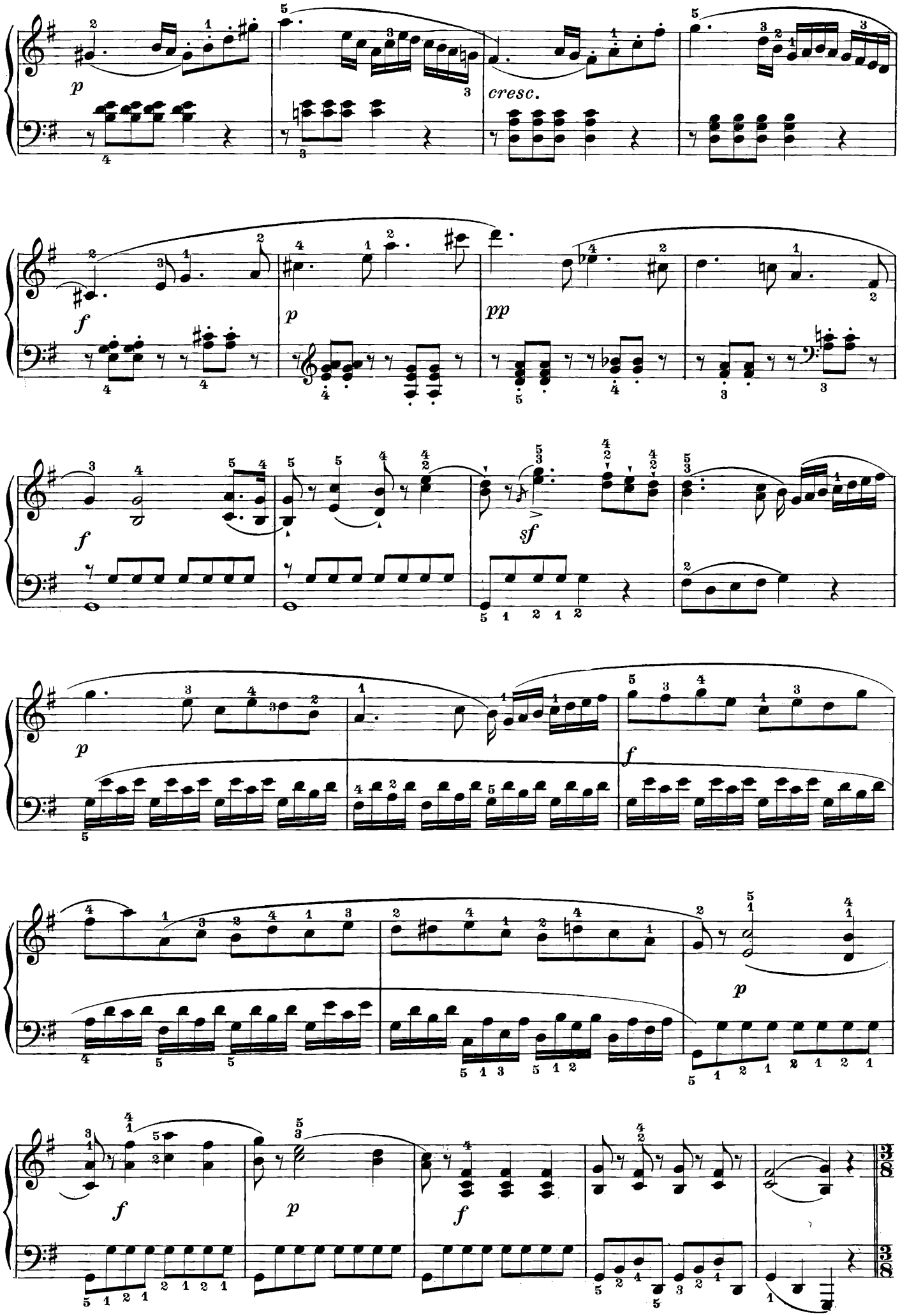
p
cresc.
f
p
pp
f
sf
p
f
p
f
p
f

RONDÒ

Allegretto, Tempo di Minuetto

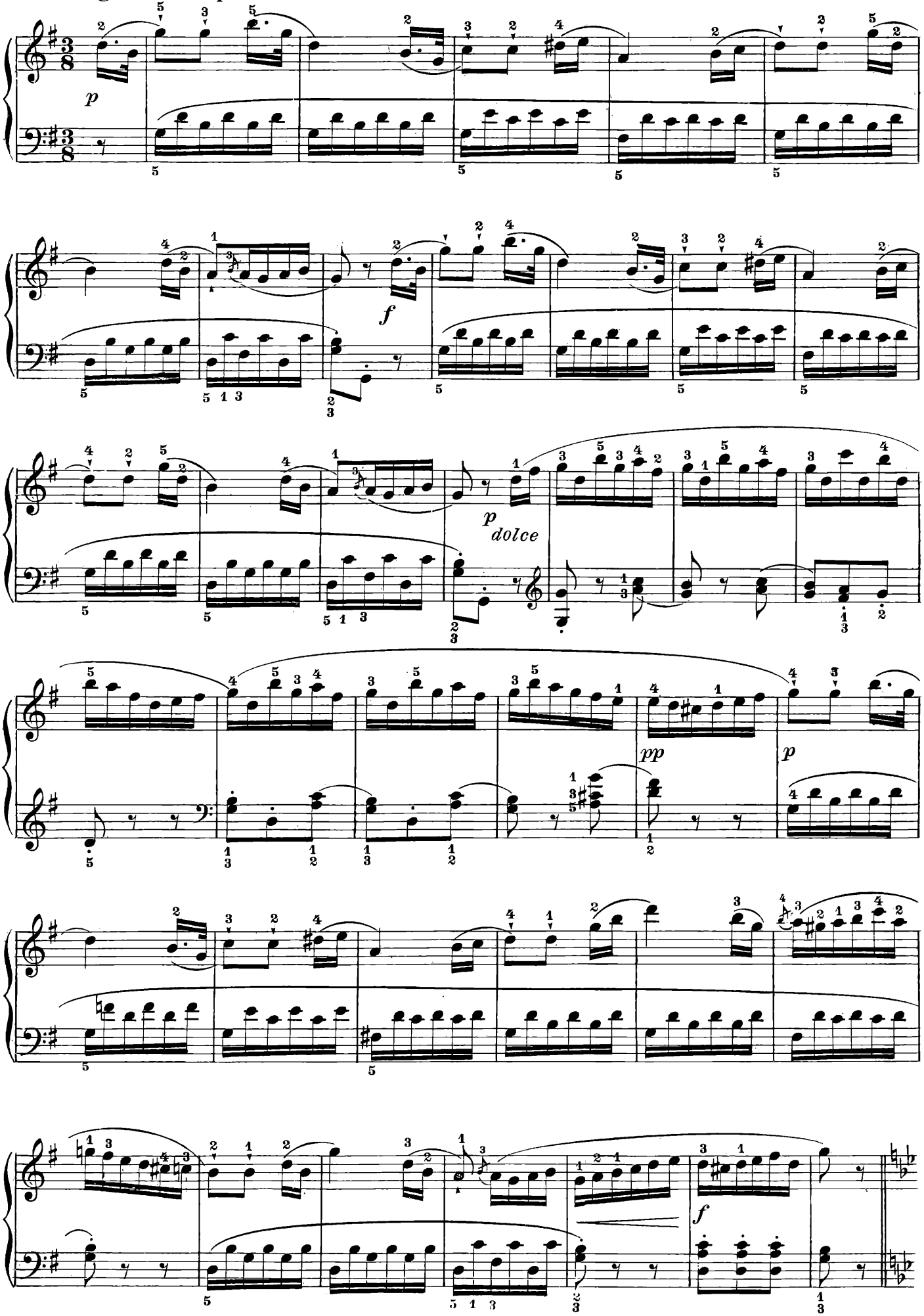

MINORE

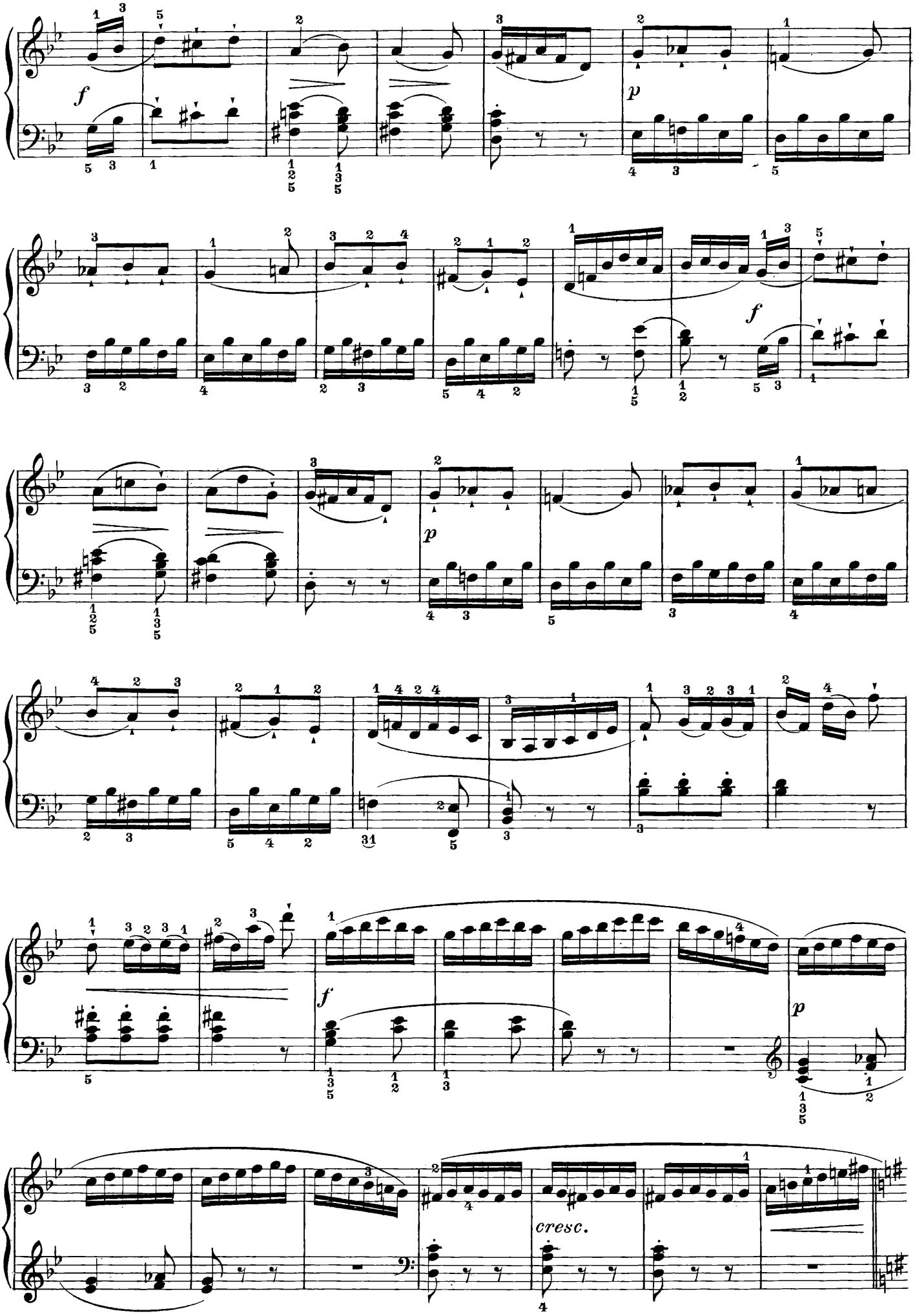

MAGGIORE

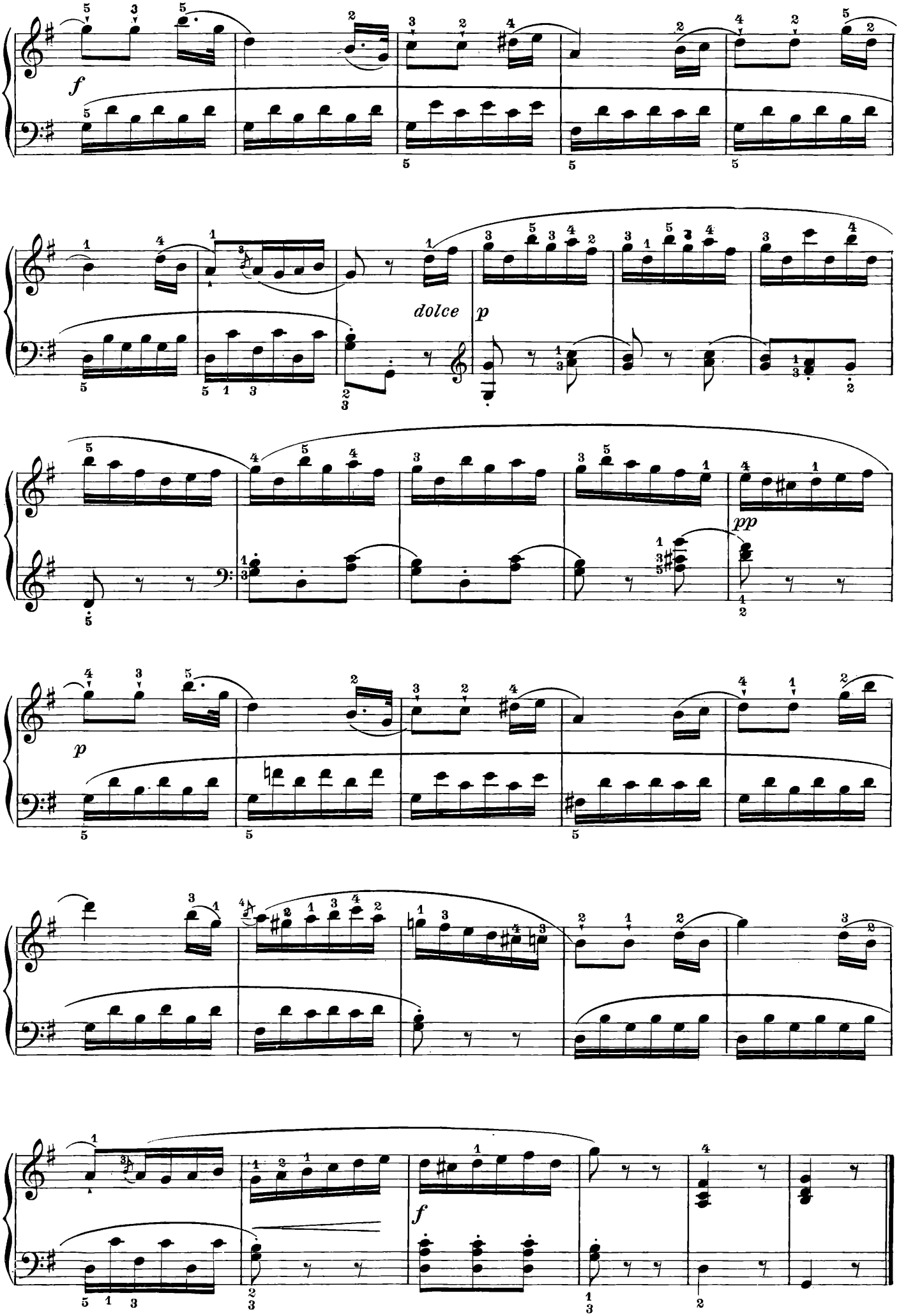

Alessandro Longo *(1864-1945)*

GAVOTTA Op. 29 n. 2

Allegro

36.

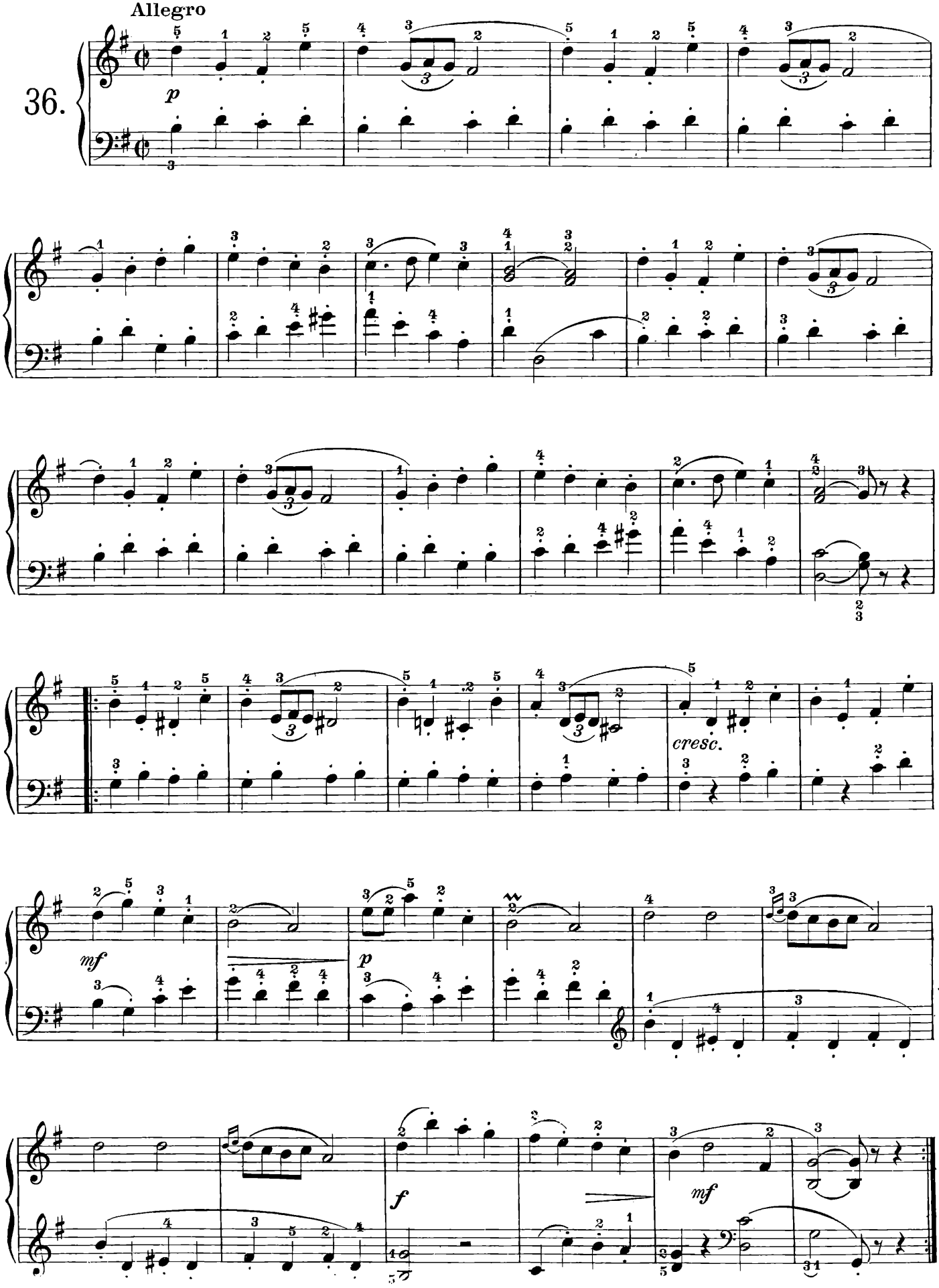

CASA RICORDI Editore, MILANO
Tutti i diritti riservati. - Tous droits réservés. - All rights reserved.
© Copyright 1899, by CASA RICORDI - BMG RICORDI S.p.A.

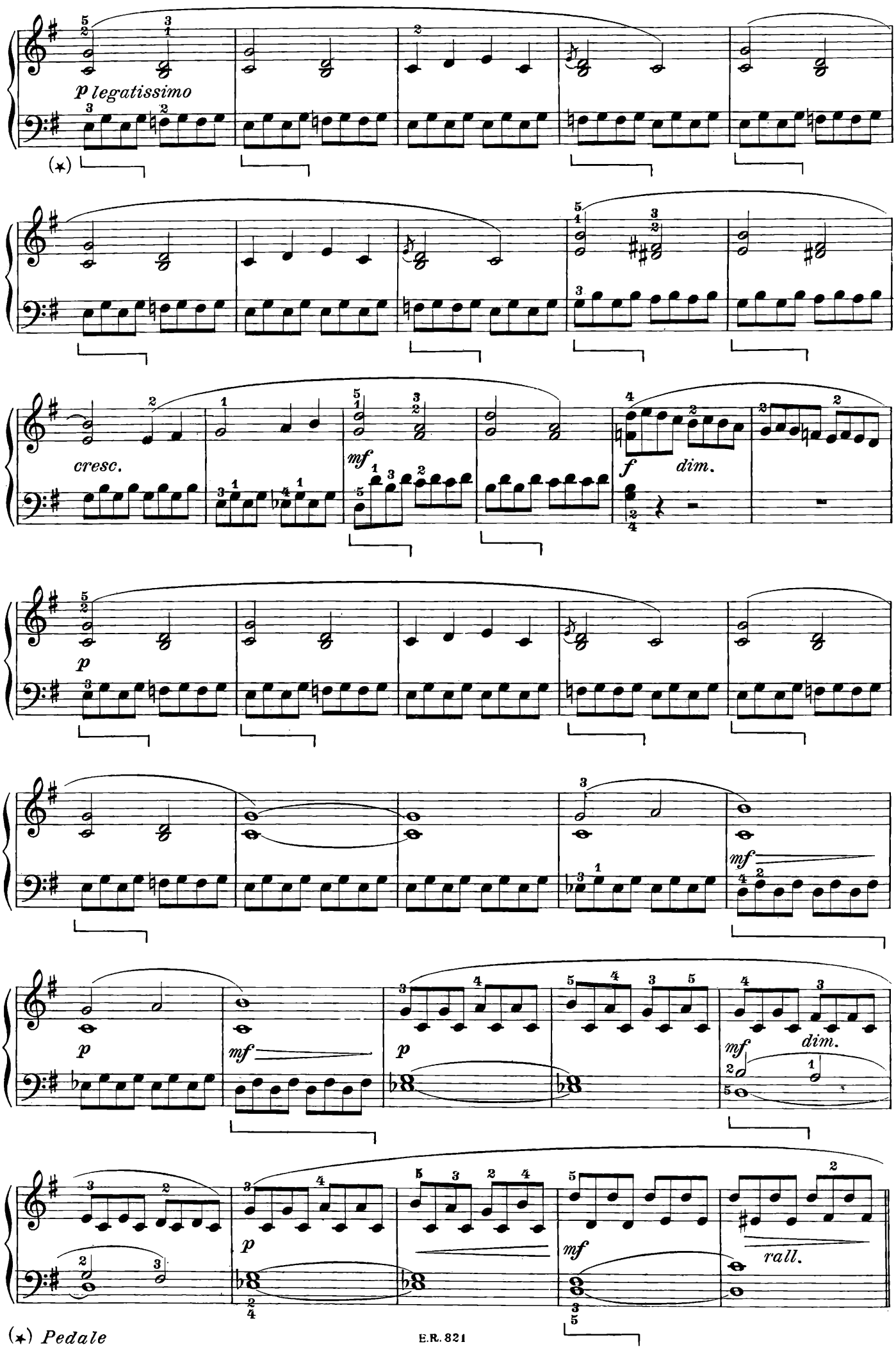

(*) *Pedale*

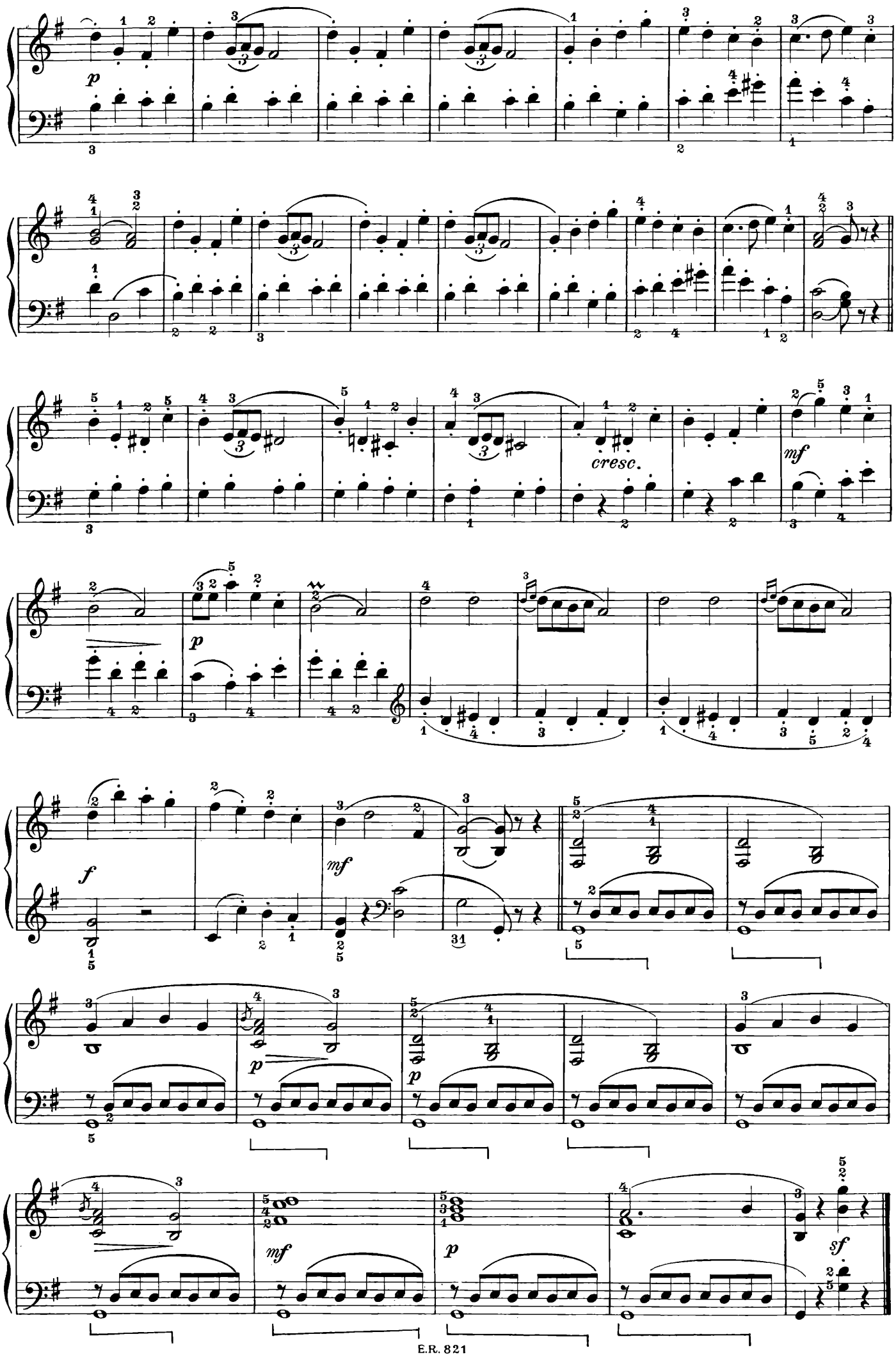
p
cresc.
mf
p
f
mf
p
p
mf
p
sf

Alessandro Longo

IMPROVVISO Op. 29 n. 3

Vivacissimo

37.

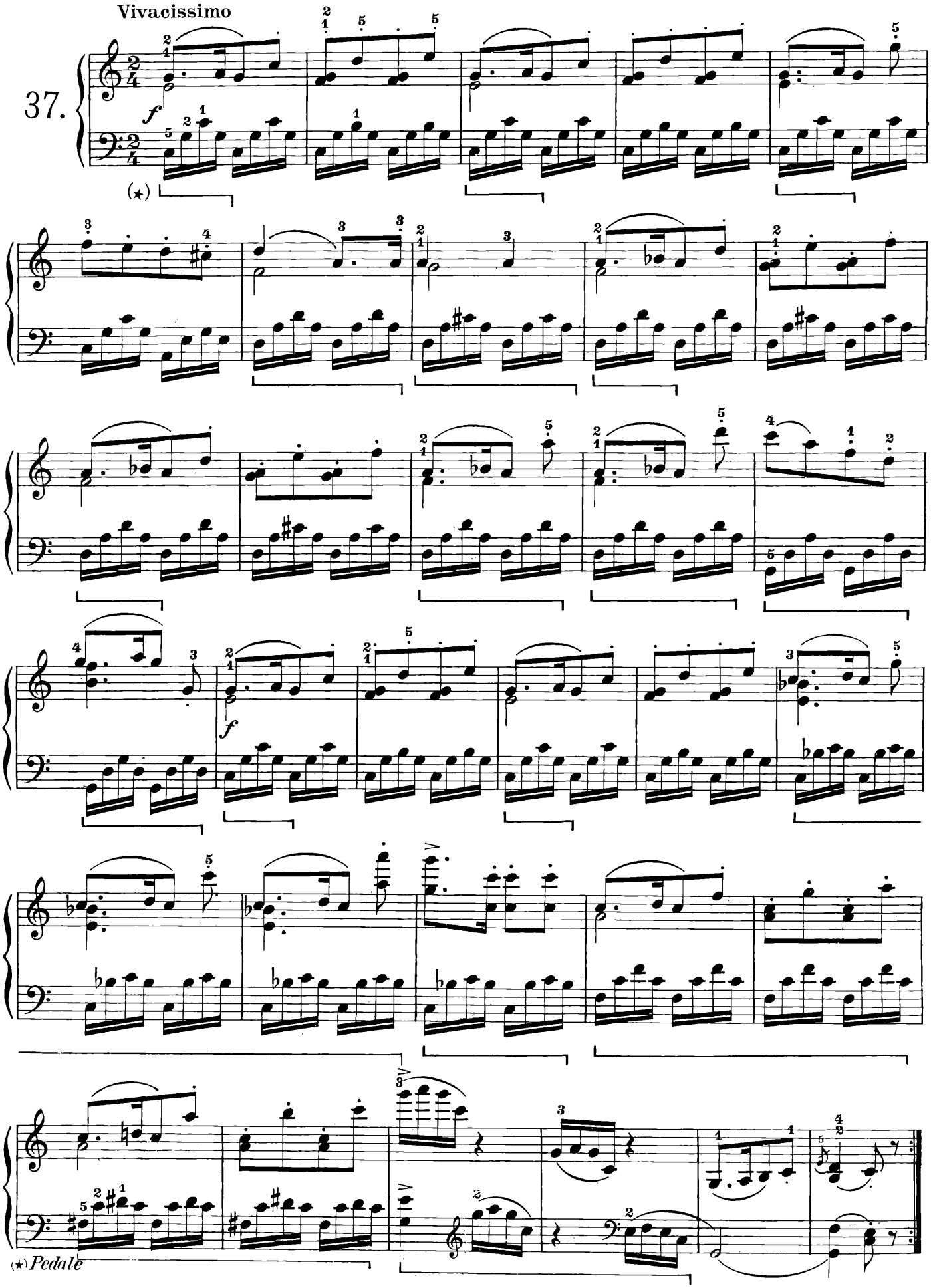

CASA RICORDI Editore, MILANO
Tutti i diritti riservati. - Tous droits réservés. - All rights reserved.
© Copyright 1899, by CASA RICORDI - BMG RICORDI S.p.A.

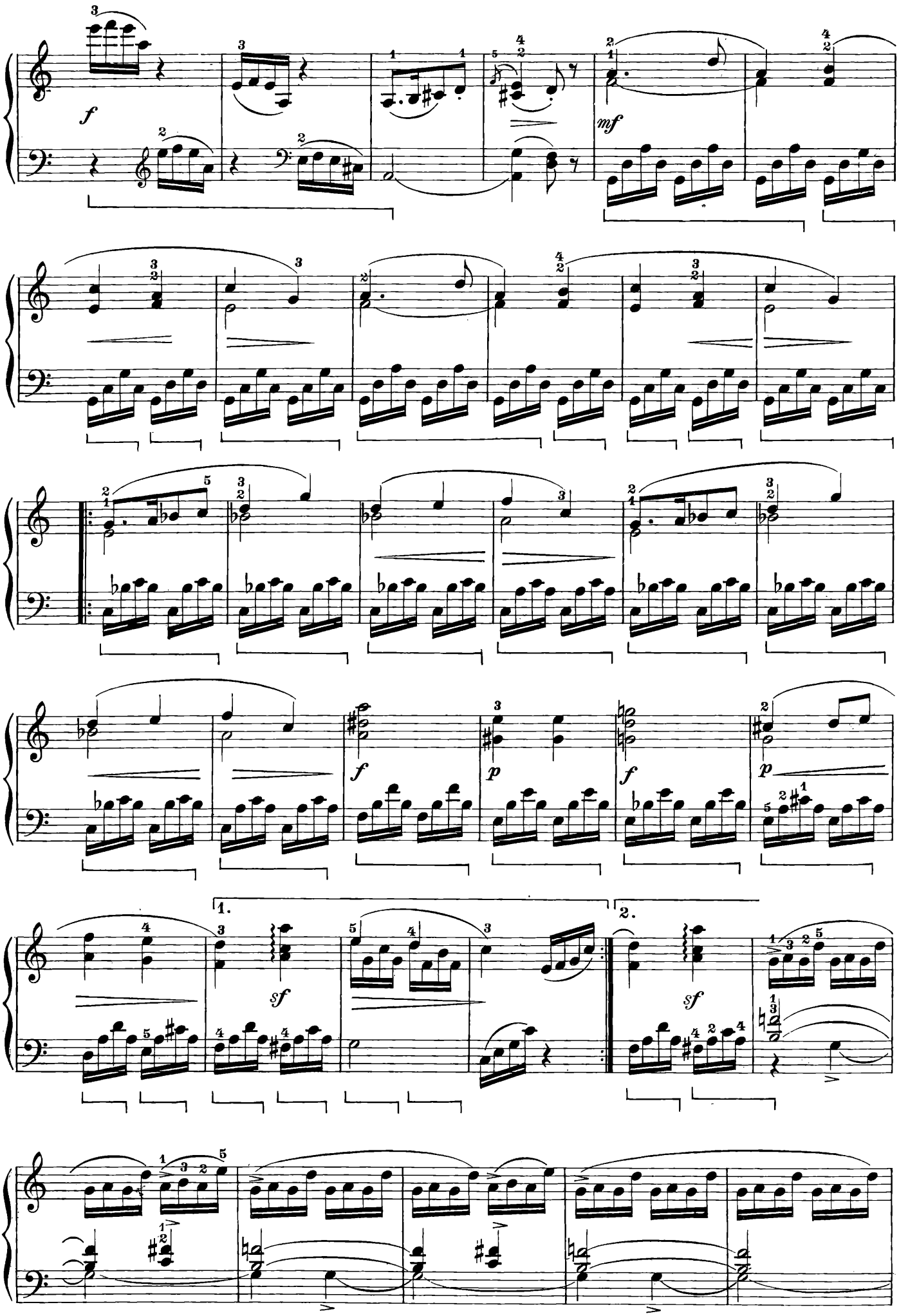
f
mf
f
p
f
p
1.
2.
sf
sf

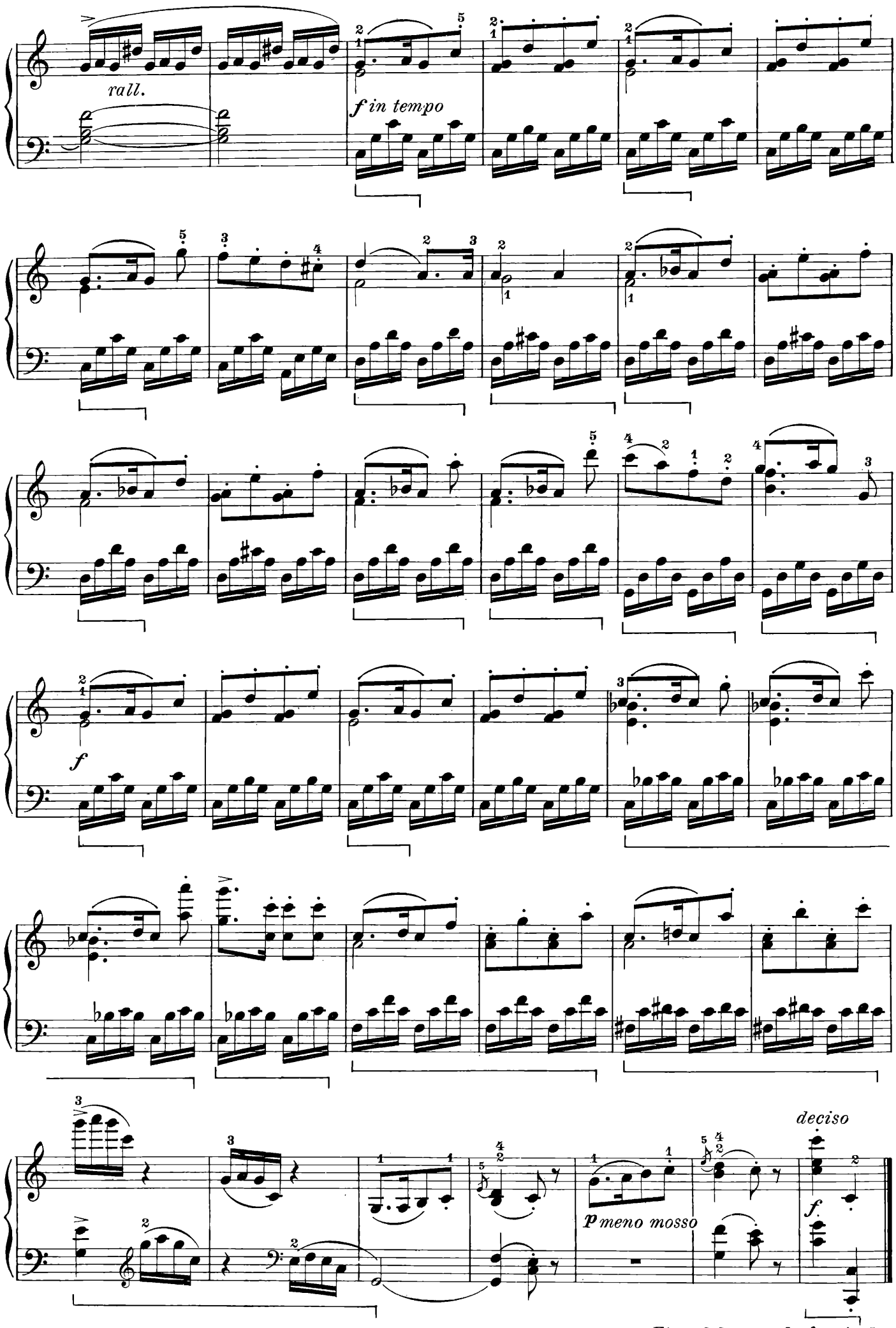

Fine del secondo fascicolo

I Grandi Classici per i giovani pianisti

La collana "I Grandi Classici per i giovani pianisti" fu ideata e realizzata, alcuni decenni fa, da quel geniale didatta e musicista che fu Ettore Pozzoli che ne curò anche i primi fascicoli.
L'interesse crescente degli insegnanti e dei giovani all'inizio dello studio nei confronti di questa collana ha indotto Casa Ricordi a riprenderla e a proseguirla. Sono così nati:

Il mio primo Albeniz
6 Pezzi facili (Rattalino)
(E.R. 2738)

Il mio primo Bach
12 Pezzi facili (Pozzoli)
Fascicolo I
(E.R. 1951)
11 Pezzi facili (Riboli)
Fascicolo II
(E.R. 2741)

Il mio primo Beethoven
12 Pezzi facili (Pozzoli)
Fascicolo I
(E.R. 1952)
14 Pezzi facili (Rattalino)
Fascicolo II
(E.R. 2747)

Il mio primo Chopin
8 Pezzi facili (Pozzoli)
(E.R. 2446)

Il mio primo Ciaikowski
9 Pezzi facili (Pozzoli)
(E.R. 2599)

Il mio primo Clementi
18 Pezzi facili (Pozzoli)
(E.R. 1953)

Il mio primo Debussy
8 Pezzi facili (Demus)
(E.R. 2730)

Il mio primo Granados
8 Pezzi facili (Rattalino)
(E.R. 2788)

Il mio primo Grieg
7 Pezzi facili (Pozzoli)
(E.R. 2600)

Il mio primo Haendel
12 Pezzi facili (Pozzoli)
(E.R. 1954)

Il mio primo Haydn
9 Pezzi facili (Rattalino)
(E.R. 2744)

Il mio primo Liszt
9 Pezzi facili (Rattalino)
(E.R. 2702)

Il mio primo Mendelssohn
11 Pezzi facili (Pozzoli)
(E.R. 2447)

Il mio primo Mozart
12 Pezzi facili (Pozzoli)
Fascicolo I
(E.R. 1955)
16 Pezzi facili (Rattalino)
Fascicolo II
(E.R. 2778)

Il mio primo Scarlatti
13 Sonate facili (Risaliti)
(E.R. 2762)

Il mio primo Schubert
15 Pezzi facili (Pozzoli)
(E.R. 1956)

Il mio primo Schumann
18 Pezzi facili (Pozzoli)
(E.R. 1957)

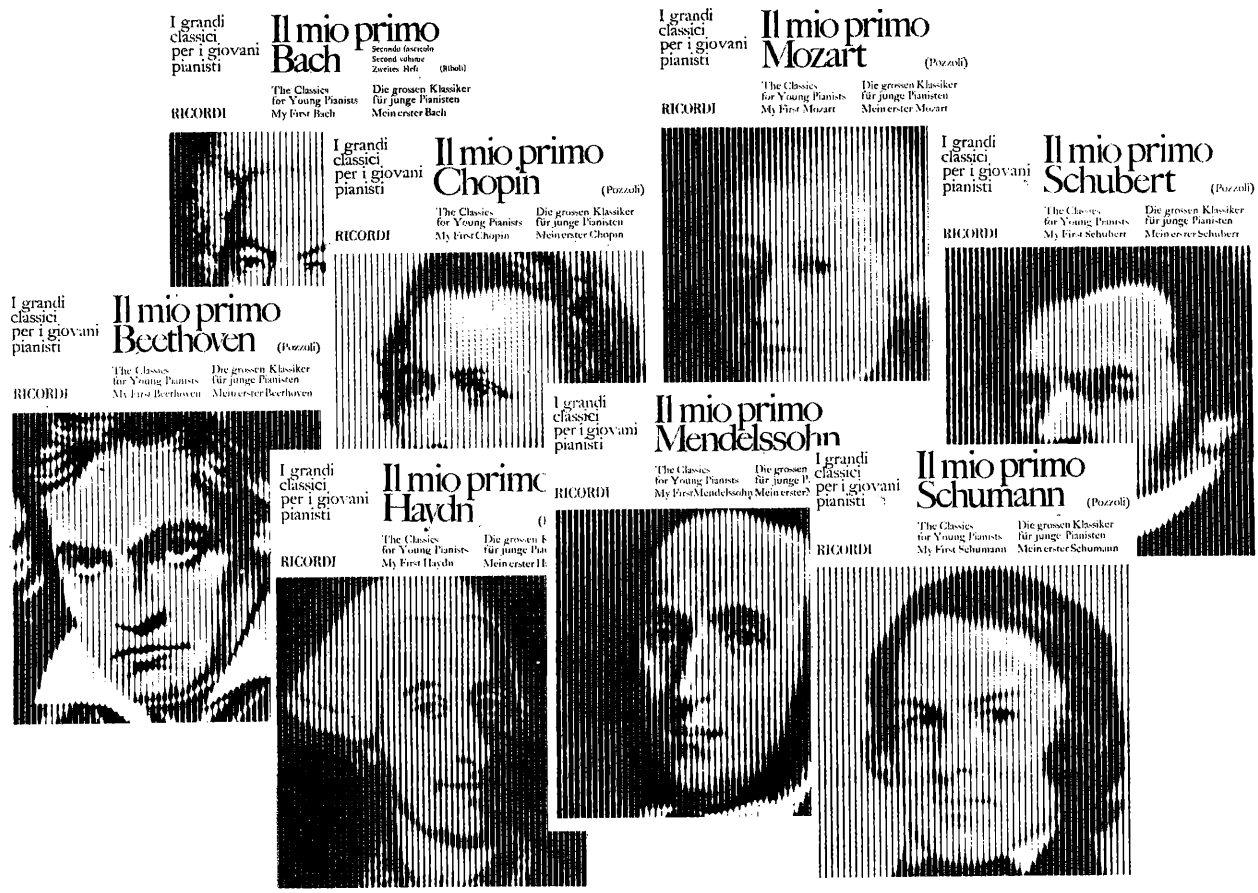

RICORDI

Musiche di autori russi e sovietici per pianoforte

Autori vari
Album: 41 canti popolari russi per i giovani pianisti (132718)

Autori vari
Album: Facili composizioni di autori russi e sovietici (133026)

Autori vari
Album: Il largo Dniepr e altri motivi popolari molto facili sovietici e slavi (133023)

Autori vari
Album: Nel campo c'era una betulla e altri motivi popolari facili sovietici e slavi (133024)

Autori vari
Il giovane pianista (133870)

Autori vari
Metodo russo (A. Nikolaev) per pianoforte (133424)

Autori vari
23 Studi per l'espressione di autori russi e sovietici (134247)

P.I. Ciaikovski
Album per la gioventù op. 39 (Marciano) (E.R. 523)
Il mio primo Ciaikovski (Pozzoli) (E.R. 2599)
Le stagioni op. 37 (Marciano) (E.R. 522)

Valery Diacenko
Album per i bambini.
20 pezzi brevi e dilettevoli (133760)

Yuri Falik
Dieci pezzi (132711)

Elena Ghnesina
L'ABC del pianoforte (133871)

Dmitri Kabalevski
Album di pezzi per bambini (ordinati da I. Spiegel) (134305)
Al campeggio op. 3/86. Vita giovanile op. 14. 11 Pezzi facili (132555)
Avventure di bimbi op. 89. 35 Pezzi facilissimi (132557)
24 Piccoli pezzi op. 39 (131763)
22 Pezzi per fanciulli op. 27 (131783)
Quattro rondò op. 60 (132553)
Sogni infantili op. 88. 6 Pezzi (132556)
Variazioni facili op. 40 (Risaliti) (132334)
Variazioni facili op. 51 (132418)

Aram Kaciaturian
Album per fanciulli. Fascicolo I (131762)
Album per fanciulli. Fascicolo II (132335)
Dieci pezzi per giovani pianisti (132712)
Sonatina (1959) (132554)
Toccata (Grizly) (129526)

Tikon Krennikov
14 Pezzi scelti (132713)

Roman Ledeniov
Piccole cose / Pagine miste.
24 Pezzi facili (133615)

Yuri Levitin
Il flauto di Pan.
24 Pezzi facili e di media difficoltà (132714)

Serghej Prokofiev
Manoscritti infantili (134230)
4 Pezzi op. 4 (Ricordi - Impeto - Disperazione - Suggestione diabolica) (134581)

Dmitri Sciostakovic
Danza delle bambole (133829)
4 Preludi dall'op. 34 (129765)
Quaderno d'infanzia (132260)

Yuri Slonov
28 Pezzi facili (132717)

Mikail Ziv
Album per bambini (132716)

Pianoforte a 4 mani
Autori vari
Canzoni e danze popolari sovietiche. Fascicolo I (132941)
Canzoni e danze popolari sovietiche. Fascicolo II (132942)

DMITRI KABALEVSKY
24 PICCOLI PEZZI OP. 39
24 LITTLE PIECES OP. 39
24 KLEINE KLAVIERSTÜCKE OP. 39
PER PIANOFORTE FOR THE PIANO
RICORDI

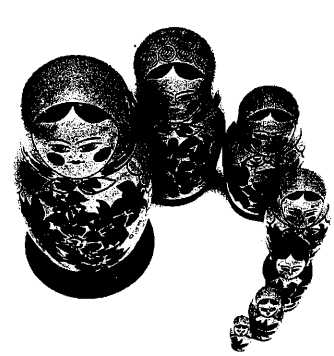

ARAM KACHATURIAN
ALBUM PER FANCIULLI (1964) - II FASCICOLO
ALBUM FOR CHILDREN (1964) - 2ND VOLUME
KINDERALBUM (1964) - HEFT 2
PER PIANOFORTE FOR PIANO FÜR KLAVIER (R. RISALITI)
RICORDI

CANZONI E DANZE POPOLARI SOVIETICHE
POPULAR SOVIETIC SONGS AND DANCES
SOWJETISCHE VOLKSLIEDER UND VOLKSTÄNZE
PER PIANOFORTE A QUATTRO MANI FOR PIANOFORTE I HANDS FÜR KLAVIER ZU VIER HÄNDEN
PRIMO FASCICOLO VOLUME I DAND I
RICORDI

DMITRI SCIOSTAKOVIC
QUADERNO D'INFANZIA
A CHILDHOOD NOTEBOOK
KINDERHEFT
SEI PEZZI FACILI PER PIANOFORTE
SIX EASY PIECES FOR THE PIANO
SECHS LEICHTE KLAVIERSTÜCKE
RICORDI

RICORDI

Pezzi facili per pianoforte di autori contemporanei

Aprea
15 Danze
(131991)
Juvenilia. Raccolta di piccoli pezzi pianistici per principianti
(128504)

Balladori
Sorrisi d'innocenza.
8 Ricreazioni (117401)

Bucchi
Le petit Prince
(Pezzi facili per principianti)
(131768)

Carnovich
L'arca di Noè. Facili melodie
(132401)

De Angelis-Valentini
Rose bianche. 15 Pezzi facilissimi (129040)
Sogni di bimbi. 10 Pezzi facilissimi (128518)

De Lisa
Piccola tastiera. Fascicolo I
(131951)
Piccola tastiera. Fascicolo II
(132147)

Dionisi
15 Piccole composizioni per pianisti piccoli (129719)

Farina
Pastorali del Natale. 16 Piccole composizioni (128958)

Favettini
Raccolta di canti per bambini
(131598)

Ferrari-Trecate
Ninnoli musicali. 12 Pezzi facili e facilissimi per fanciulli
(127798)

Fugazza
6 Pezzi facilissimi
(129132)

Ghedini
Puerilia. 4 Piccoli pezzi sulle cinque note (130291)

Marchi
Piccolo Zoo musicale. 5 Fantasie pianistiche (129635)

Margola
15 Pezzi facili per giovani pianisti (131671)
Altri 15 pezzi facili per giovani pianisti (132064)

Merlini
Miniature pianistiche (132054)

Mozzati
Diapositive musicali. Fascicolo I
(131781)
Diapositive musicali.
Fascicolo II (131782)

Pozzoli
Pagine minuscole. 12 Bozzetti
(E.R. 308)

Piccole scintille. 15 Pezzettini facili (129911)
Sonatina facile nello stile antico
(129753)
Suono il pianoforte. 19 Piccoli pezzi (129754)

Sollima
6 Piccoli pezzi (128710)

Soresina
Musiche per giovani pianisti
(131616)

Tozzi
Ninne nanne, filastrocche e canti infantili italiani (131764)

Verganti
Un sogno. Fantasia musicale.
10 Piccoli pezzi. Illustrazioni di P. Hoffer (129661)

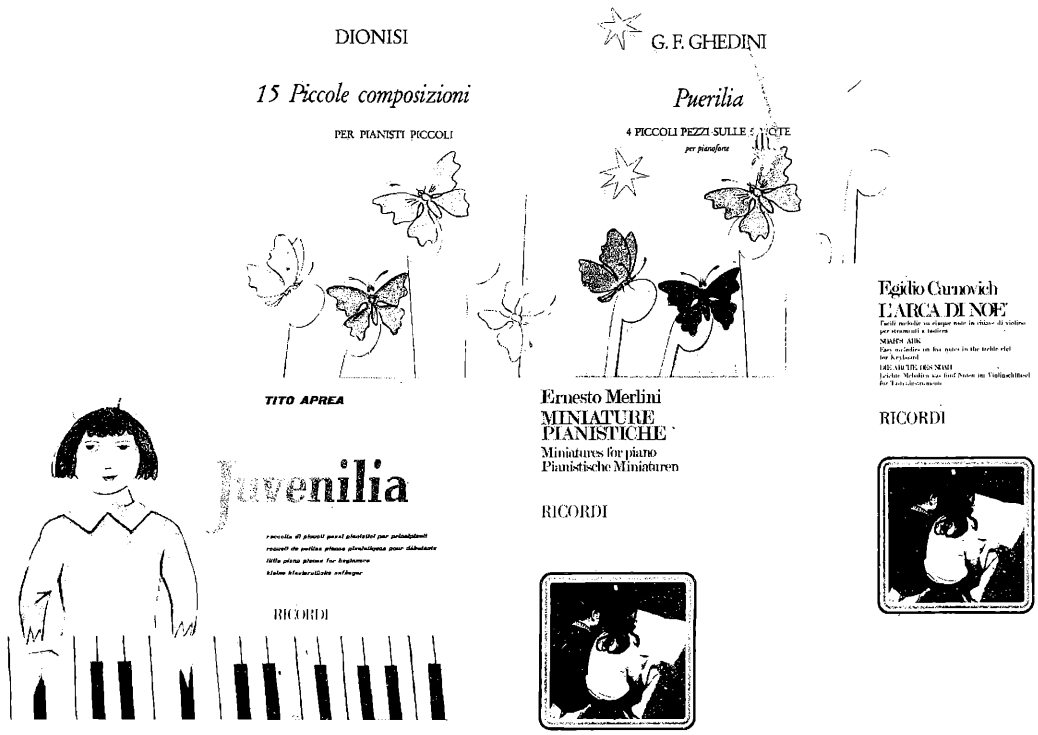

1 97L.

9500

ISMN M-041-80821-5

9 790041 808215

Stampa: Nuova Arti Grafiche Ricordi S.r.l.

Stampato in Italia - Printed in Italy - Imprimé en Italie 1996

RICORDI

p E.R. 821