Mus Matthäus Sonne

LEICHTES MODERNES TANZ-ALBUM FÜR KLAVIER

RICHARD BIRNBACH
BERLIN

TELEMANN

Der erste Ball

LEICHTES
MODERNES
TANZ ALBUM
FÜR KLAVIER

HERAUSGEGEBEN
VON
HERMANN KROME

RICHARD BIRNBACH
BERLIN.

Der erste Ball

Leichtes modernes Tanz-Album

herausgegeben von

Hermann Krome

Inhaltsverzeichnis

			Seite
1.	Leon Jessel. **Mädle aus dem Schwarzenwald** aus „Schwarzwaldmädel"	Rheinländer	3
2.	Leon Jessel. **Erklingen zum Tanze die Geigen** aus „Schwarzwaldmädel"	Walzer	5
3.	J. Lindsay-Theimer. **Tatjana**	Polka	9
4.	O. Meißner. **Menuett-Walzer**	Menuett-Walzer	11
5.	Fred Ralph. Madel wink	Ländler	12
6.	Fred Ralph. Faria-Walzer	Walzer	14
7.	J. Lanner. Die Schönbrunner	Walzer	16
8.	Fred Ralph. Zum Mitsingen	Polonaise	18
9.	H. Krome. **Liebes Fräulein Hannchen** aus der Operette: „Eine Frau wie du"	Walzer	20
10.	J. Offenbach. Orpheus in der Unterwelt	Galopp	22
11.	J. Ivanovici. Donau-Wellen	Walzer	24
12.	J. Offenbach. La Barcarole	Walzer	26
13.	Jos. Strauß. Frauenherz	Polka-Mazurka	28
14.	J. Lindsay-Theimer. **Aisha** ('s ist alles scheinbar)	Rheinländer	30
15.	H. Krome. Junges Blut	Schnellpolka	32
16.	H. Krome. Mädel komm' wir wollen wandern	Marsch	34
17.	J. Rosas. Über den Wellen	Walzer	36
18.	C. Urban. **Hiawatha**	Gesellschaftstanz	38

Richard Birnbach

BERLIN

Mädele aus dem schwarzen Wald

aus der Operette: „Schwarzwaldmädel."

Rheinländer.

Leon Jessel.

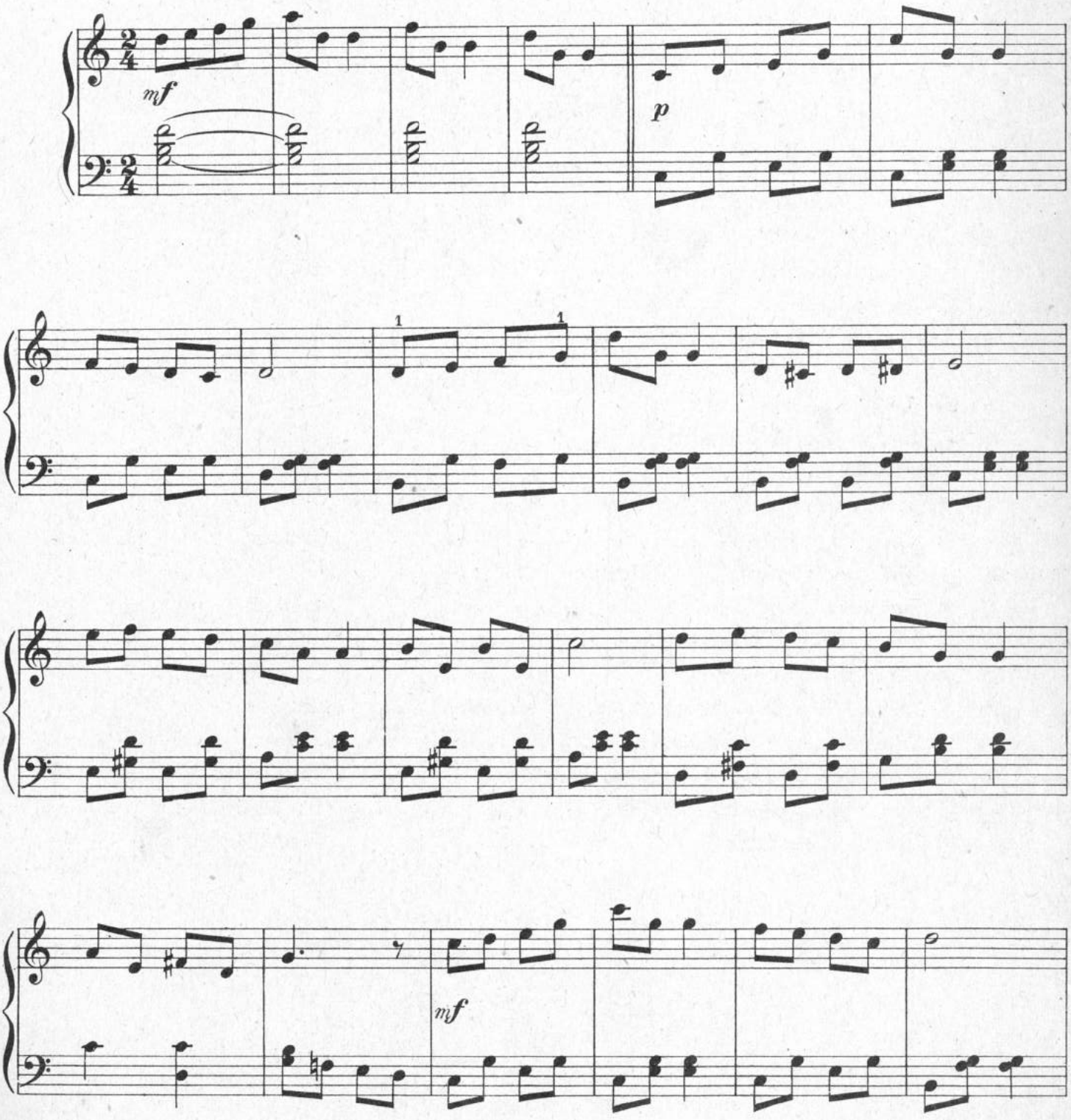

Krome, der erste Ball.

Copyright 1917 by Richard Birnbach, Berlin.

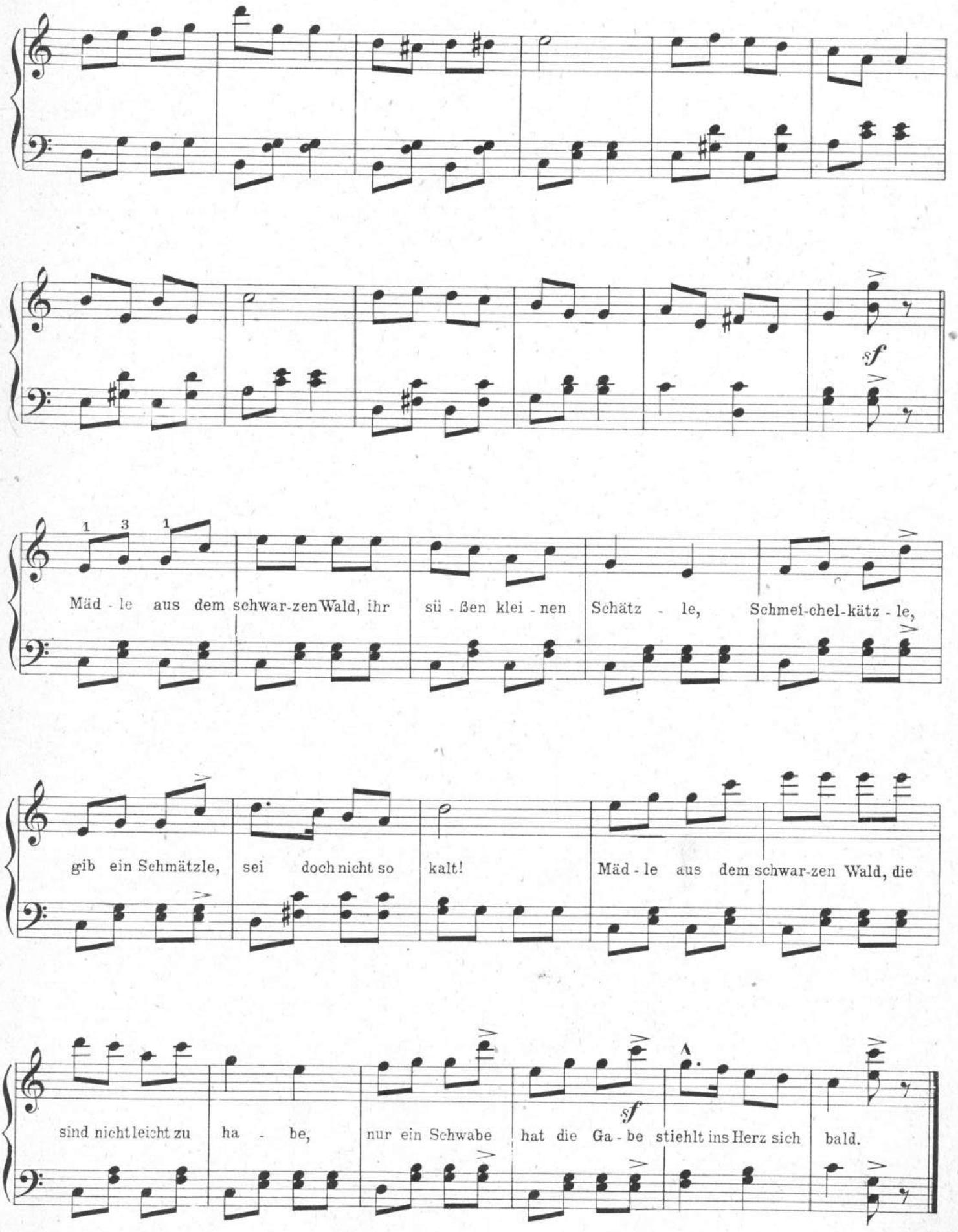
sf
1 3 1
Mäd - le aus dem schwar-zen Wald, ihr sü - ßen klei - nen Schätz - le, Schmei-chel-kätz - le,
gib ein Schmätzle, sei doch nicht so kalt! Mäd - le aus dem schwar-zen Wald, die
sf
sind nicht leicht zu ha - be, nur ein Schwabe hat die Ga - be stiehlt ins Herz sich bald.

Erklingen zum Tanze die Geigen

aus der Operette: „Schwarzwaldmädel."

Walzer.

Leon Jessel.

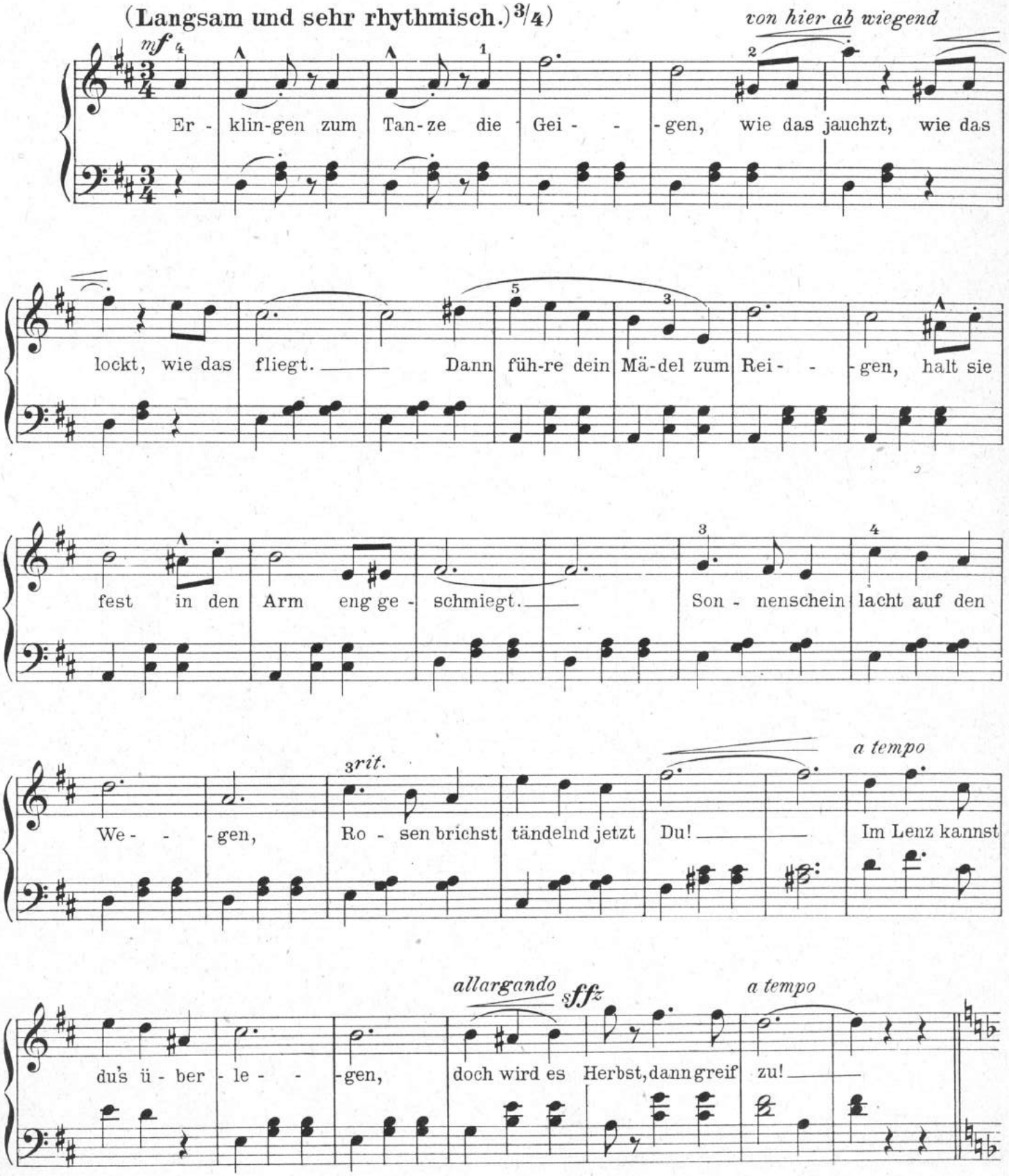

Copyright 1917 by Richard Birnbach, Berlin.

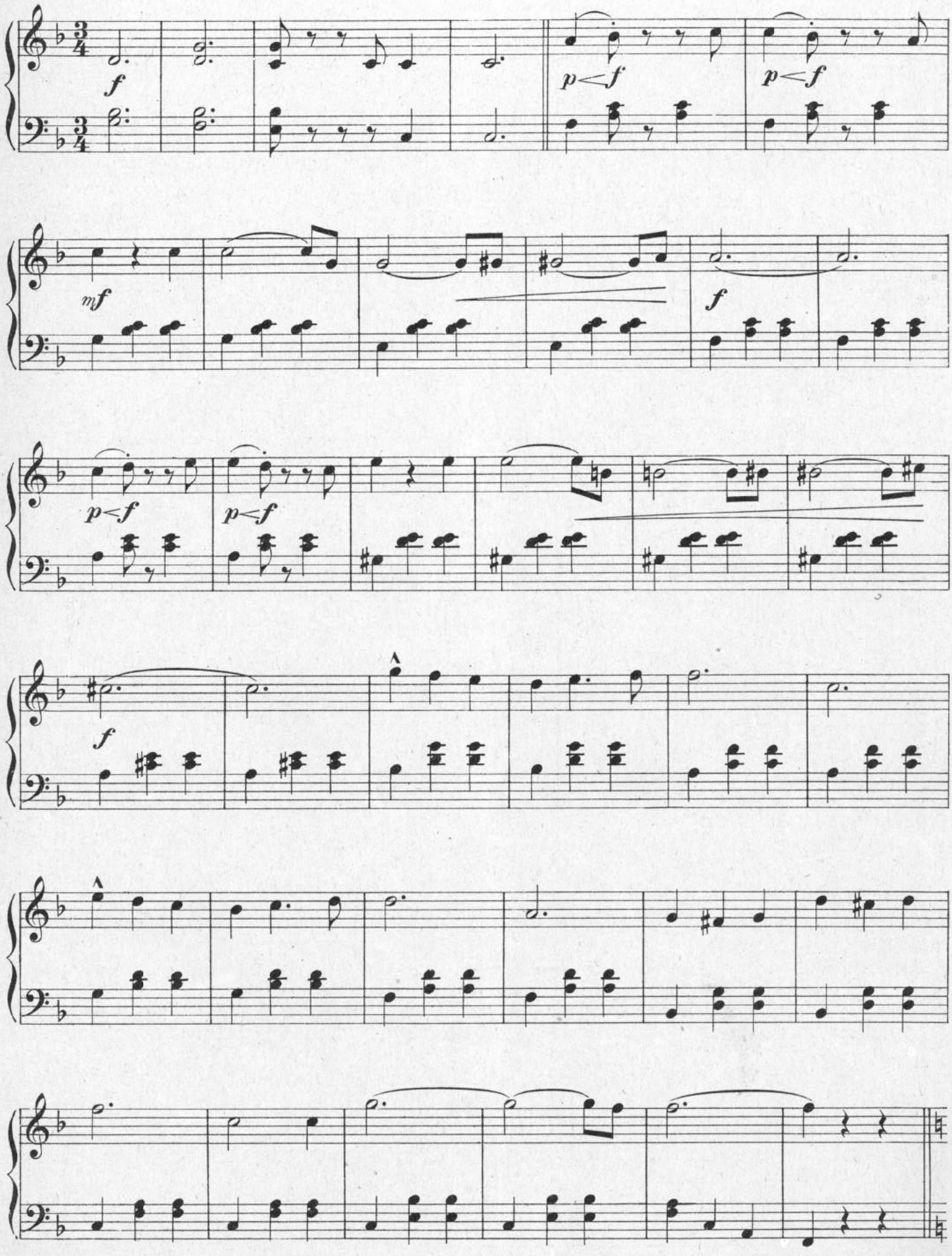
f
p<f
p<f
mf
f
p<f
p<f
f

Breites Tempo (Grandioso).

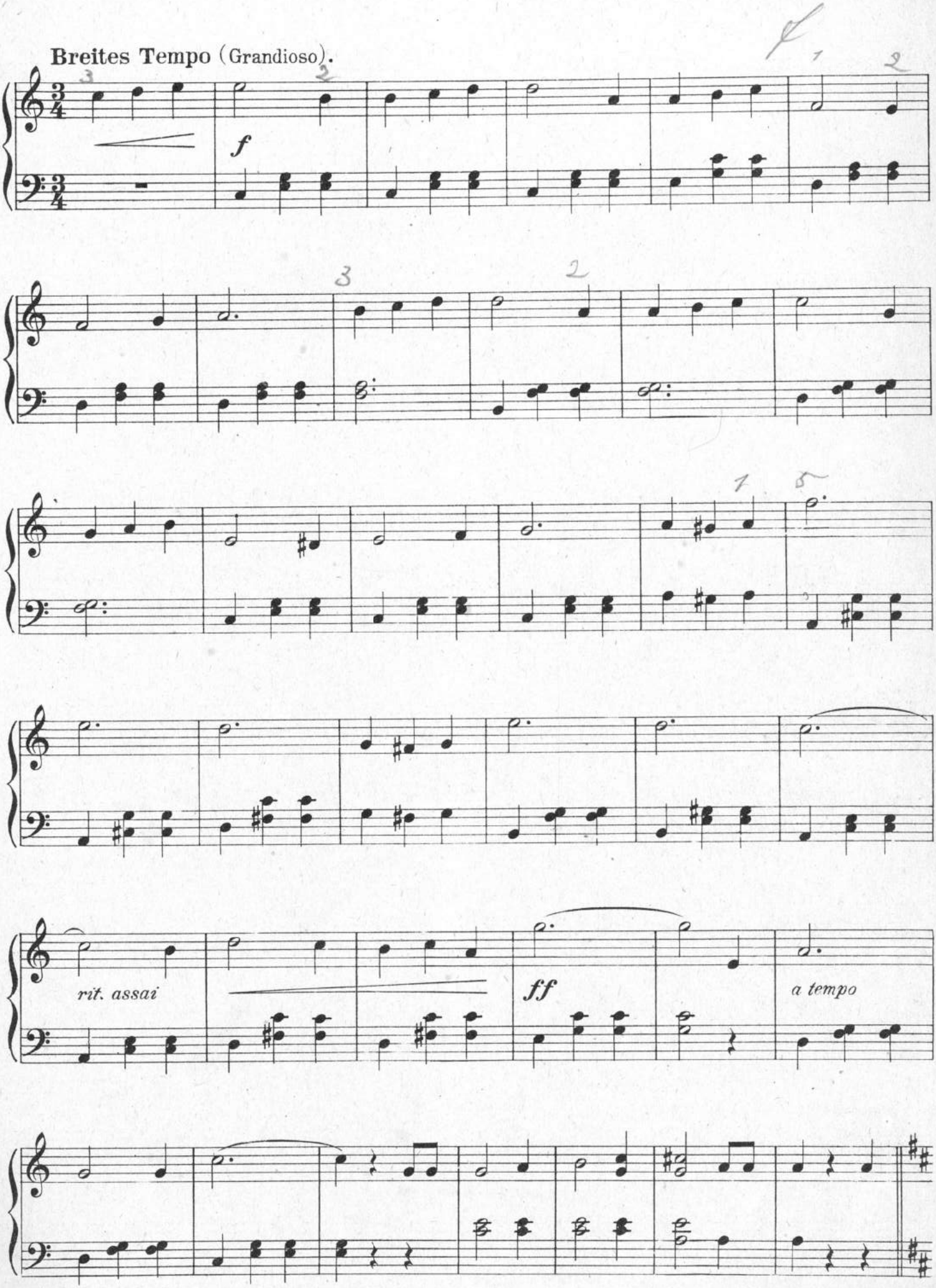

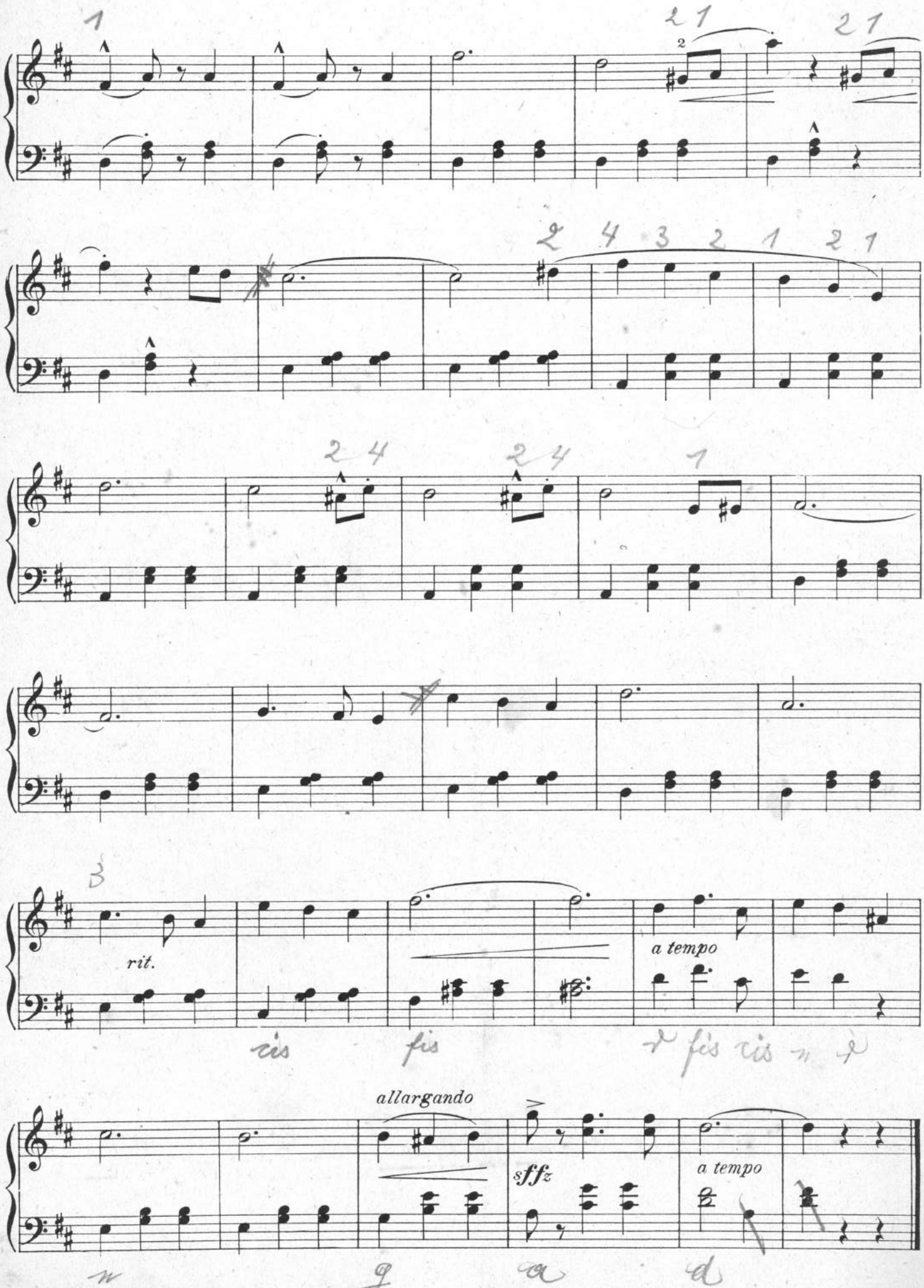
rit.
a tempo
allargando
sffz
a tempo

Tatjana.
Polka.

John Lindsay.

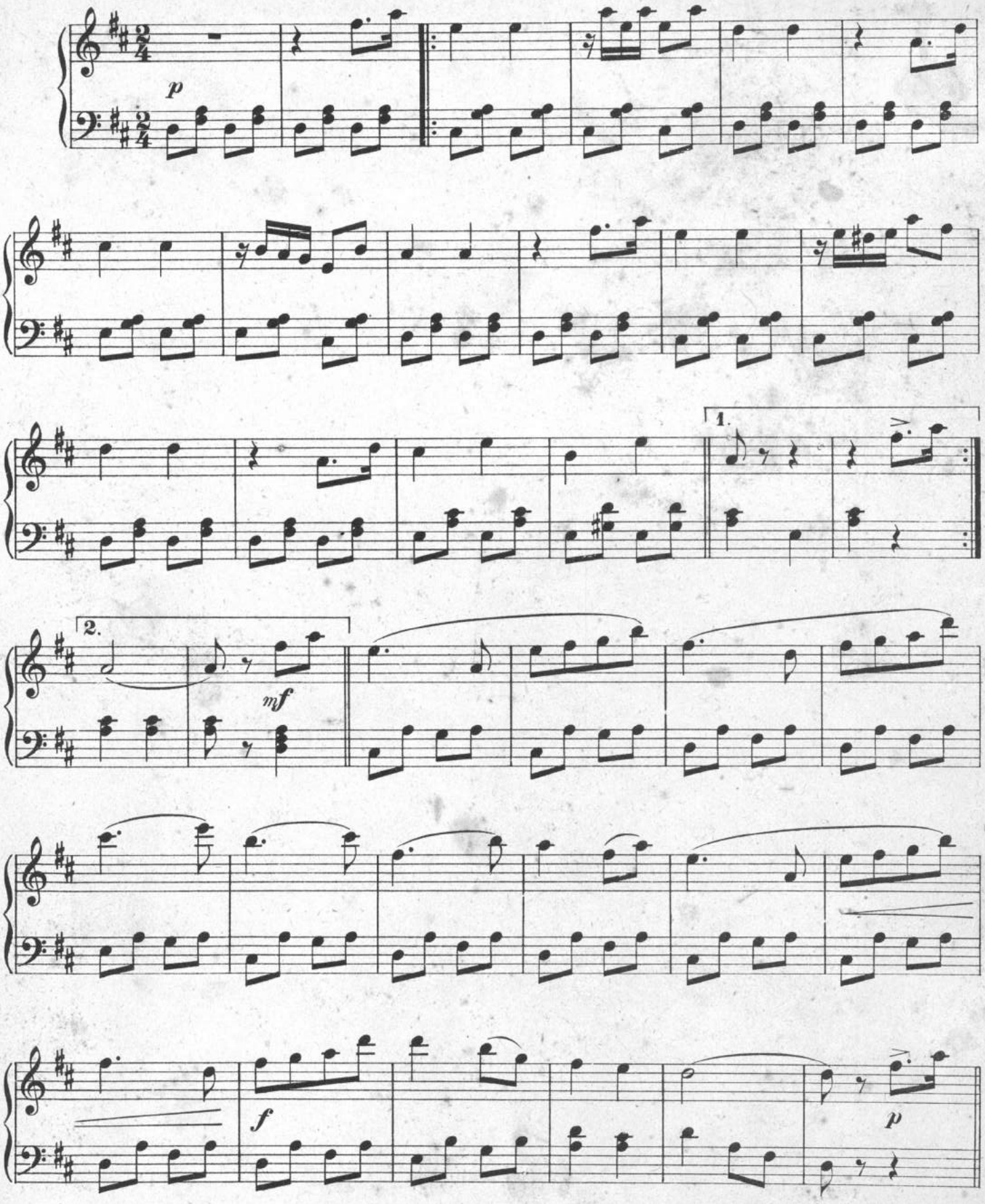

Copyright 1913 by Richard Birnbach, Berlin.

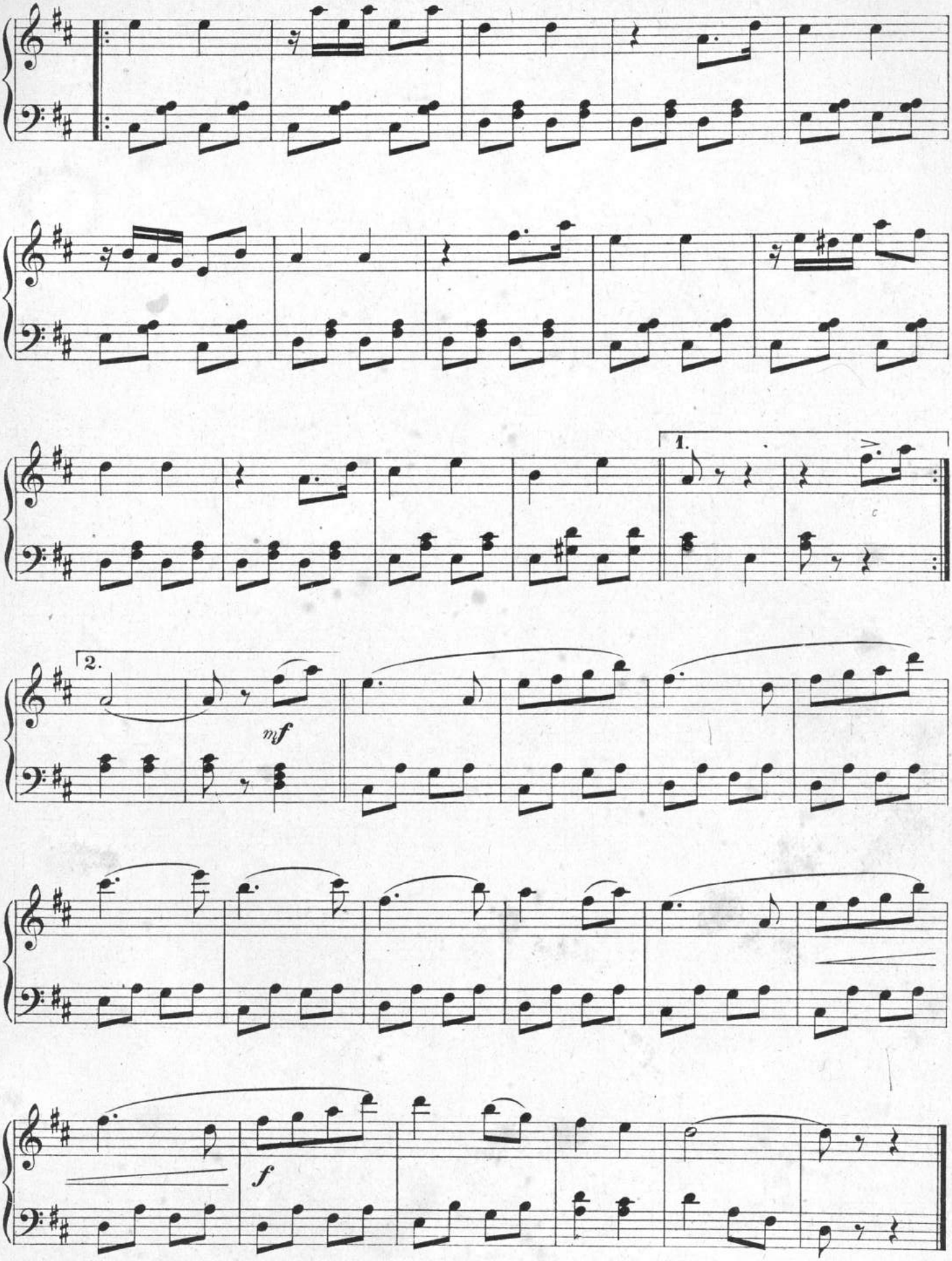
1.
2.
mf
f

Menuett - Walzer.

Otto Meißner.

Aufforderung und Aufstellung.

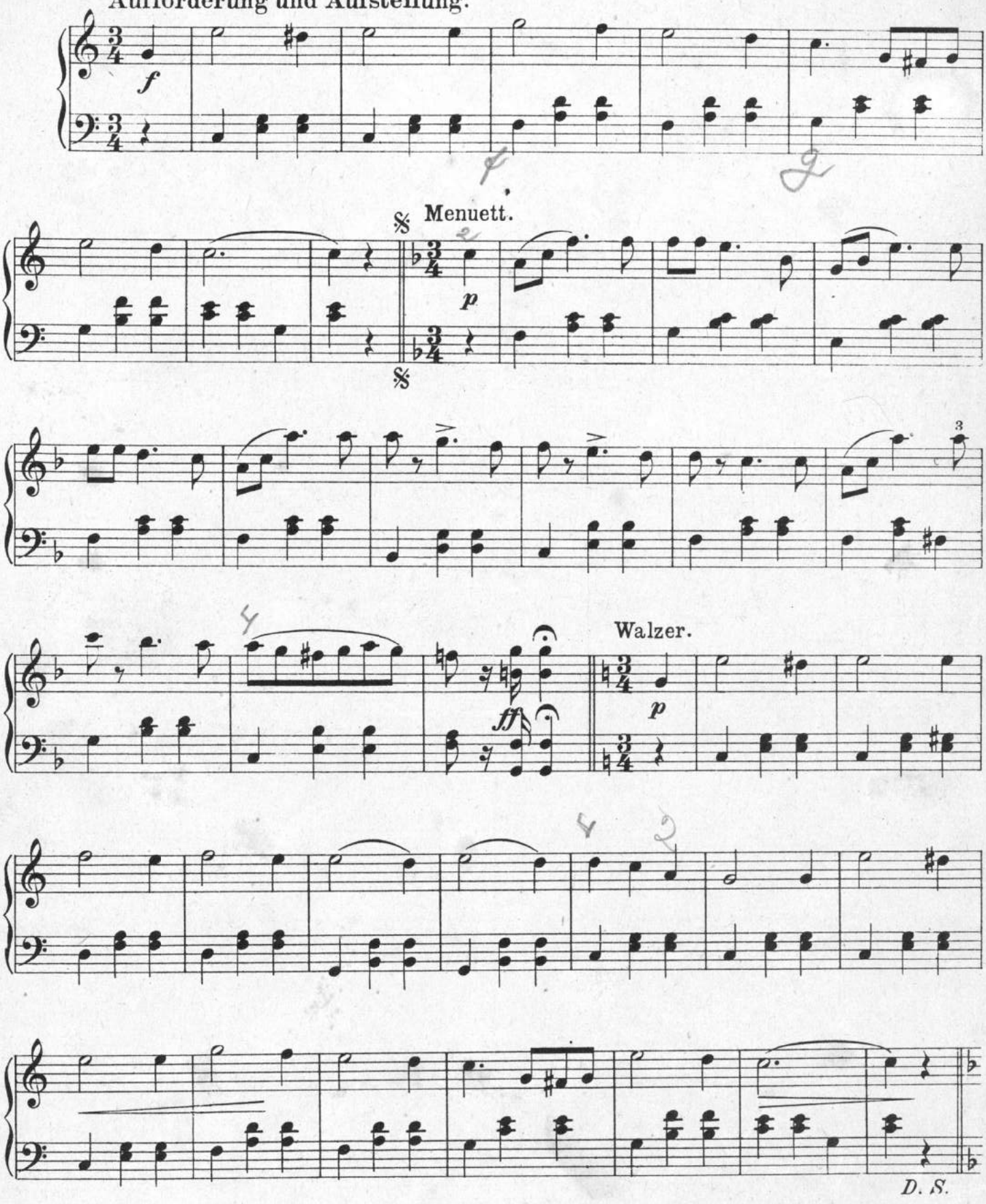

Abdruck mit Genehmigung des Original-Verlages Paul Fischers Musikalienhandlung, Berlin, C.
R.B. 733

Madel wink.

Ländler über beliebte Lieder.

Fred Ralph.

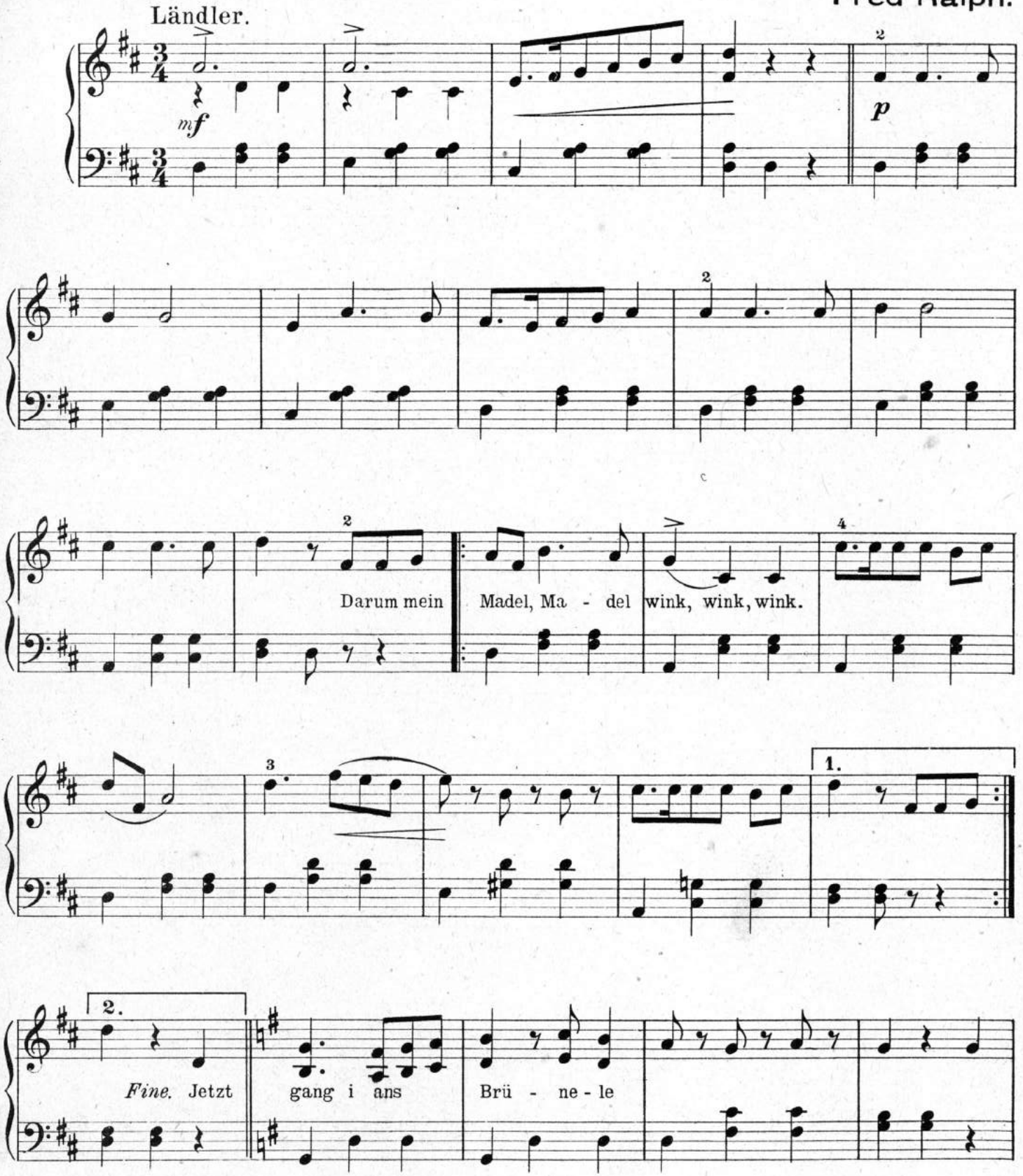

Verlag Richard Birnbach, Berlin R. B. 733

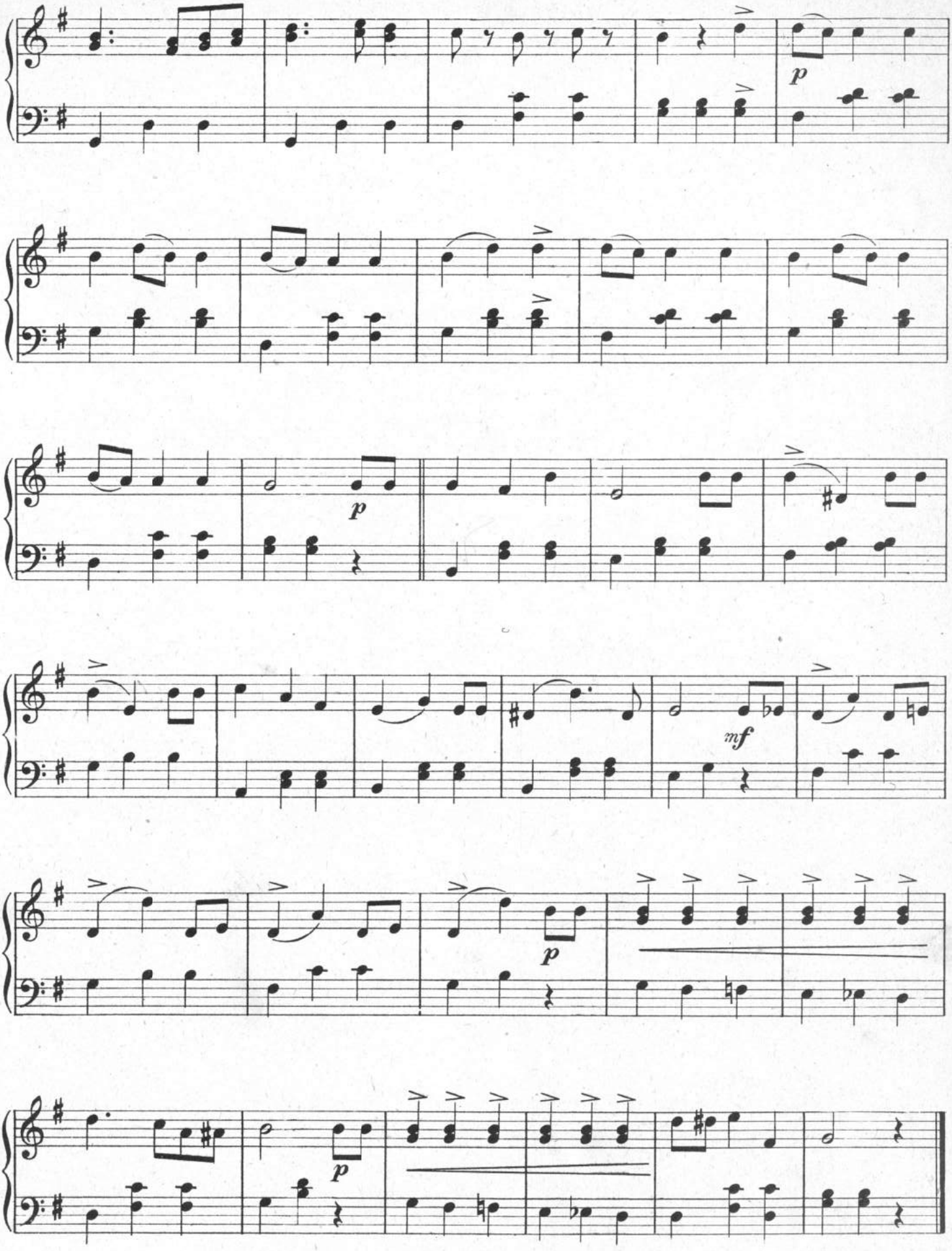

D. C. al Fine.

Faria - Walzer.

Fred Ralph.

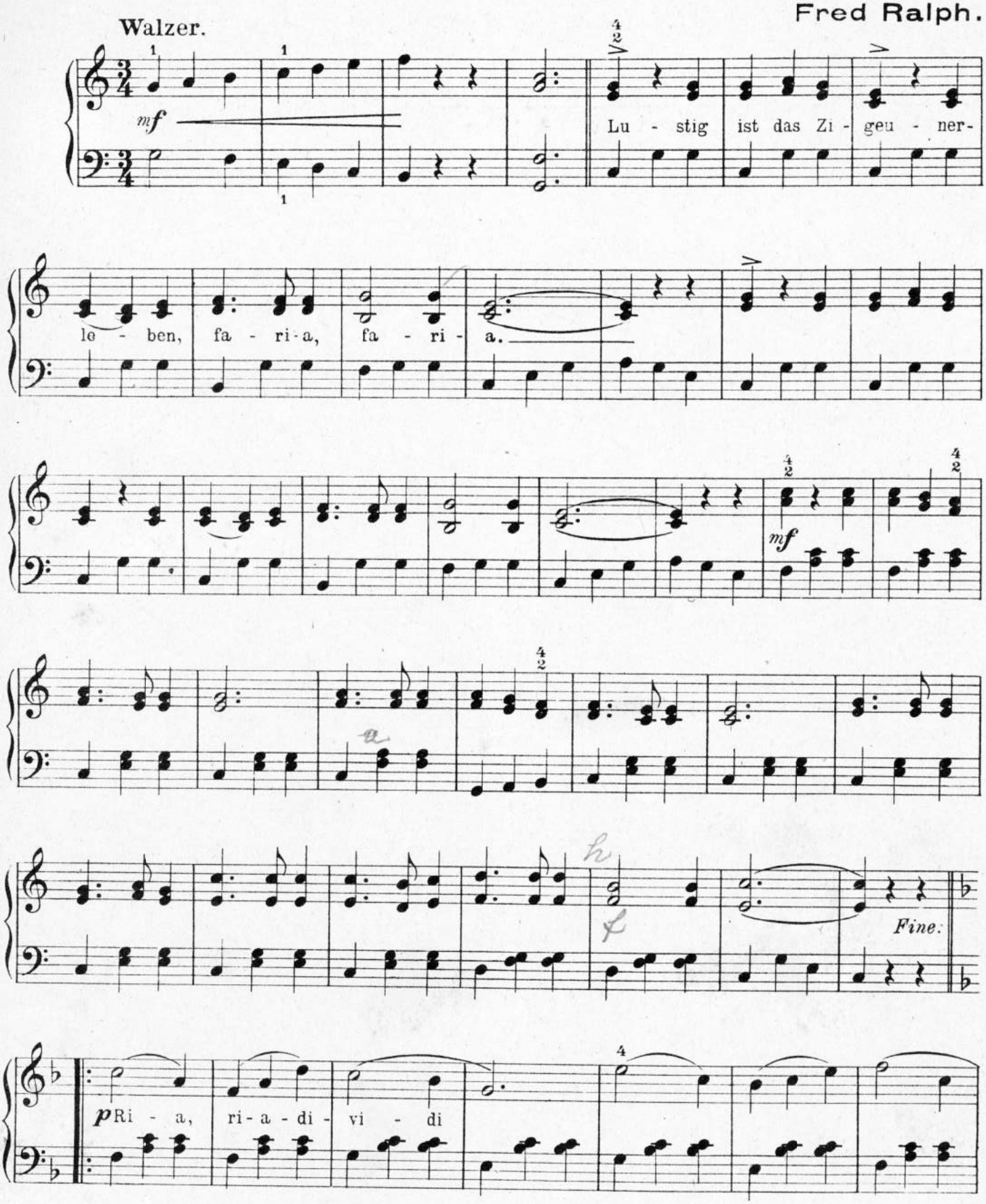

Verlag Richard Birnbach, Berlin

R. B. 733

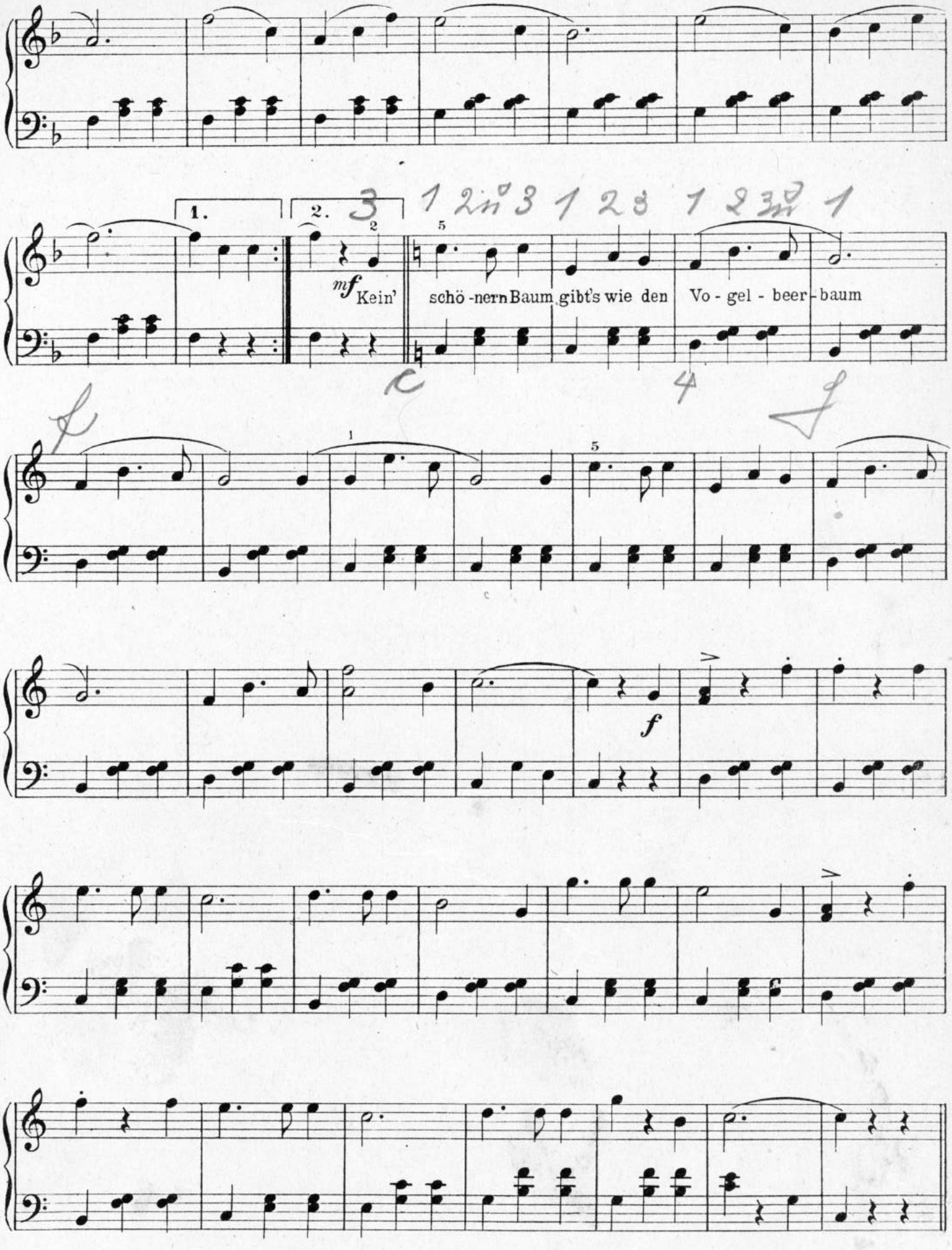
1.
2.
mf Kein' schö-nern Baum gibt's wie den Vo-gel-beer-baum
f
D. C. al Fine.

Die Schönbrunner.

Walzer.

J. Lanner.

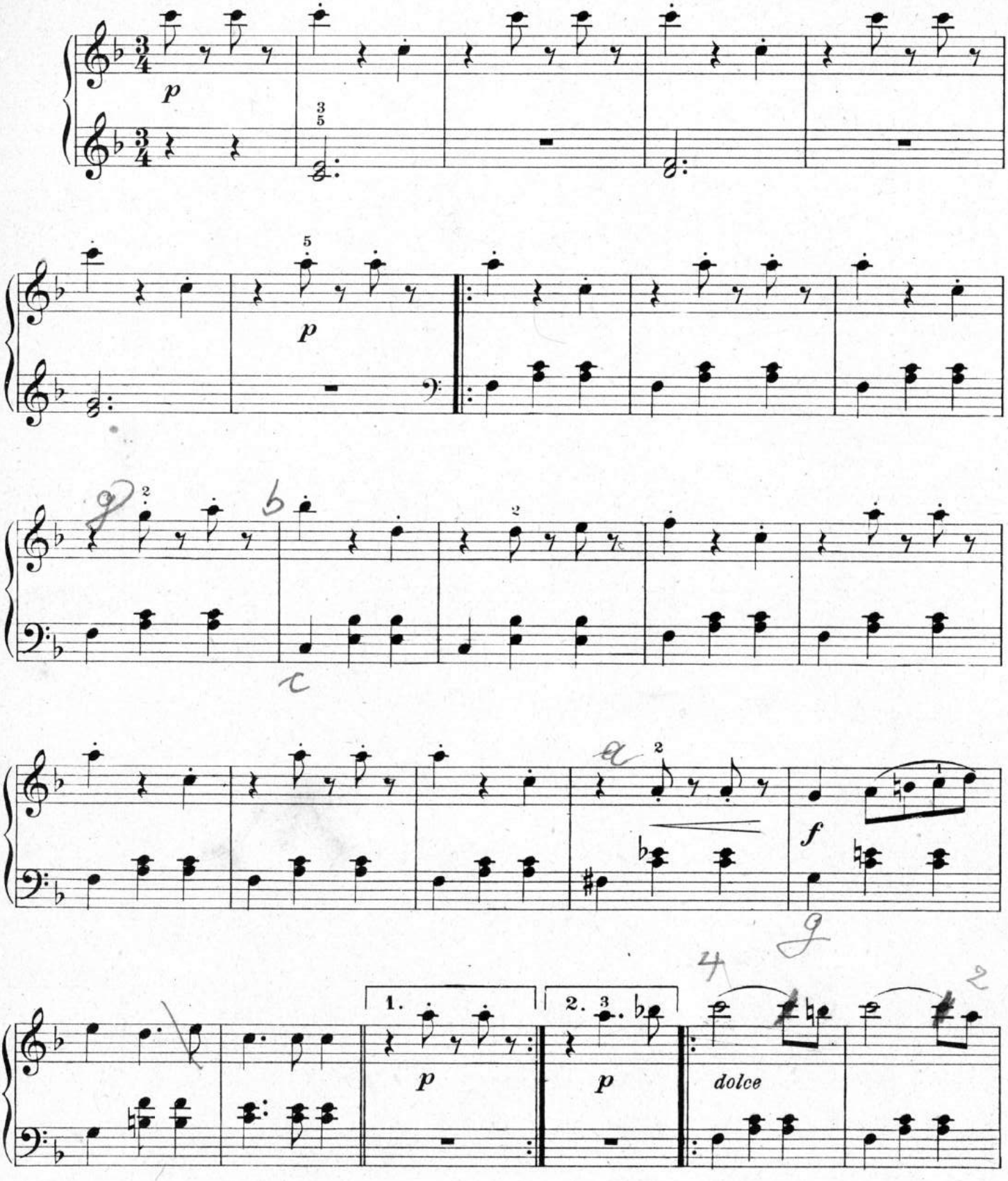

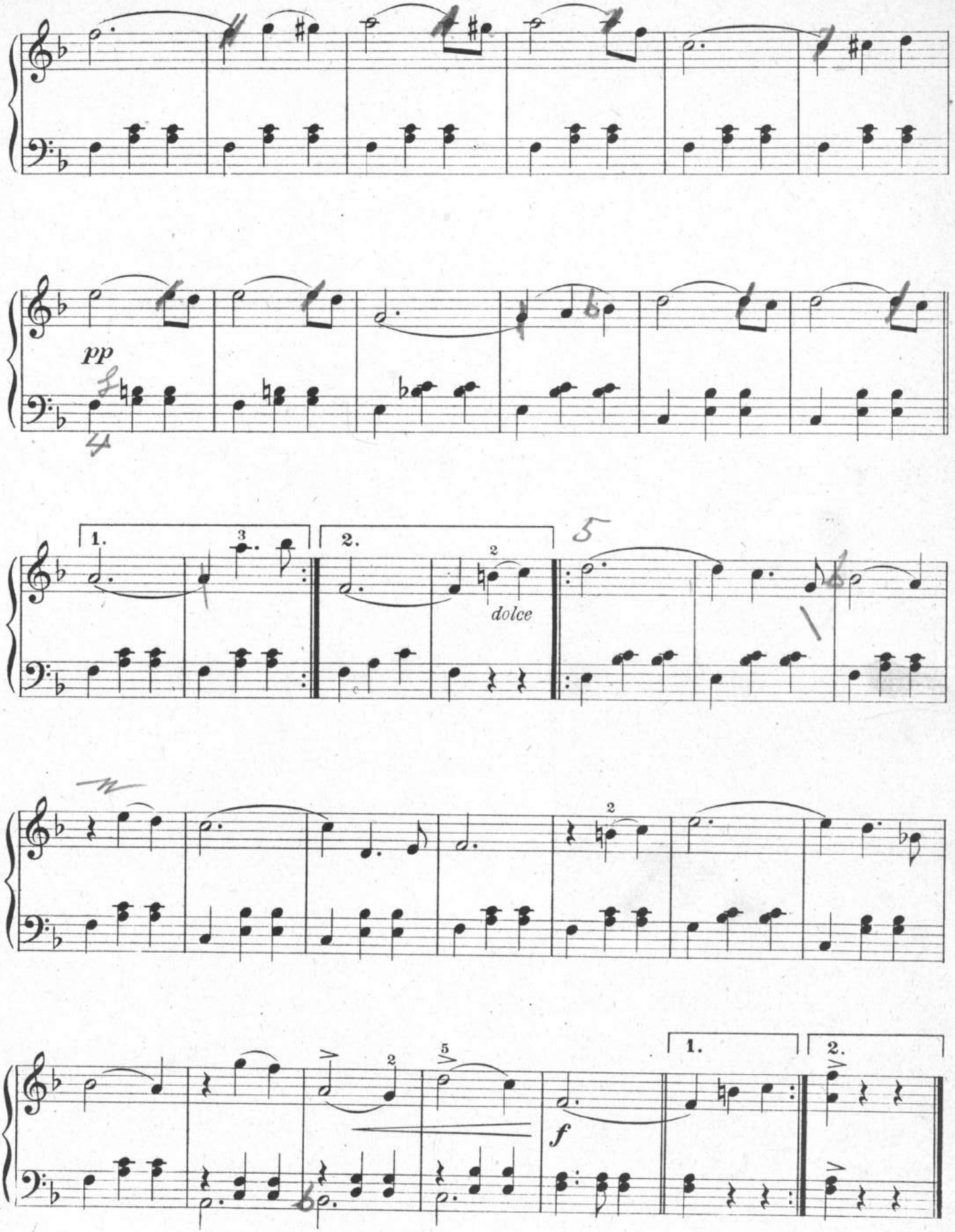
pp
1.
2.
dolce
f
1.
2.

Zum Mitsingen.

Polonaise über beliebte Volkslieder.

Fred. Ralph.

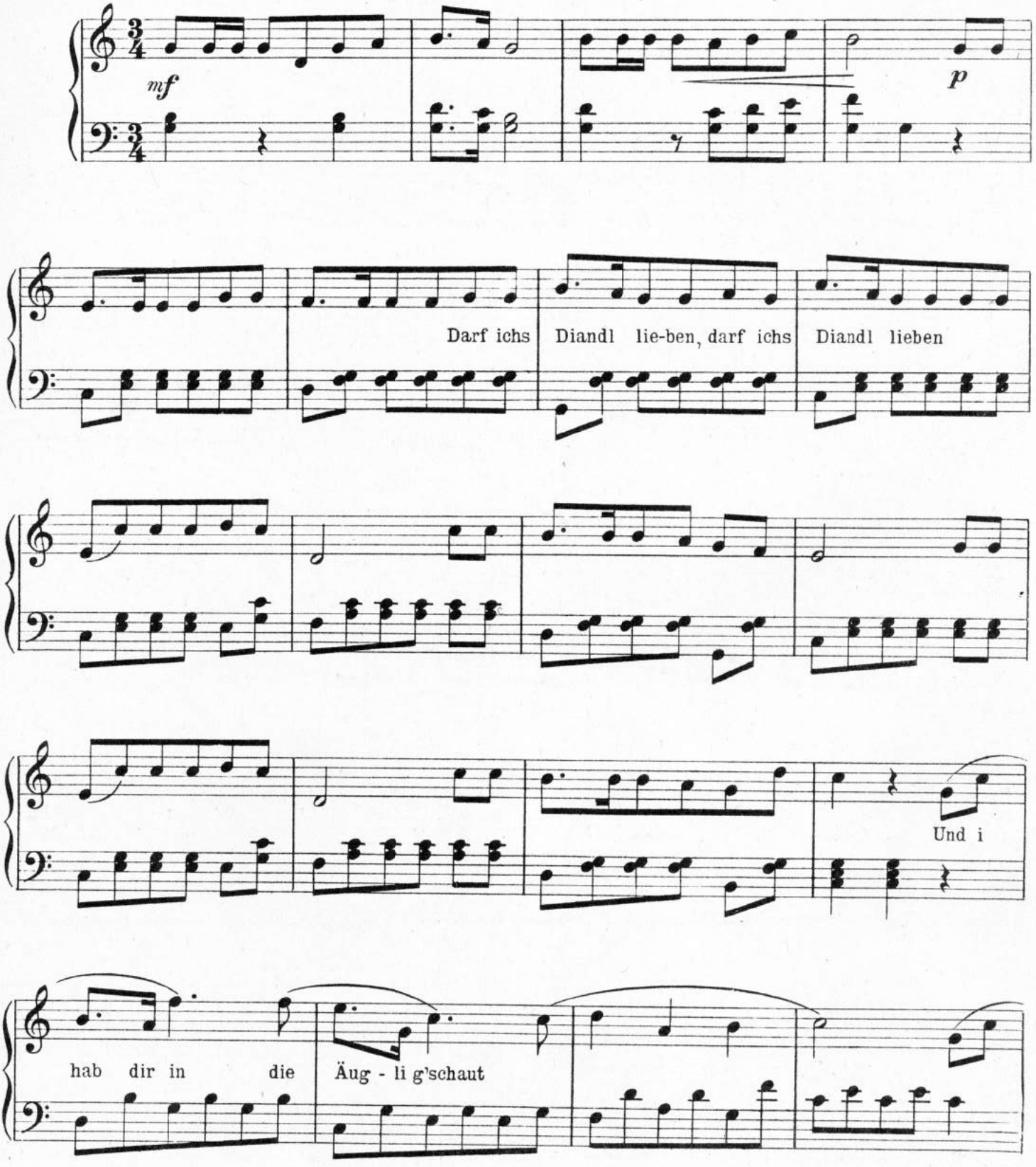

Verlag Richard Birnbach, Berlin.

R. B. 733

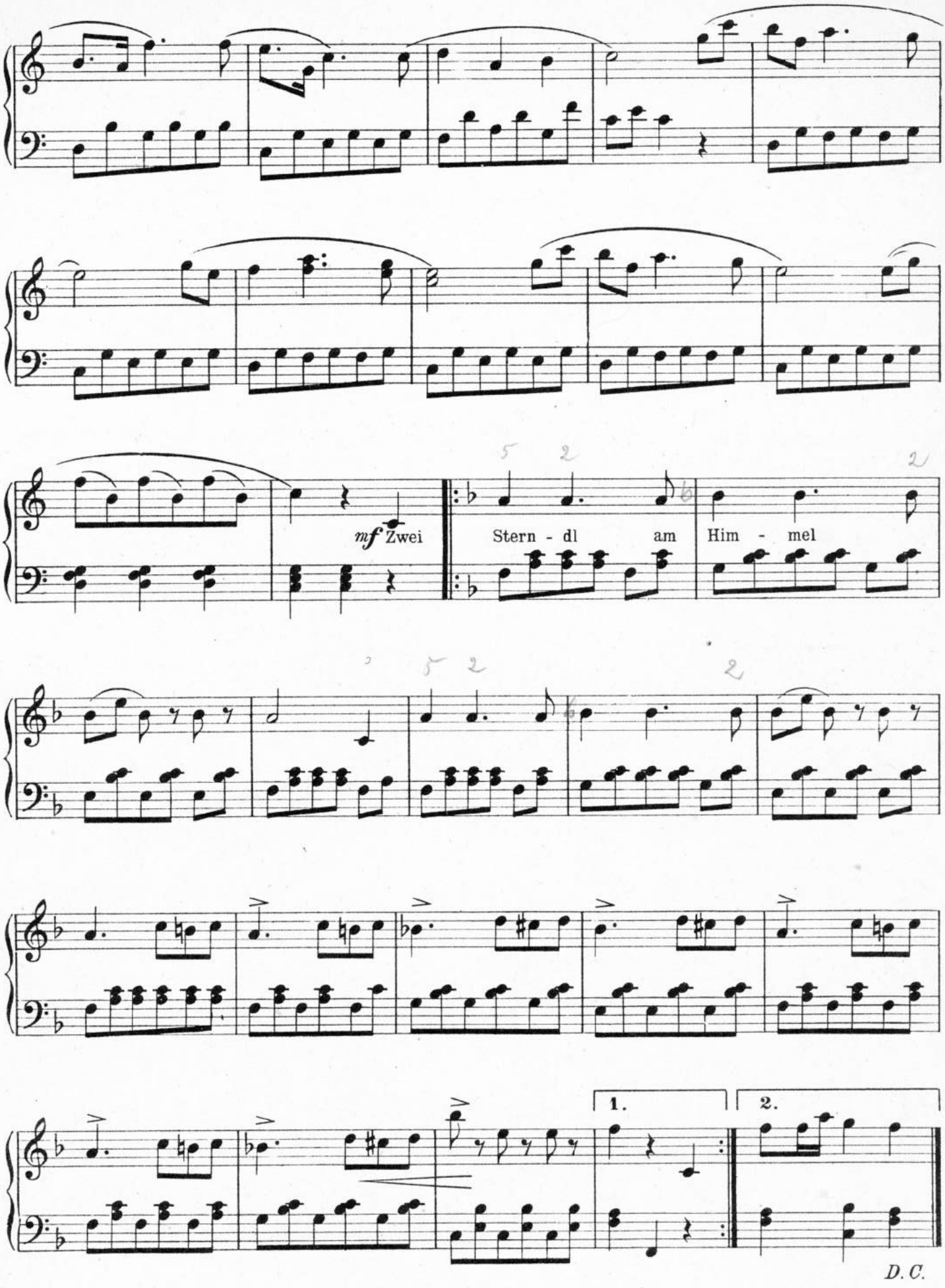
mf Zwei
Stern - dl
am
Him - mel
1.
2.
D. C.

Liebes Fräulein Hannchen.

Walzer aus der Operette: „Eine Frau wie du."

Hermann Krome.

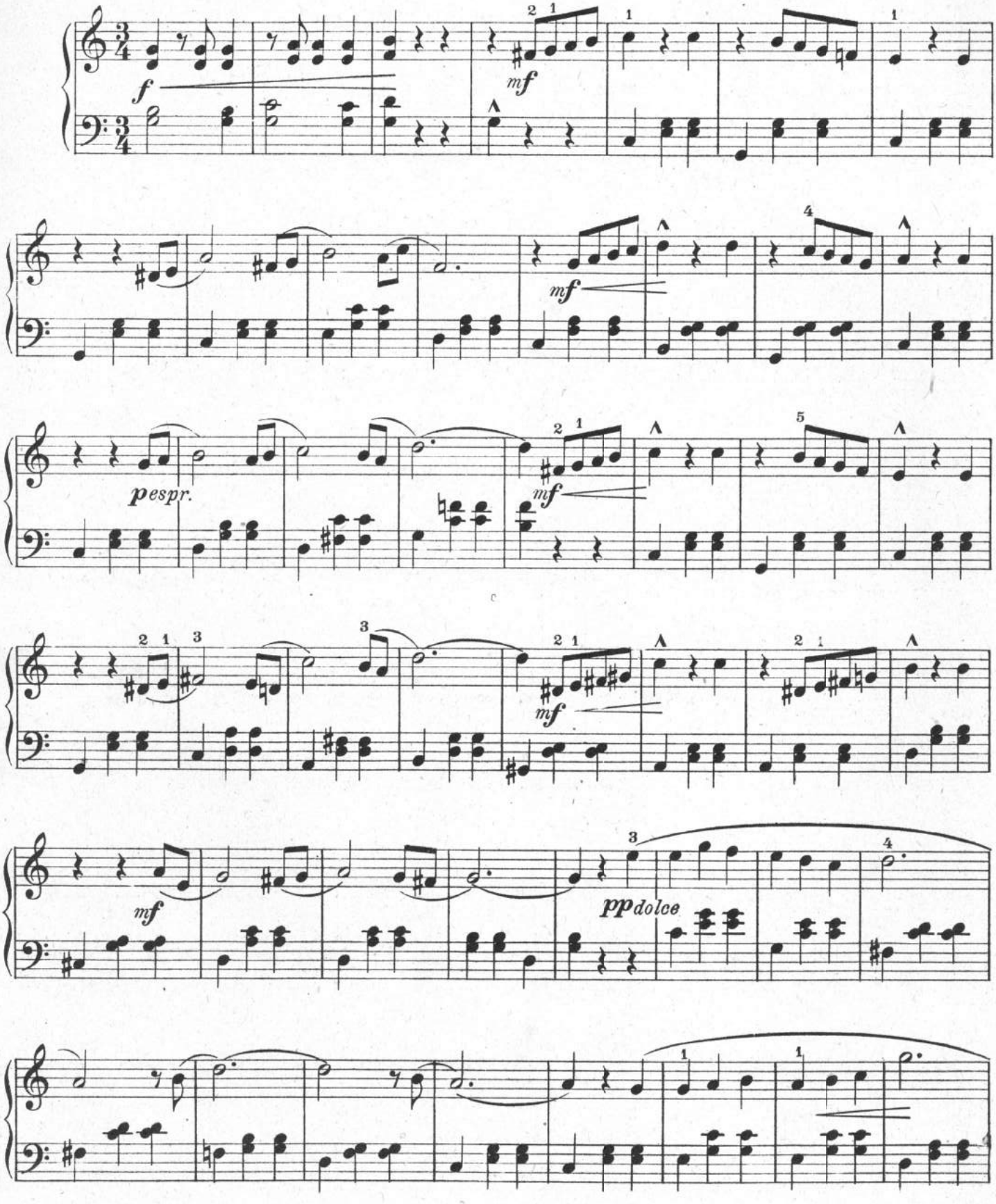

Copyright 1919 by Richard Birnbach, Berlin

R. B. 733

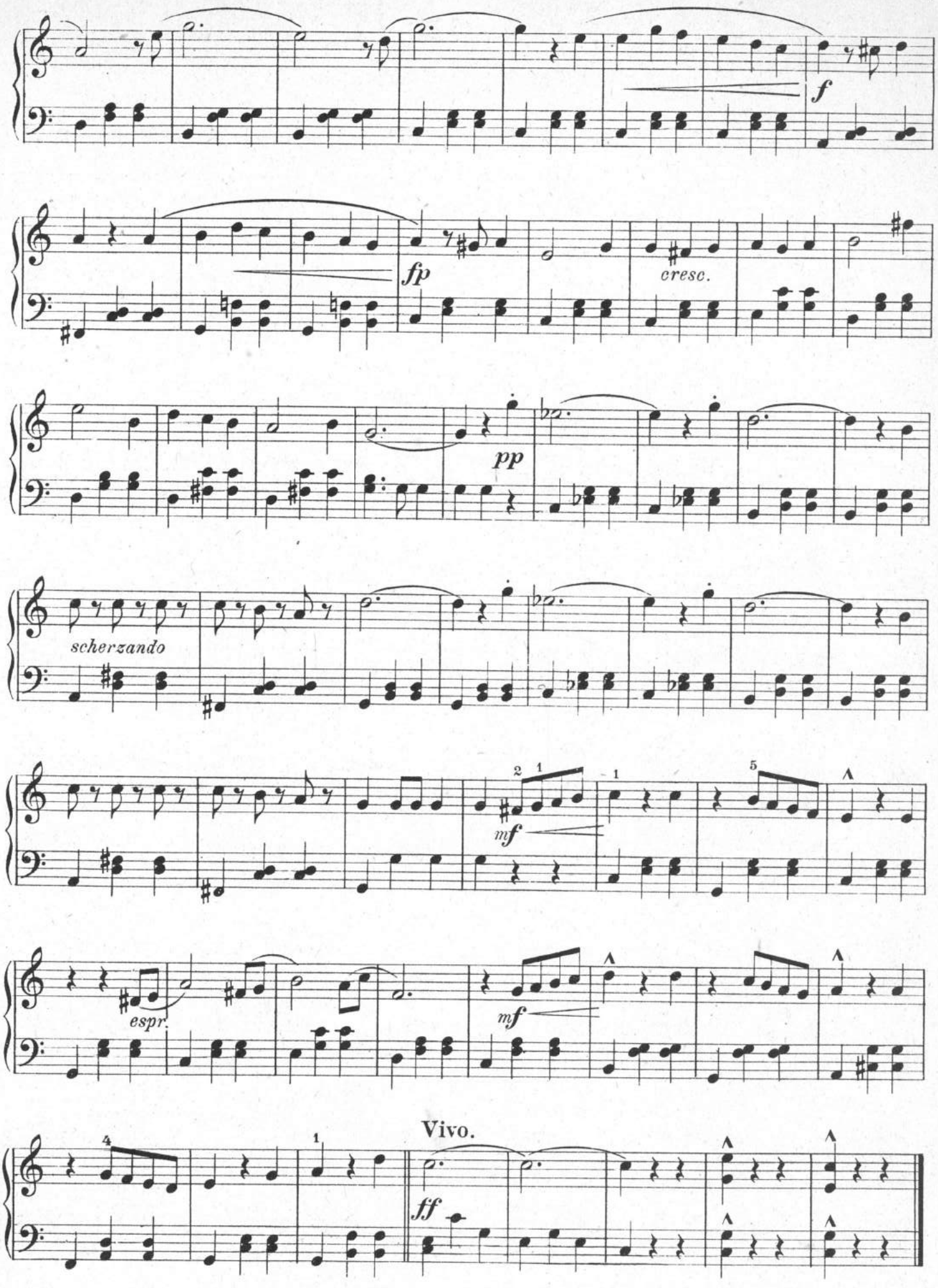
f
fp
cresc.
pp
scherzando
mf
espr.
mf
Vivo.
ff

Orpheus in der Unterwelt.

Galopp aus der gleichnamigen Operette.

J. Offenbach.

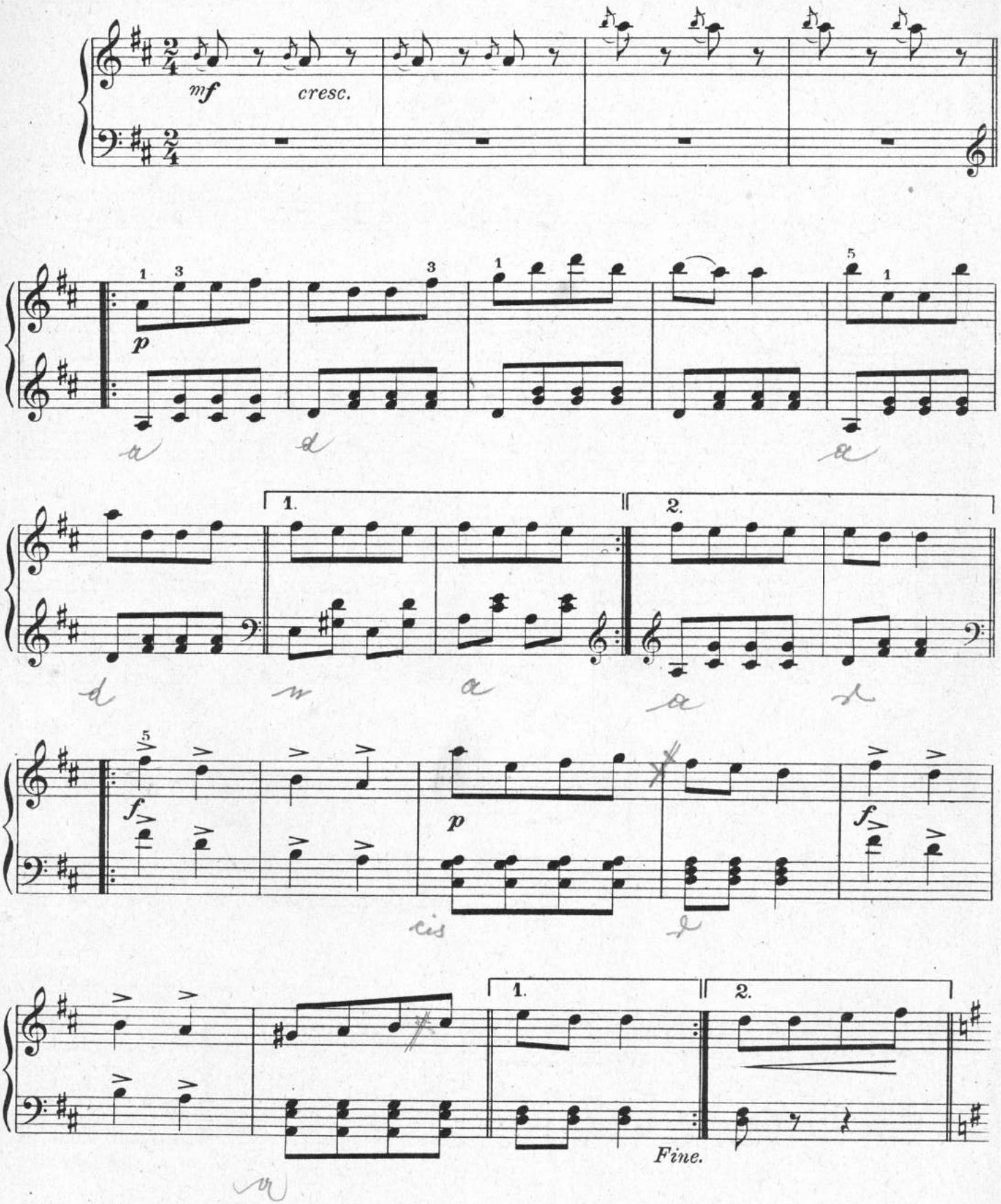

Trio.

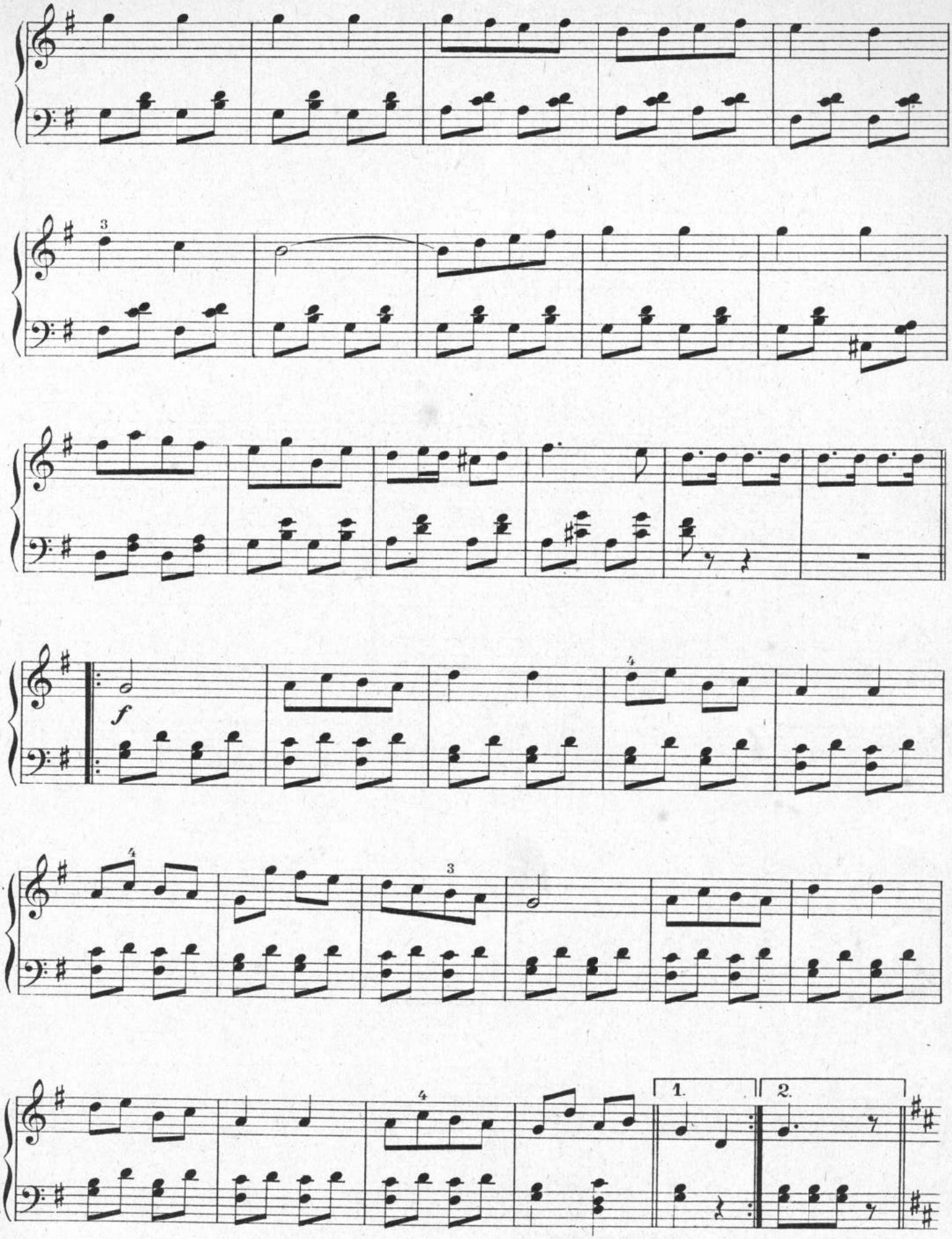

D.C. al Fine.

Donau-Wellen.

Walzer.

J. Ivanovici.

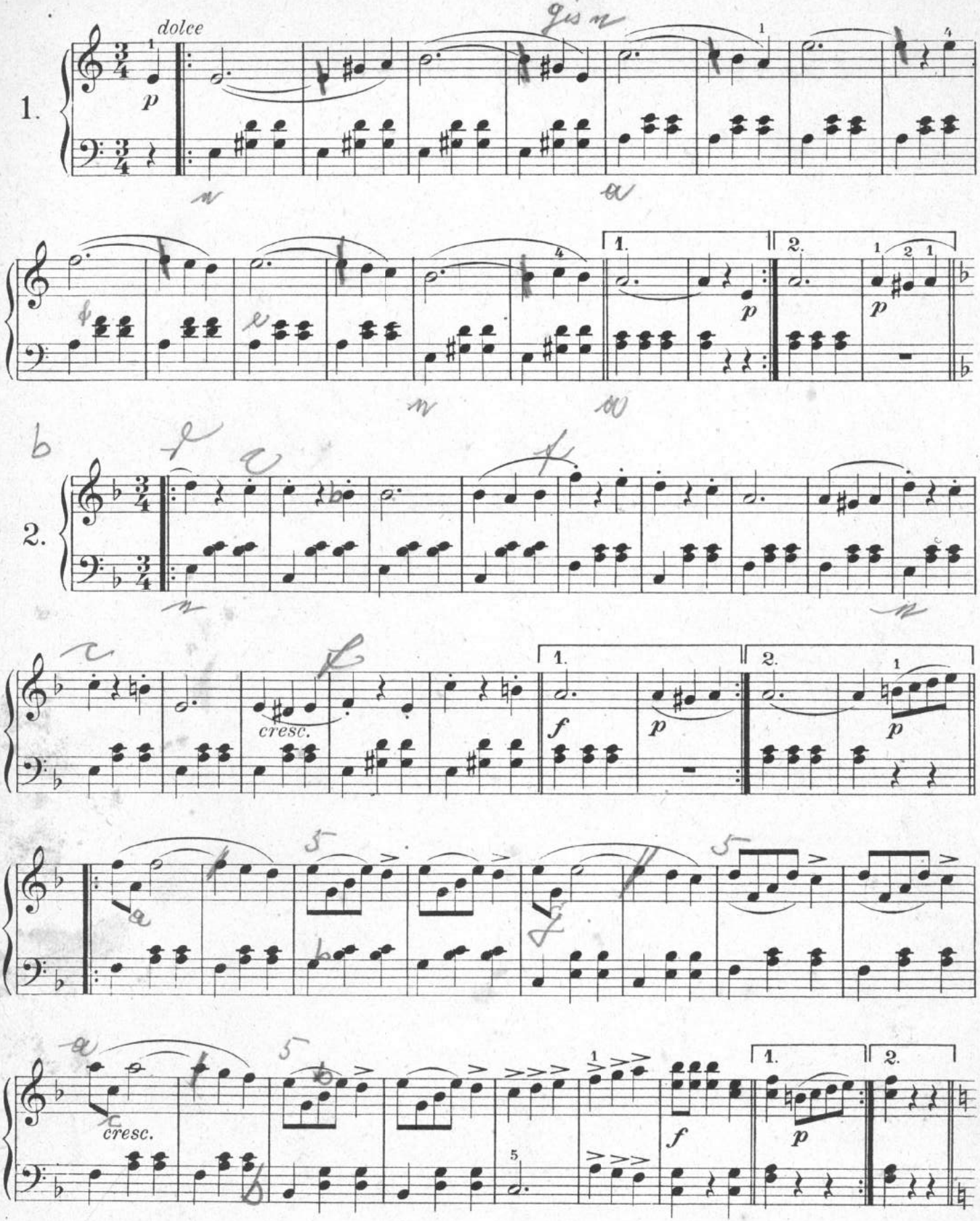

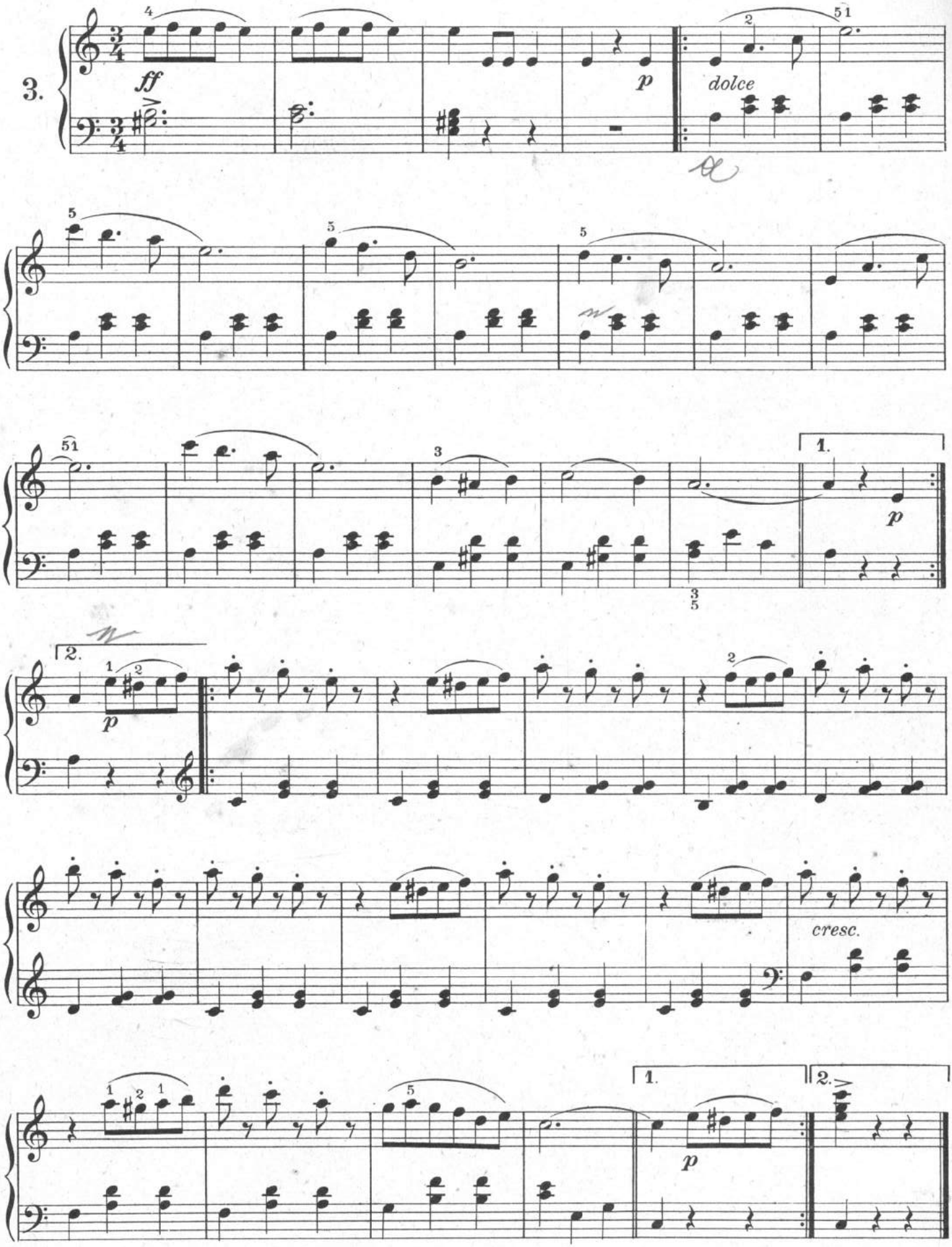
3.
ff
p
dolce
1.
2.
cresc.

La Barcarole

aus „Hoffmanns Erzählungen."

Walzer.

J. Offenbach.

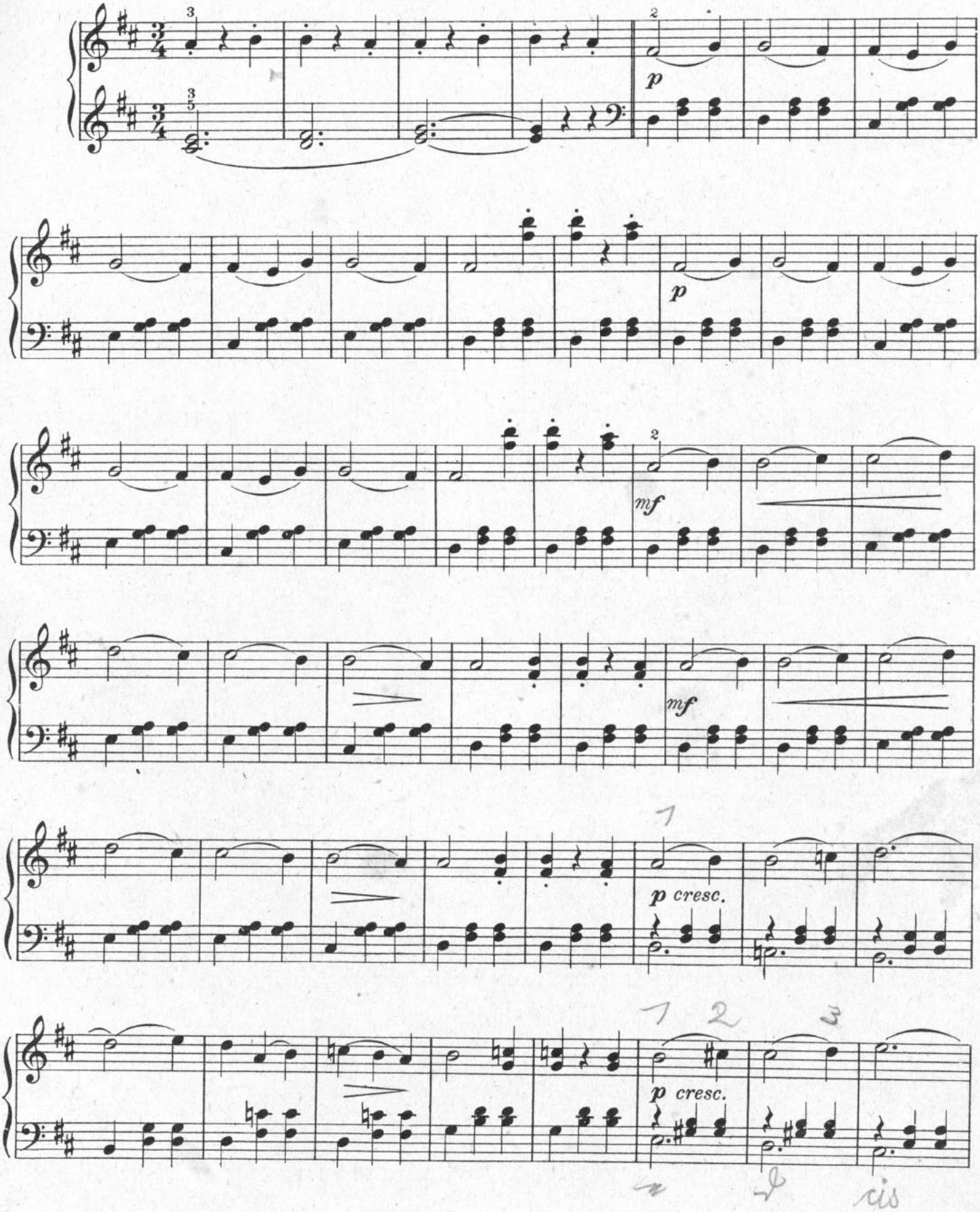

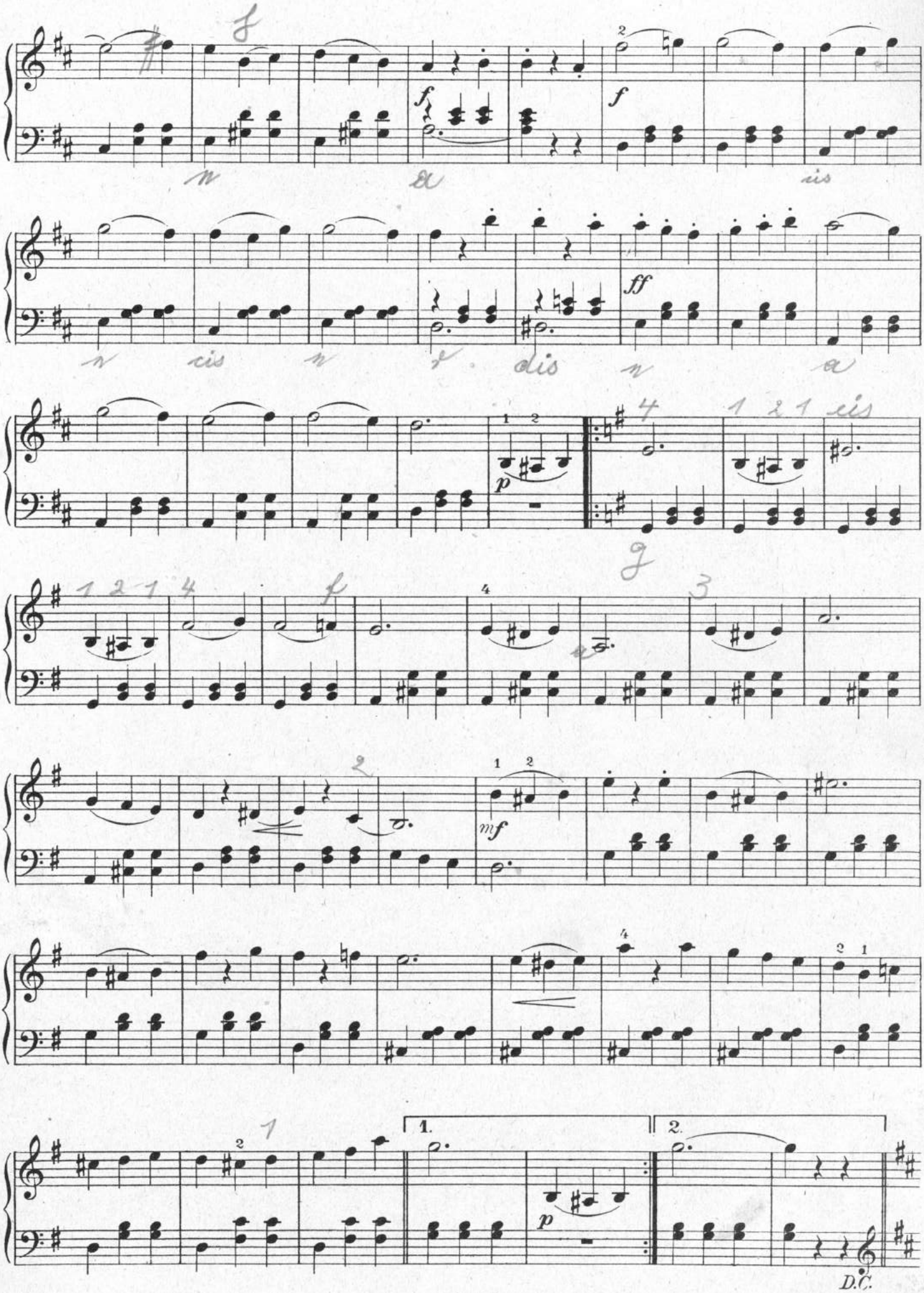
f
f
f
ff
p
mf
p
1.
2.
D.C.

Frauenherz.

Polka-Mazurka.

Jos. Strauss.

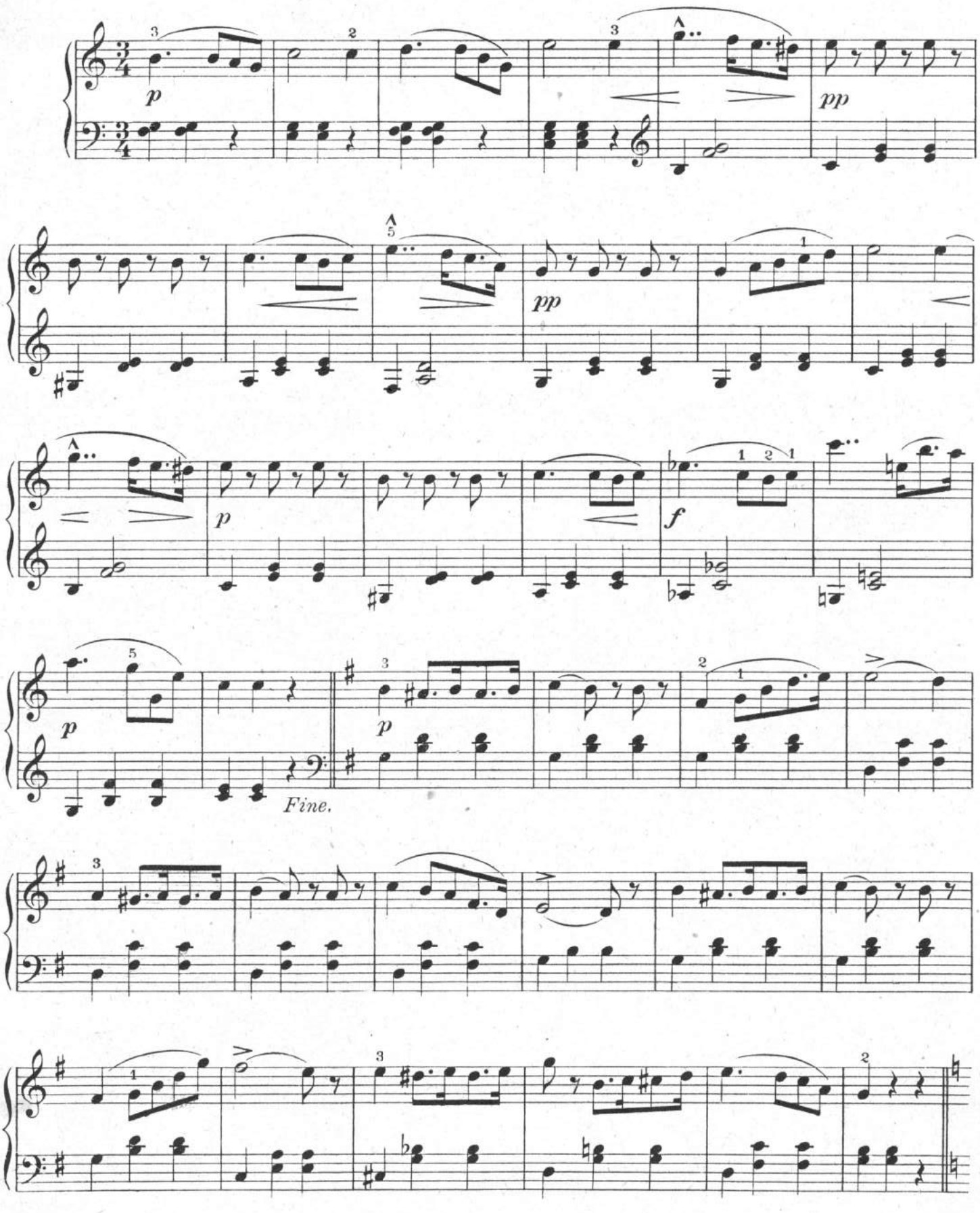

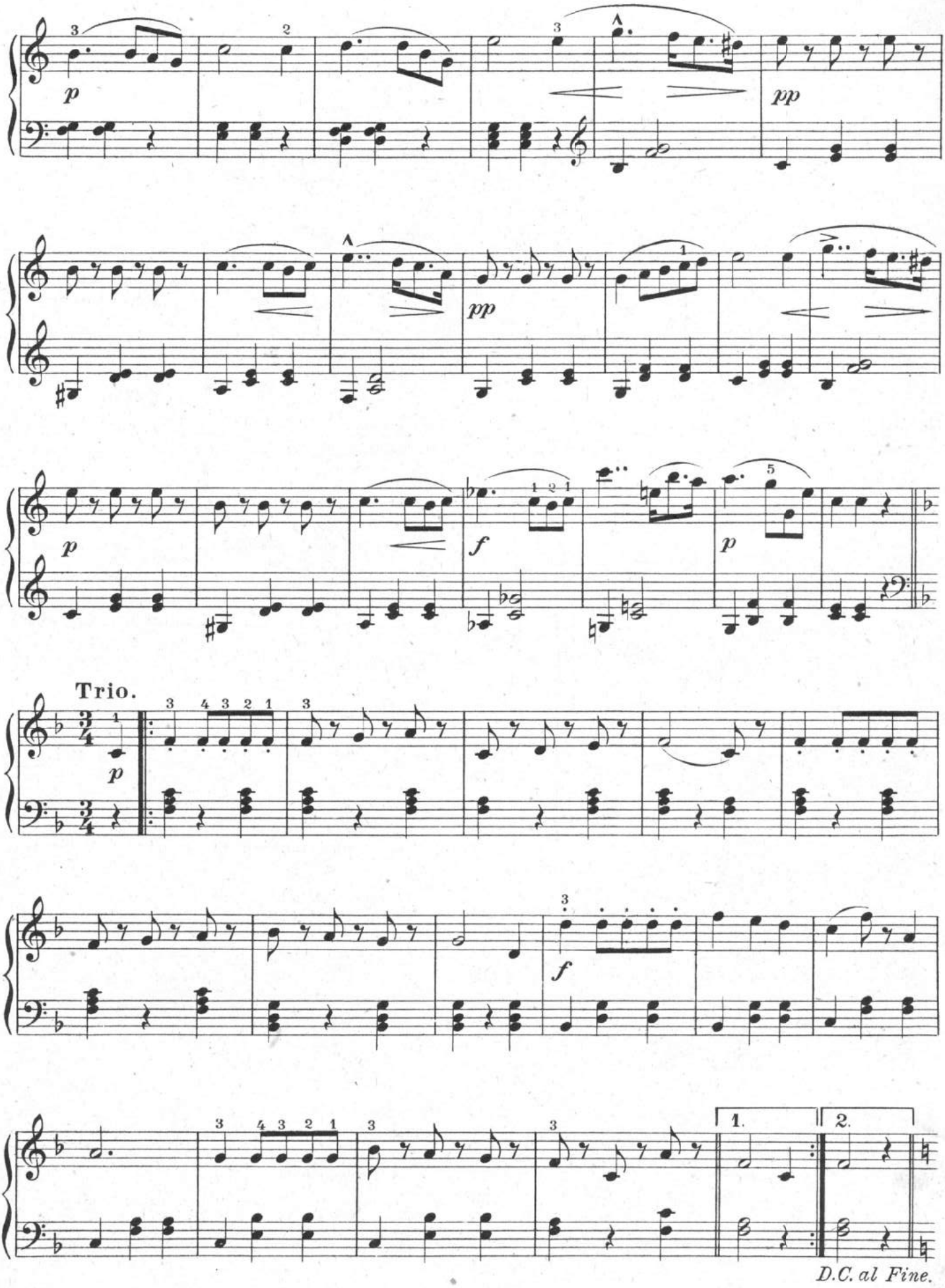
p
pp
pp
p
f
p
Trio.
p
f
1.
2.
D.C. al Fine.

Aisha.
Rheinländer.

John Lindsay.

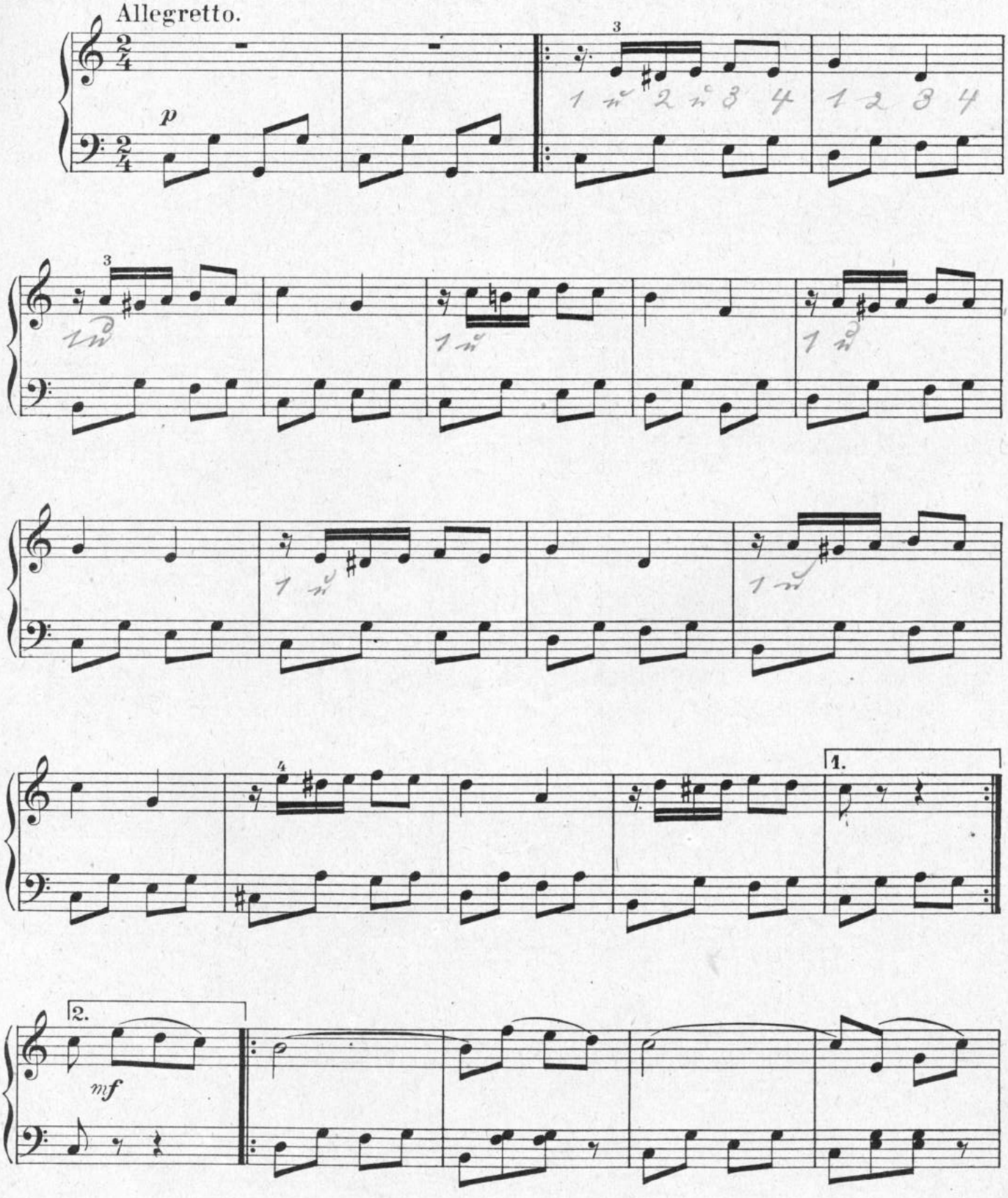

Copyright 1912 by Richard Birnbach, Berlin.

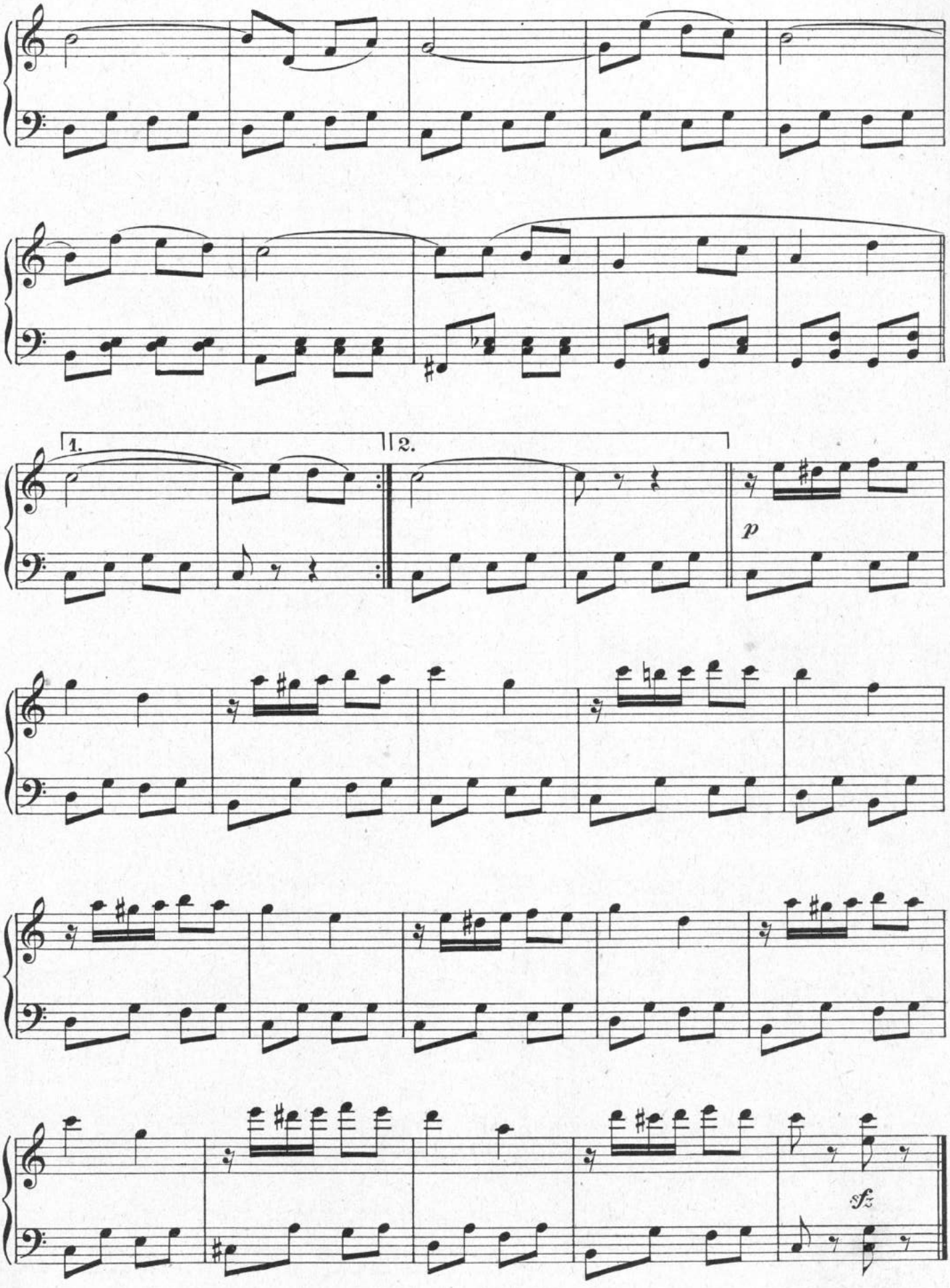
1.
2.
p
sfz

Junges Blut.

Schnellpolka.

Hermann Krome.

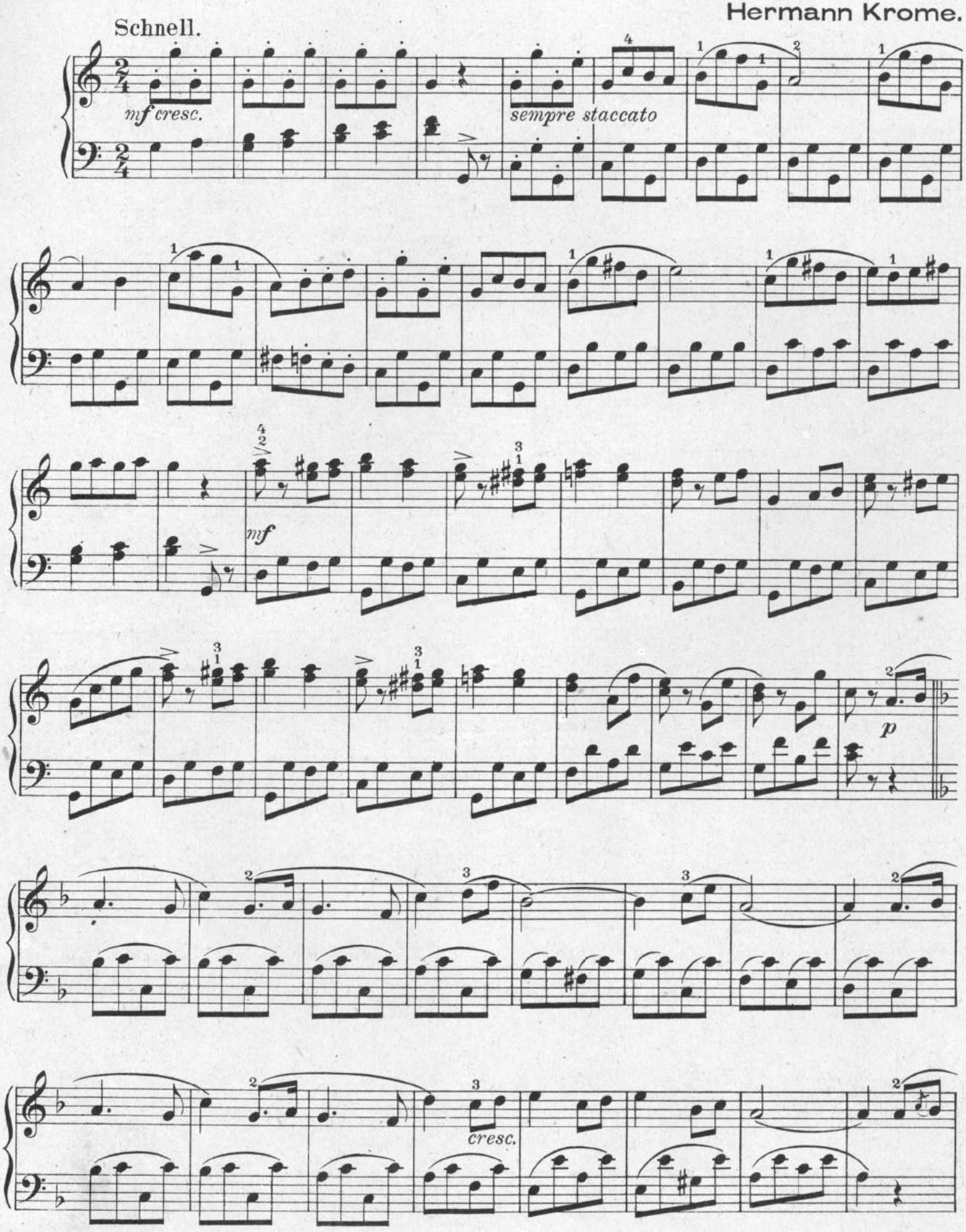

Verlag Richard Birnbach, Berlin.

R. B. 733

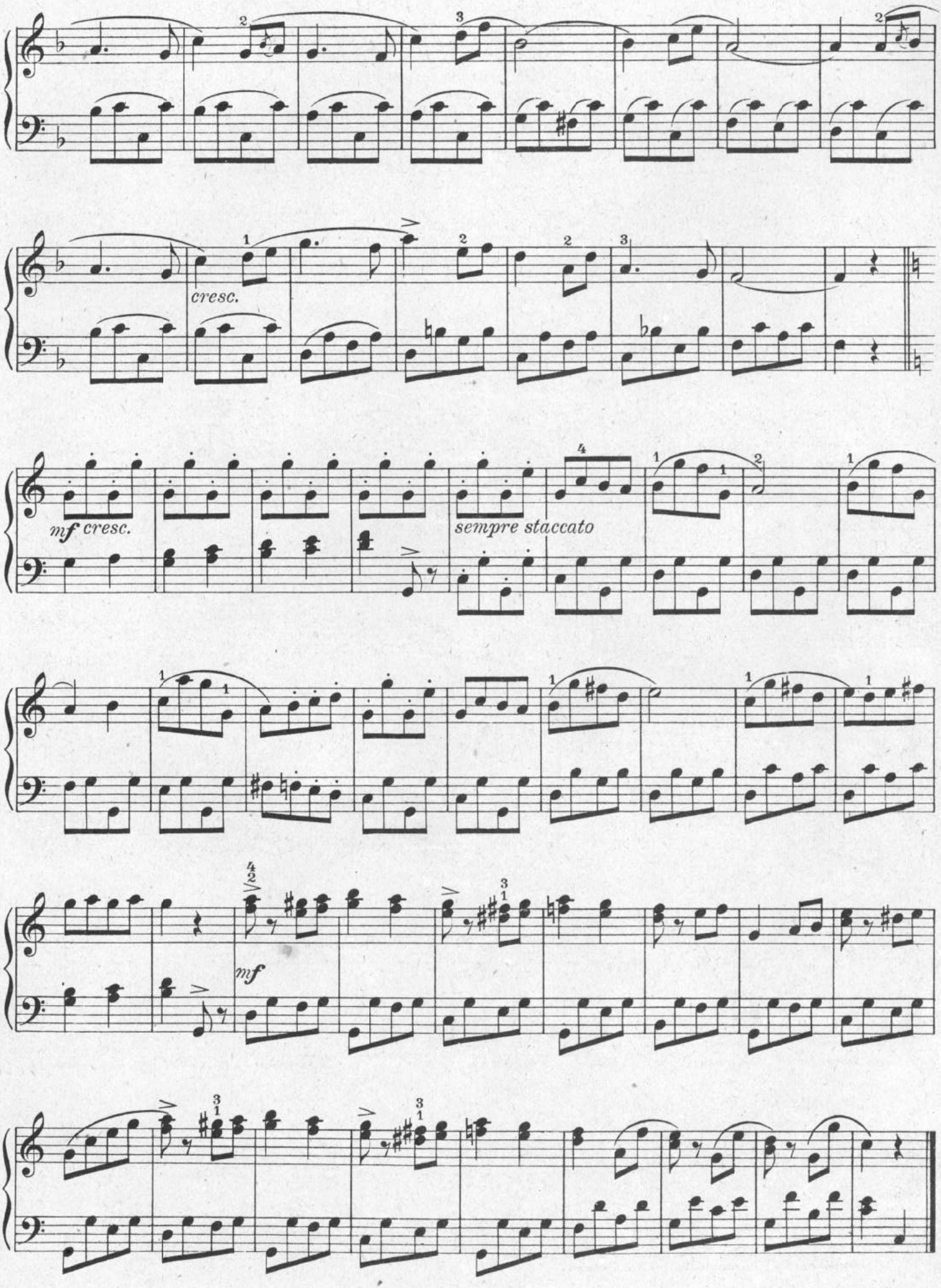
cresc.
mf cresc.
sempre staccato
mf

Mädel komm wir wollen wandern.

Marsch.

Hermann Krome.

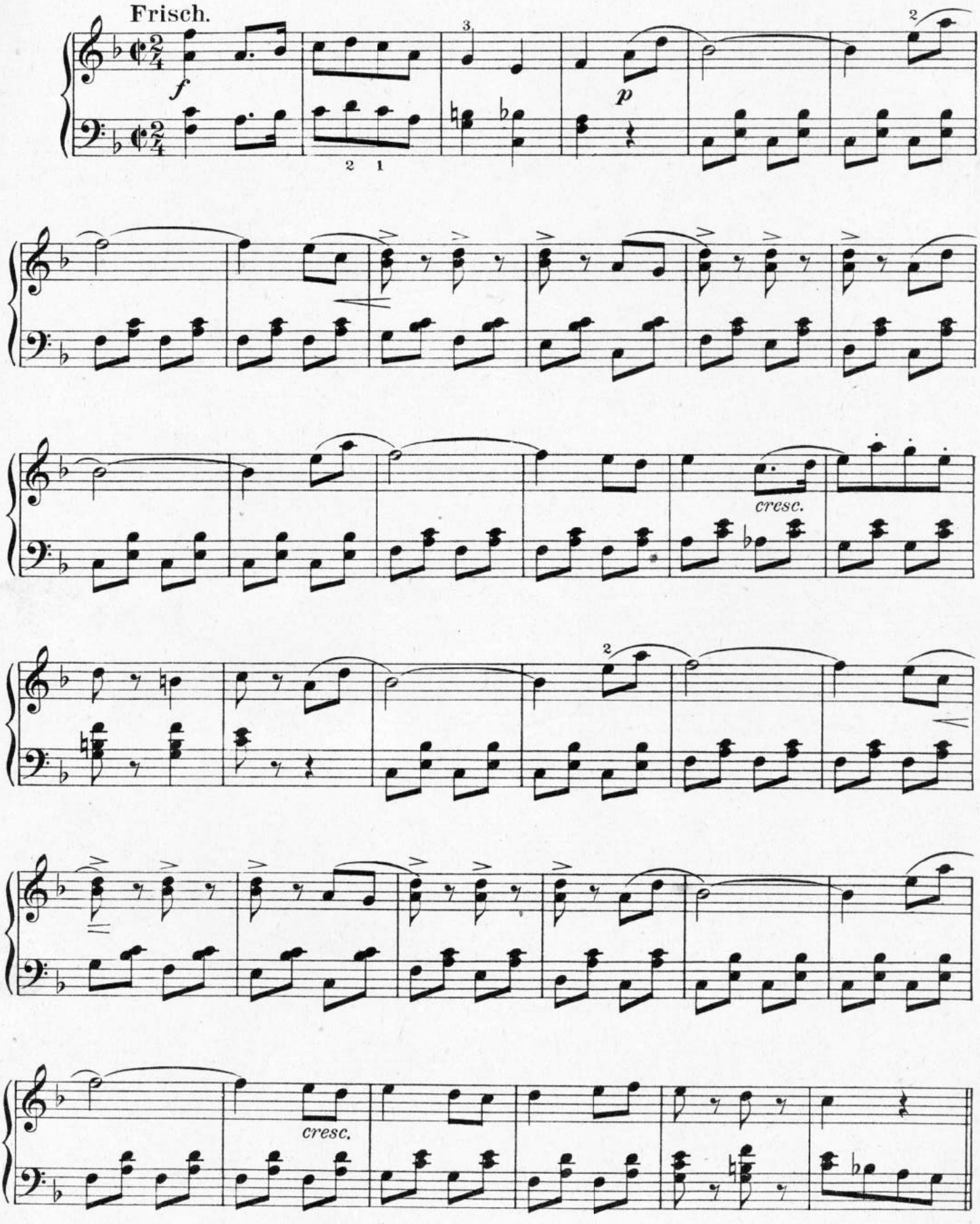

Copyright 1919 by Richard Birnbach, Berlin.

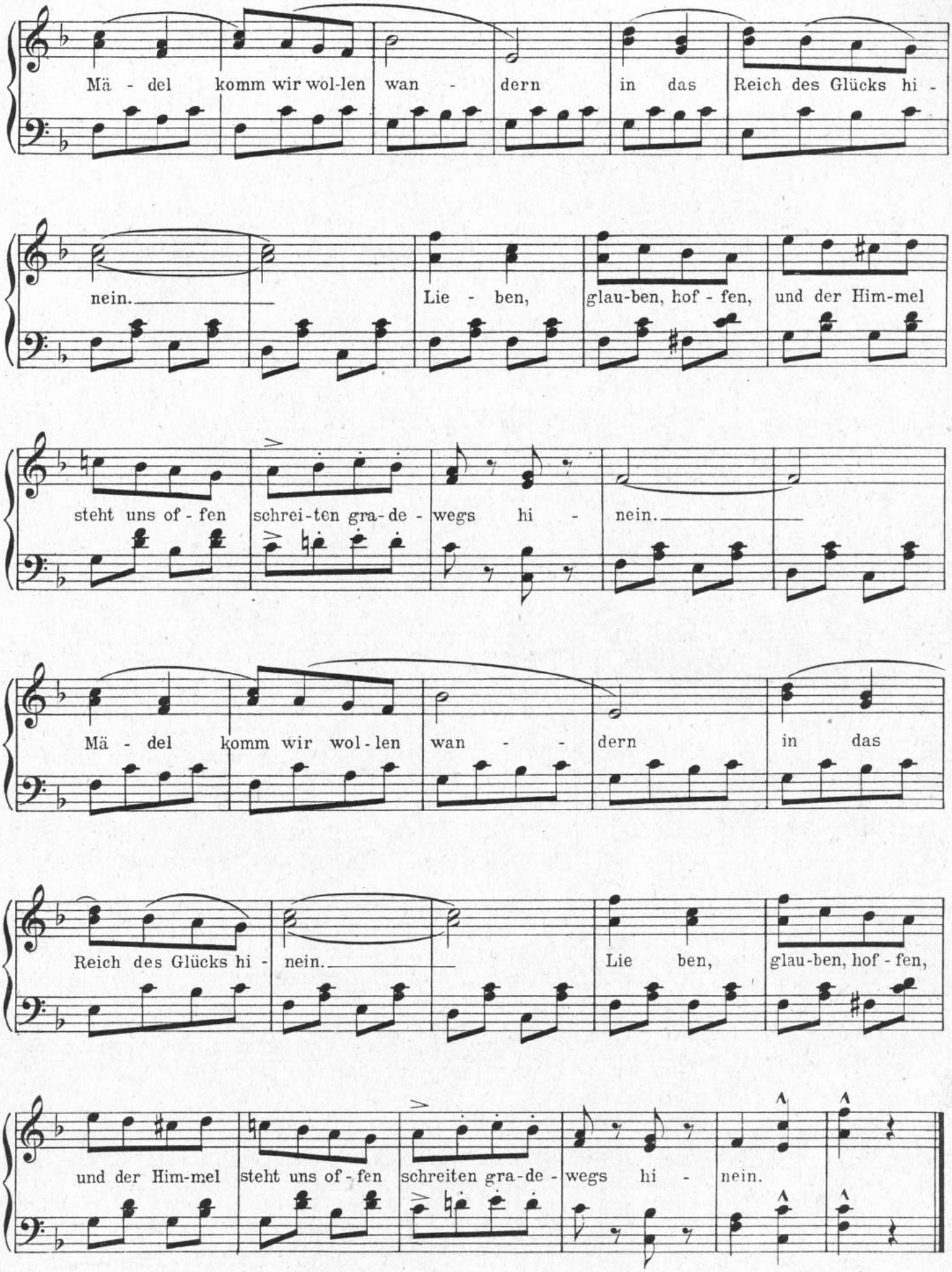
Mä - del komm wir wol-len wan - dern in das Reich des Glücks hi -
nein.
Lie - ben, glau-ben, hof - fen, und der Him-mel
steht uns of - fen schrei-ten gra-de - wegs hi - nein.
Mä - del komm wir wol - len wan - - dern in das
Reich des Glücks hi - nein.
Lie ben, glau-ben, hof - fen,
und der Him-mel steht uns of - fen schreiten gra-de - wegs hi - nein.

Über den Wellen.
Walzer.

J. Rosas.

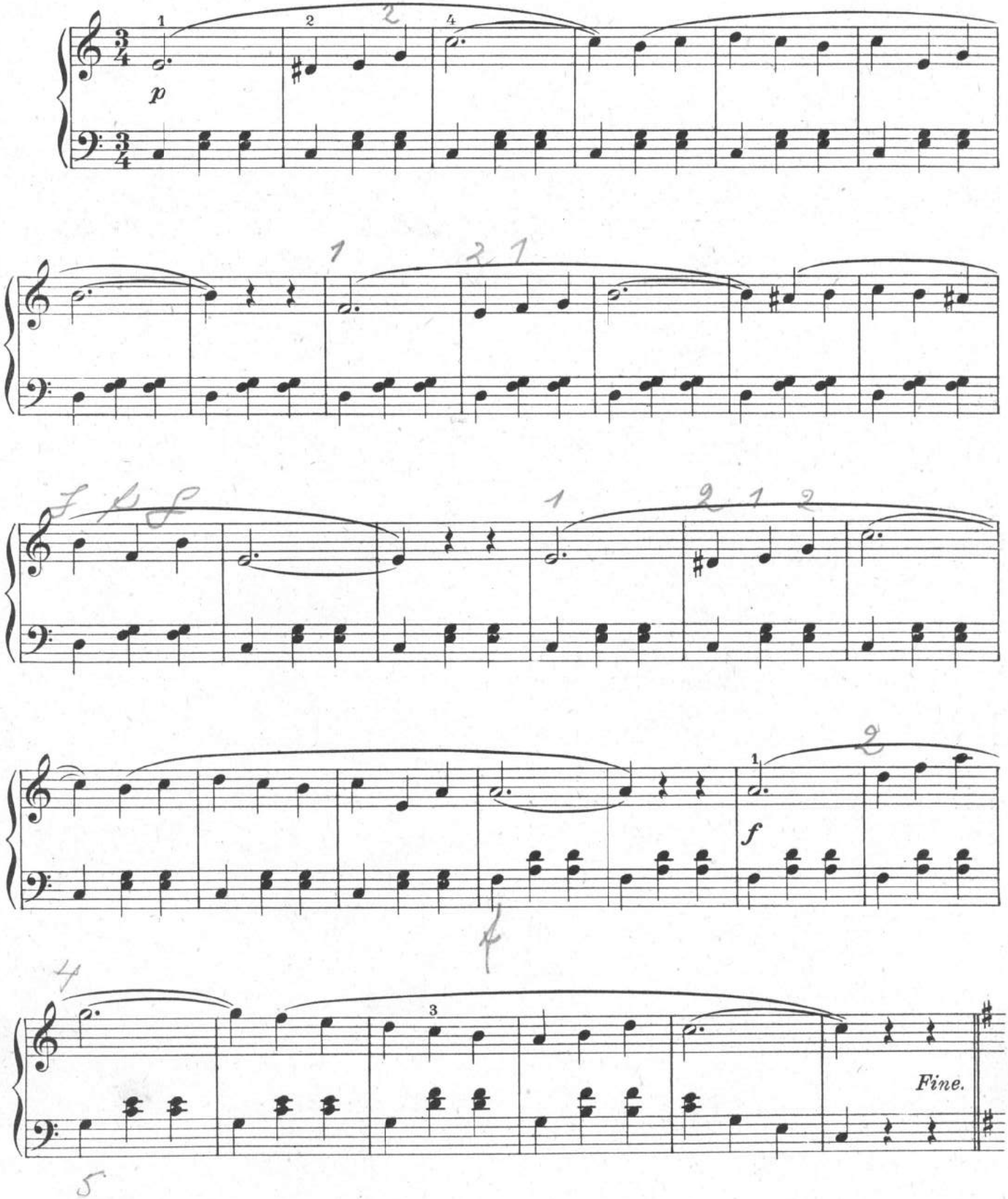

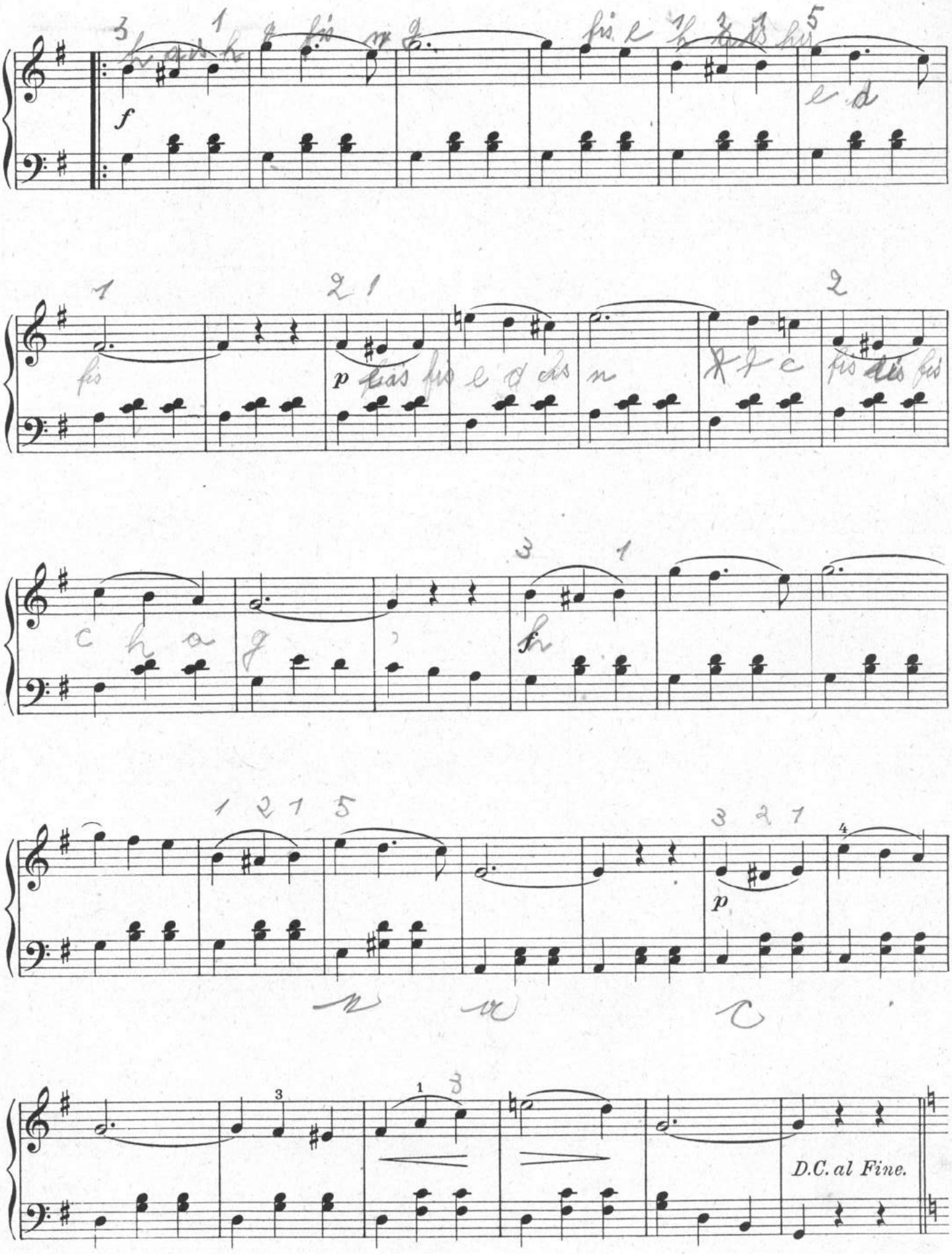
D.C. al Fine.

Hiawatha.

Gesellschaftstanz.

C. Urban.

Einleitung.
Allegro.

Allegretto.

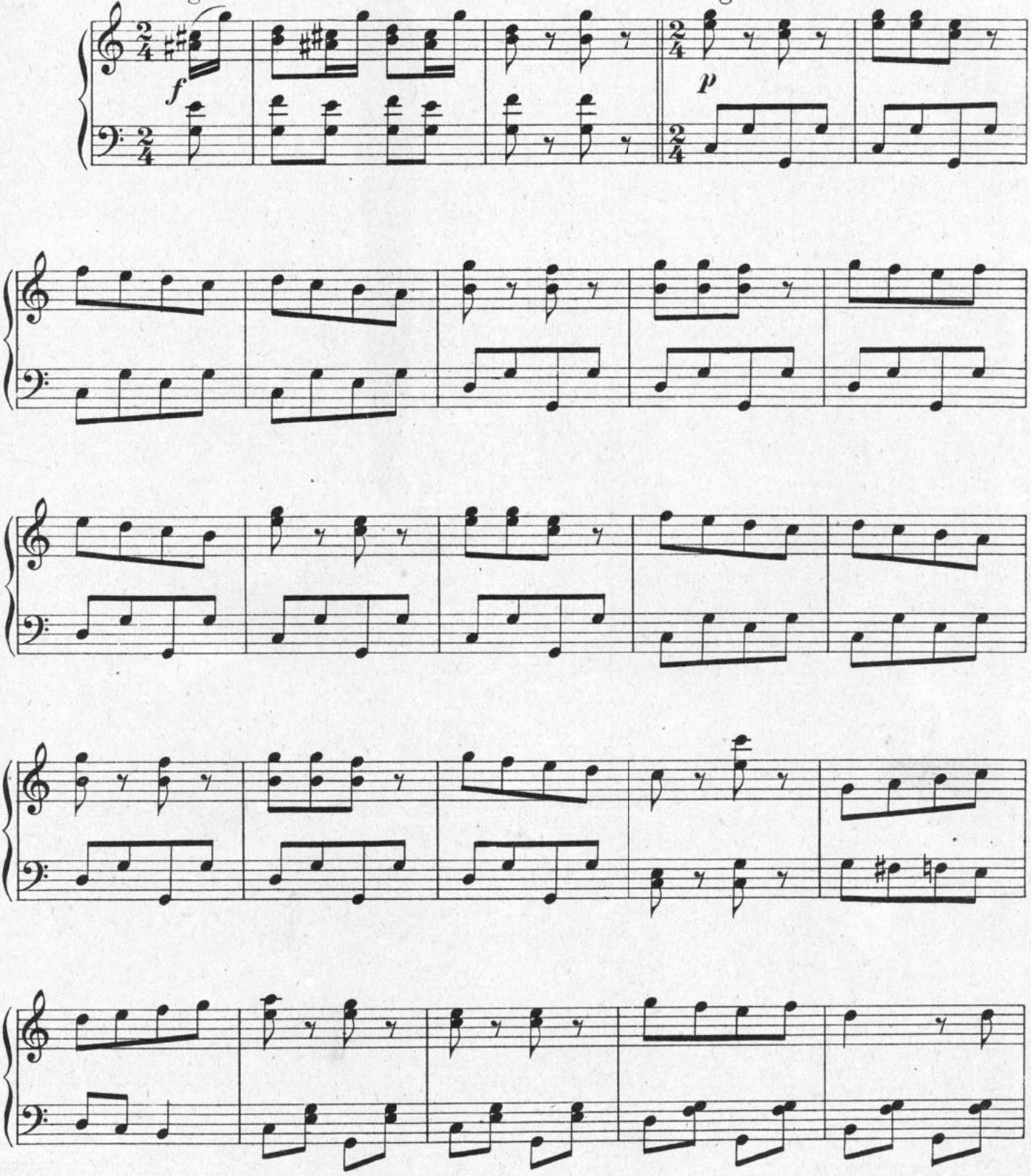

Copyright 1918 by Theaterverlag, Eduard Bloch, Berlin C. 2.
Mit Genehmigung des Verlegers Eduard Bloch, Berlin. R. B. 733

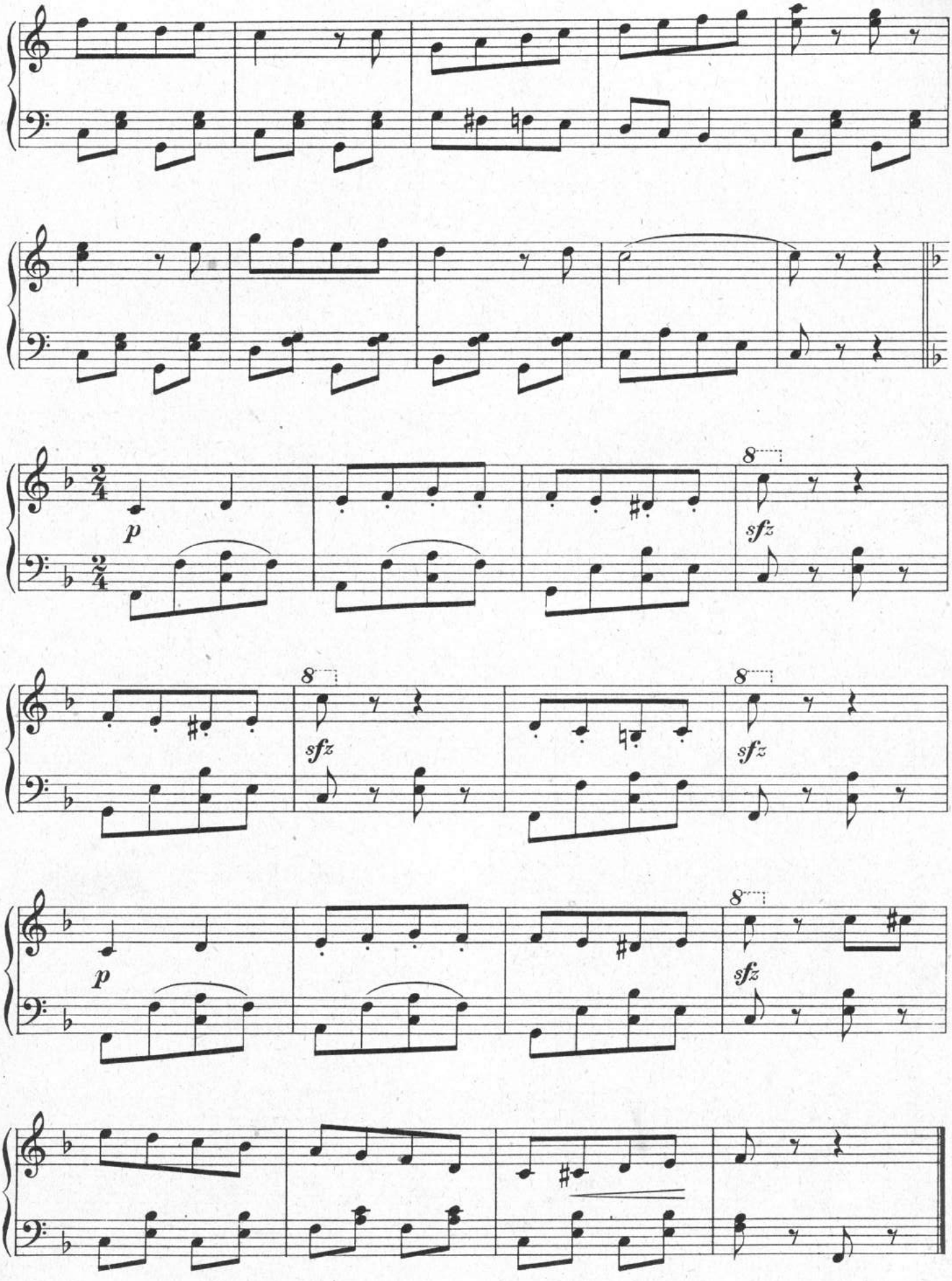

R. B. 733

Stich und Druck von C. G. Röder G.m.b.H., Leipzig.

Beliebte Bandausgaben

aus dem Verlage von

RICHARD BIRNBACH

BERLIN SW 68

Schützenstraße 6

Jeder Band ein Geschenkwerk

Von ersten Musikern bearbeitet und herausgegeben. — Vornehme Ausstattung, zumeist illustriert

Das deutsche Volkslied

Herausgegeben von Clemens Schmalstich. Vornehm gebunden. Textbuch der Gesänge auch apart erschienen.

Eine Sammlung der schönsten Heimatlieder nebst einem Tongemälde für Klavier mit vollständig überlegten Texten. Die bekanntesten Volks-, Wandervogel-, Soldaten- und Vaterlandslieder, Choräle usw. sind in dem umfangreichen Band vereinigt. — Ein vortrefflicher Hausschatz für jede Familie.

Was die Wandervögel singen

Zwei reich illustrierte Bände mit den schönsten und bekanntesten Wandervogel-, Marsch-, Turn- und Soldatenliedern, Schnurren, Schnadahüpferln usw. usw.

Band 1 enthält 115 Lieder, u. a.: Heil, Wandervogel, heil / Heckenrosenlied / Es war ein Knab' gezogen / Sing-sang, kling-klang, es zog ein Bursch hinaus / Drüben am Wiesenrand usw.

Band 2 enthält 131 Lieder, u. a.: Lustig Blut und leichter Sinn / Bin ein fahrender Gesell / Wir lugen hinaus in die sonnige Welt / Sonntag ist 's / Schwolischöh-Lied / Ulanen usw. usw.

Band 3 enthält 124 Lieder, u. a.: Wir sind auf der Walz / Es hat die Rose sich beklagt / Mein Mädel und meine Laute / O du mein Heimatland / Eine Finkengeschichte usw. usw.

Die Bände liegen zur Zeit in folgenden Bearbeitungen vor:

Für Klavier von Hermann Krome, Band I, II, III .....
Für Laute (Gitarre) mit leichter, nach Wandervogelart akkord. Zupfgeigen-Begleitung. Anleitung hierzu nebst Grifftabelle von Hans Schmid-Kayser. Vornehm geb., Band I, II*

Für Zither (Münchener oder Wiener Stimmung) von Th. F. Schild, Band I* .....
Für Violine oder **Mandoline** (zur Klavierausgabe passend) von H. Blüthgen, Band I* ....

Vollständiges **Textbuch** der Gesänge zu Band I, II, III / * Übrige Bände in Vorbereitung.

Der deutsche Choral

Die bekanntesten **Kirchengesänge** und **geistlichen Lieder, Choräle,** sowie die beim Gottesdienst gebräuchlichen Gebetmelodien für **Klavier** (oder Harmonium) mit Vor- u. Nachspielen u. vollständigen Texten bearbeitet und herausgegeben von **M. P. Heller.** Vornehm kart.

Aus dem reichhaltigen über 100 Seiten füllenden Inhalt heben wir außer den bekannten Chorälen hervor:

Wenn der Herr ein Kreuze schickt / Hellster Sonnenschein: Welch himmlisch Licht (Largo) / Zartes Blätterdach: Welch schattig Grün (Largo) / Ave Maria / Wo du hingehst, da will ich auch hingehen / Gebet: Herr, den ich tief im Herzen trage / Wenn ich mit Menschen- und mit Engelszungen redete / Gott ist mein Hirt (23. Psalm) / Das ist der Tag des Herrn / Gott grüße dich / Wir treten zum Beten (Original-Text) / Lobe den Herren, den mächtigen König der Ehren usw. .....

Ein wirklich gediegenes, gut bearbeitetes und vornehm ausgestattetes Werk für den Hausgebrauch

M. P. Heller: Kinderliederalbum

46 der schönsten Kinderlieder, ganz leicht, in fortschreitender Schwierigkeit zum Gebrauch beim Klavierunterricht .....

Lieb Vaterland magst ruhig sein

Eine Auswahl der beliebtesten Vaterlands- und Soldatenlieder nebst Armee-Märschen. Erschienen für Klavier bzw. für Violine solo.

Weihnachts-Sang u. Klang

Vornehm illustriert

Die bekanntesten Weihnachtslieder mit einer einleitenden Fantasie, vielen Originalkompositionen: Melodram / Christfestgedicht / Fantasie, Potpourris, Neujahrslieder usw.

Reizende Ausstattung
Jede Seite illustriert!

Clou. Modernes Tanzalbum.

20 der schönsten Modetänze, wie Alisha, El Choclo / Man lacht, man lebt, man liebt u. v. a. für Klavier .....

Für den Klavier-Unterricht

Sammlungen beliebter Vaterlands- und Soldatenlieder, Armee-Märsche usw.

a) ganz leicht: **Wer will unter die Soldaten**
b) leicht: **Jung Deutschland auf der Wacht**

Für Violine (Mandoline, Flöte, Klarinette) solo

Schlager-Album

Enthält **33 bekannte Lieder** u. a.: Juxbaron (Wenn ein Mädel, Kleine Mädchen müssen schlafen gehen) / Alisha ('s ist alles scheinbar) / Poranek / Soldatenbraut / Treue Kameraden / Melodien aus Liebesonkel und Schürzenjäger usw. / Brautlied aus Lohengrin / Fantasie aus Martha usw. .....

Familien-Album

102 bekannte Lieder für alle Gelegenheiten: Zum Familienfest, für Sonn- und Feiertage, zum Weihnachts- und Silvesterfest, ferner Wander-, Soldaten-, Jäger- und Vaterlandslieder usw. Enthält u. a.: Seemanns Ende / Seemanns Los / Altniederländisches Dankgebet / Schön ist die Jugend / Ich bitt' euch, liebe Vögelein / In der Heimat, da gibt's ein usw. .....