N° 4

ELDORADO

ELDORADO

Nouveau Répertoire

de Madame

JUDIC

1. V'là mon ouvrage.
2. Capon!
3. Le gros meunier.
4. Lire Lan Lère.
5. Régulièrement.
6. Faut-y maman?
7. Maman n'voulait pas.
8. J'aurais compris.
9. J'vas le dire à maman.
10. Souvenirs de grand'mère.

Paroles et Musique de

Mme AMÉLIE PERRONNET

CHAQUE NUMÉRO, avec Accompagnement de piano : 3 fr. — Sans Accompagnement : 1 fr.

PARIS

AU MÉNESTREL — 2 bis, rue Vivienne — HEUGEL & Cie

ÉDITEURS-PROPRIÉTAIRES POUR TOUS PAYS

Tous droits de traduction et de reproduction réservés.

AU MÉNESTREL 2bis R. Vivienne HEUGEL & Cie

MUSIQUE-PIANOS-ORGUES F. JANIN & sos Fils 8 R. ... LYON

LIRE LAN LÈRE!

CHANSON.

CRÉÉE PAR

ANNE JUDIC A L'ELDORADO.

PAROLES ET MUSIQUE DE

AMÉLIE PERRONNET.

All.tto giocoso.

PIANO.

f *mf*

Les parents r'command'nt à leurs fil_les, Laid's ou gentil_les, D'a_voir d'la t'nue et du main_tien... C'est p'têtr' très bien; Mais,

pp

sans presser. *poco rit.*

dans nos cam_pagn's, comment fai_re? On sort coiffé' très proprement Et mêm' dans la rue on s'ma_

pp

Paris, AU MÉNESTREL, 2 bis, rue Vivienne. H. et Cie 7913 HEUGEL et Cie Editeurs.

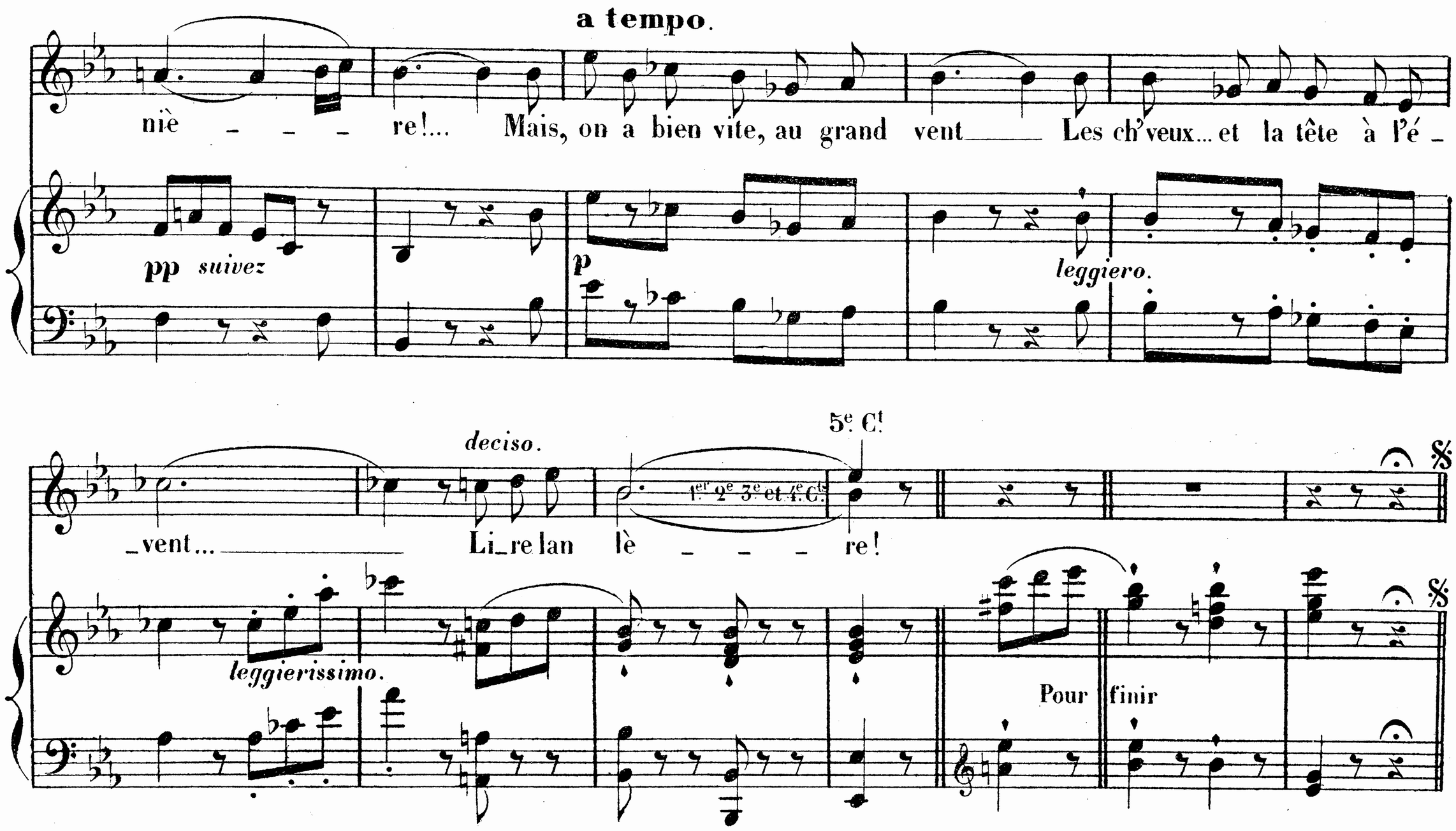

2

A la vill', la t'nue est un code
Assez commode:
Qu'on aille à n'import' quel endroit....
Ça va tout droit.
Mais, dans nos grands bois, comment faire?
Y n'est qu'ronce ou buisson fourchu....
Qu'on s'promène avec Jean ou Pierre:
Sous un p'tit taillis, bien touffu,
Les branch's vous enlèv'nt vot' fichu....
Lire lan lère!

3

Garder son maintien à la ville,
C'est p'têtr' facile!
Ya des ponts tirés au cordeau
Pour passer l'eau.
Mais, dans not' villag', comment faire?
Comme ell' n'est pas profond' du tout,
Y n'ya pas d'pont sur la rivière;
Et, pour la passer, n'importe où,
Faut trousser ses cott's jusqu'au g'nou....
Lire lan lère!

4

Qu'à la vill' la morale abonde,
Y pass' tant d'monde
Qu'y n'ya pas des coins mystérieux
Où l'on n'soit qu'deux.
Mais, dans nos grand's plain's, comment faire?
Quand d'chez soi l'on s'trouve un peu loin
Et que l'jour éteint sa lumière:
Les meul's vous cachant, au besoin:
On est ben vit' jeté su l'foin....
(pianissimo) Lire lan lère!

5

Car, ne voulant madam' Nature
Qu'la Créature,
Elle, avec ou sans l'conjungo,
Y va tout d'go!
Dam! ça fait des enfants sans père,
Quand l'homm' n'y prend rien qu'l'agrément,
Mais, malgré la moral' sévère:
Pourvu qu'l'amour ait son content
Et la Patri' son contingent....
(à pleine voix) Lire lan lère!

Imp. E. Delanchy 51 Fg St Denis. H. et Cie 7913 M. Fleurot Grav. 7 rue Tardieu.