8355

EDITION BREITKOPF

No. 899

SCHUMANN

Symphonie No. 4

D moll – D minor – Ré mineur

Op. 120

Piano solo

25487

ROBERT SCHUMANN

SYMPHONIEN

für Orchester.

✳

Arrangement für Pianoforte zu 2 Händen

Pag.

I. Symphonie. Op. 38 in B dur_Si ♭ maj._B ♭ maj..... 2.
II. Symphonie. Op. 61 in C dur_Ut maj._C maj..... 60.
III. Symphonie. Op. 97 in Es dur_Mi ♭ maj._E ♭ maj....132.
IV. Symphonie. Op. 120 in D moll_Ré min._D min.....186.

Eigentum der Verleger

BREITKOPF & HÄRTEL

BERLIN :: BRÜSSEL LEIPZIG LONDON :: NEW YORK

V. A. 896/899.

Robert Schumann.

Sämtliche Symphonien.

№ 1. Op. 38.

Andante un poco maestoso.

B dur
B major
Sib majeur

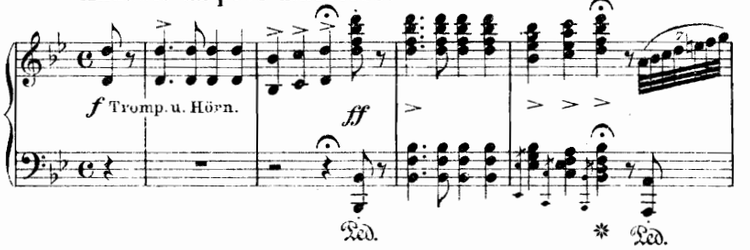

№ 2. Op. 61.

Sostenuto assai.

C dur
C major
Ut majeur

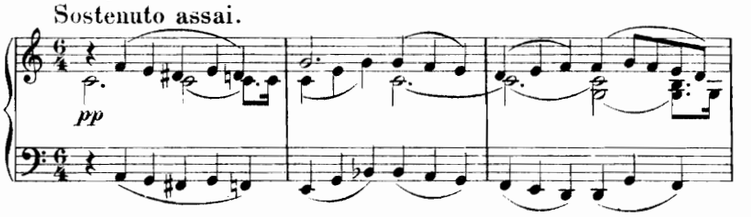

№ 3. Op. 97.

Lebhaft.

Es dur
Eb major
Mib majeur

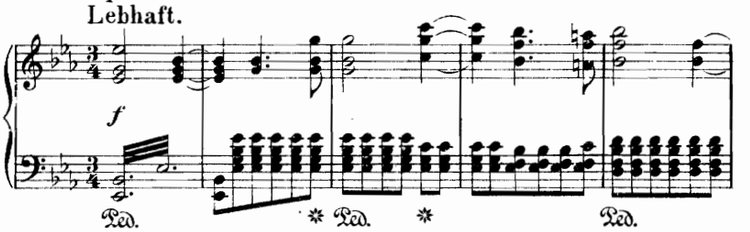

№ 4. Op. 120.

Ziemlich langsam.

D moll
D minor
Ré mineur

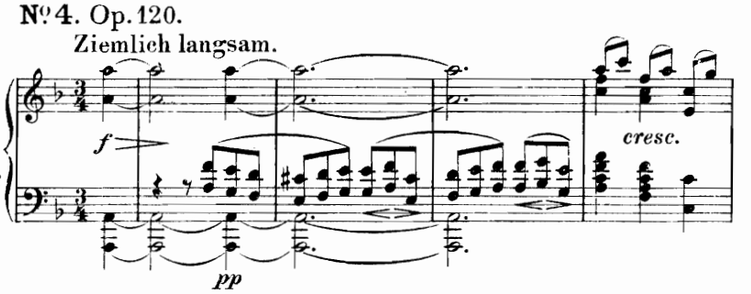

Vierte Symphonie
von
ROBERT SCHUMANN.
Op. 120.

Arr. v. Fr. W. Barthel.

INTRODUCTION.
Ziemlich langsam. (♩ = 52.)

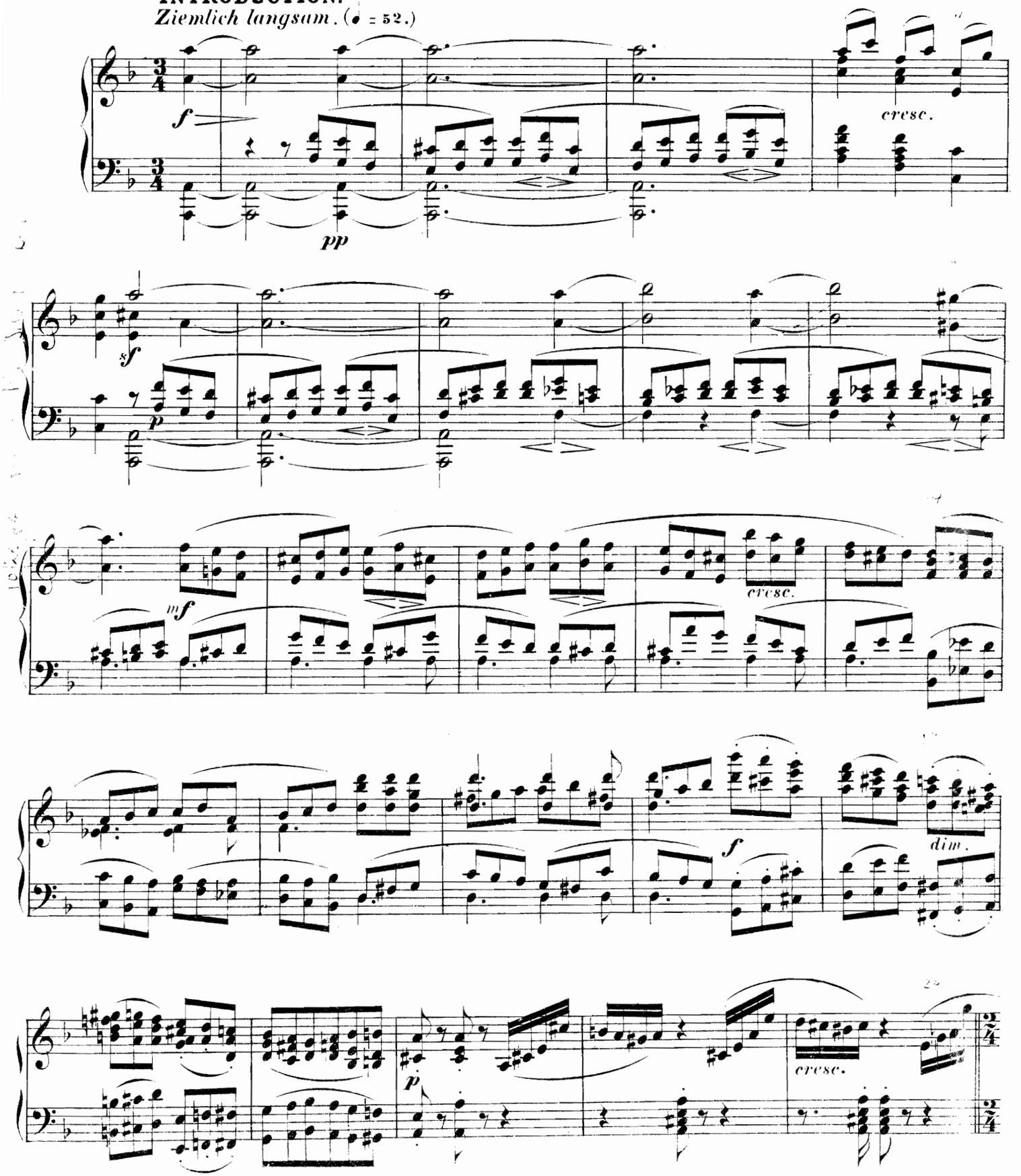

Stich und Druck von Breitkopf & Härtel in Leipzig

ALLEGRO.

Lebhaft (♩ = 92.)

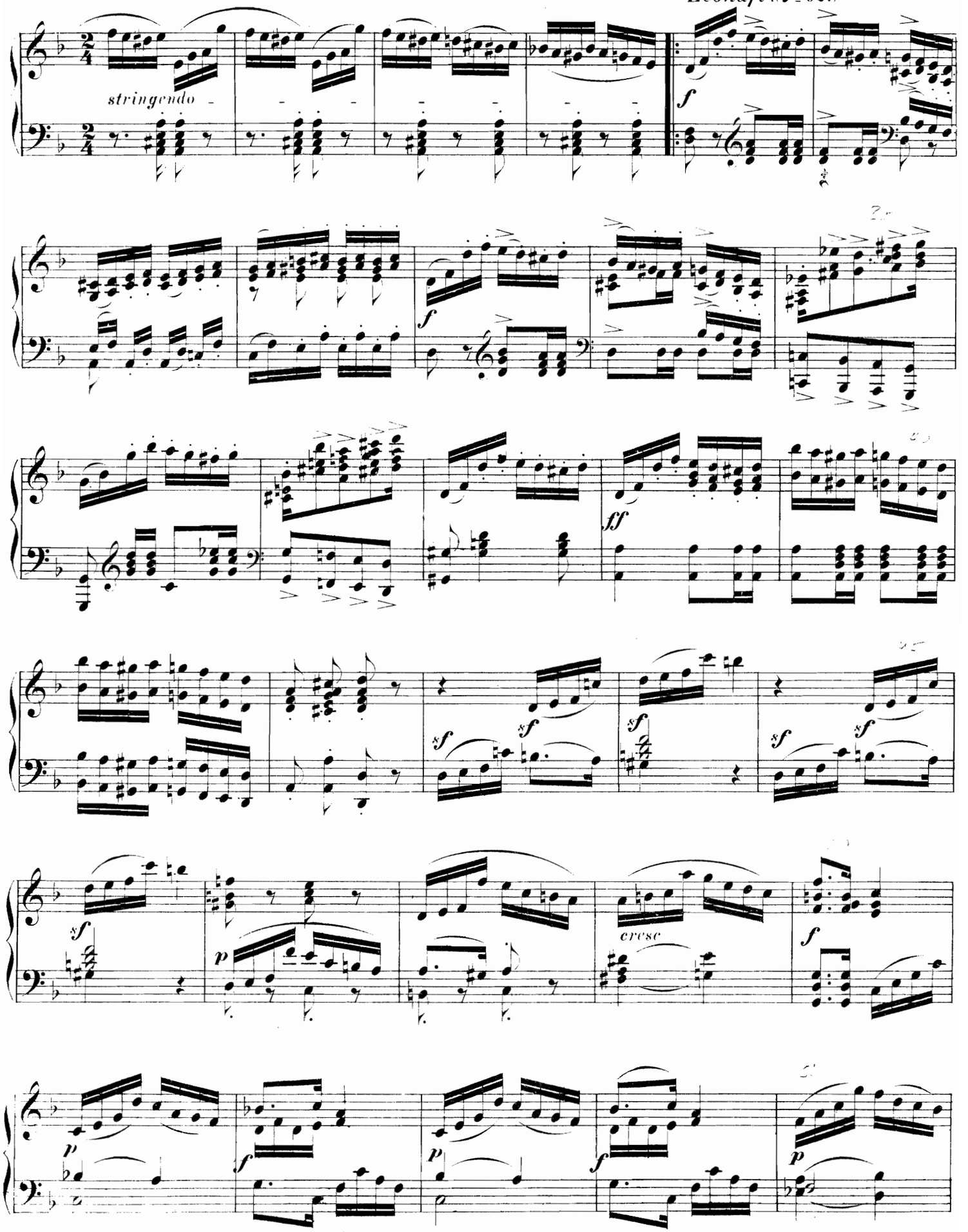

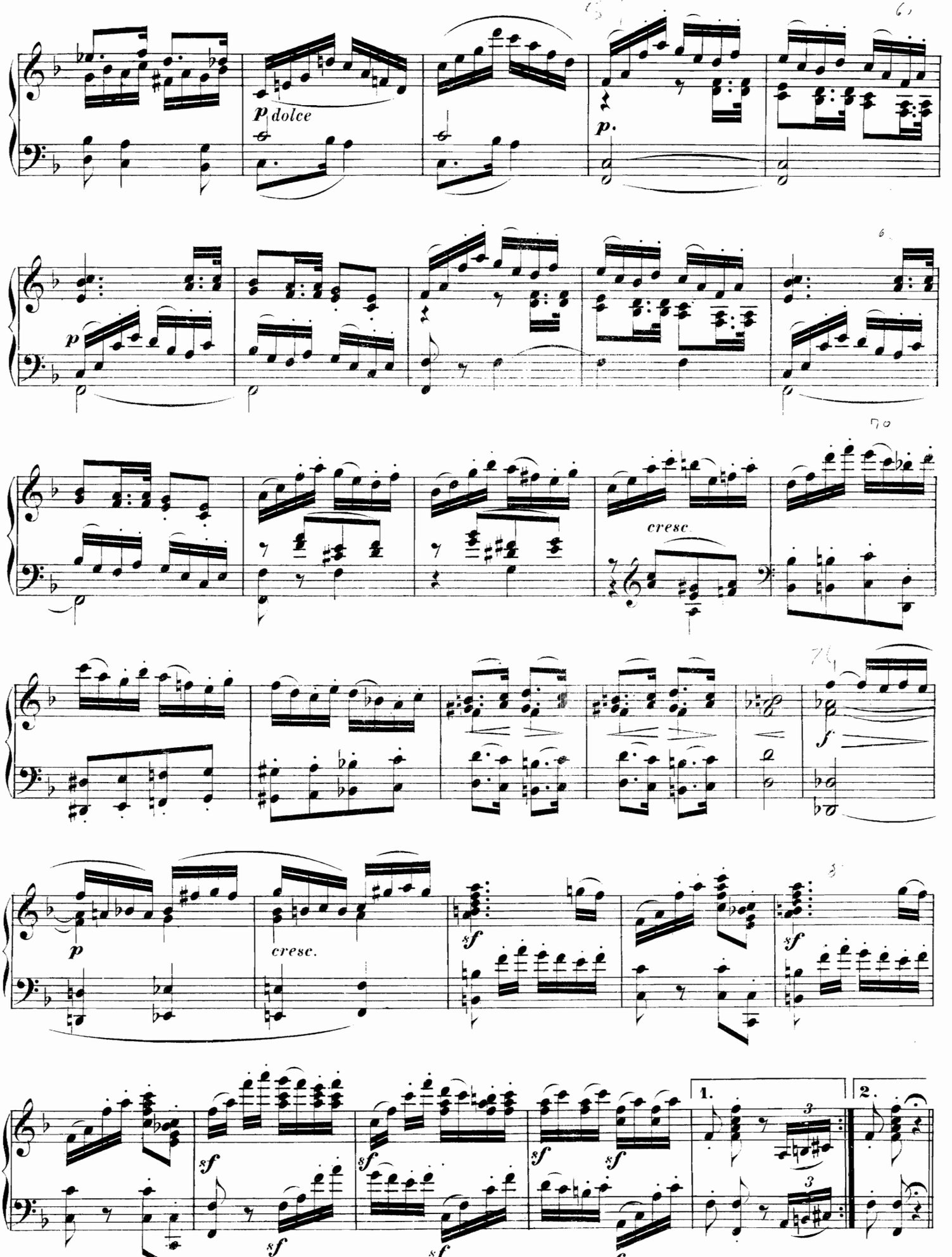
p dolce
p.
p
cresc.
f
p
cresc.
sf
1.
2.

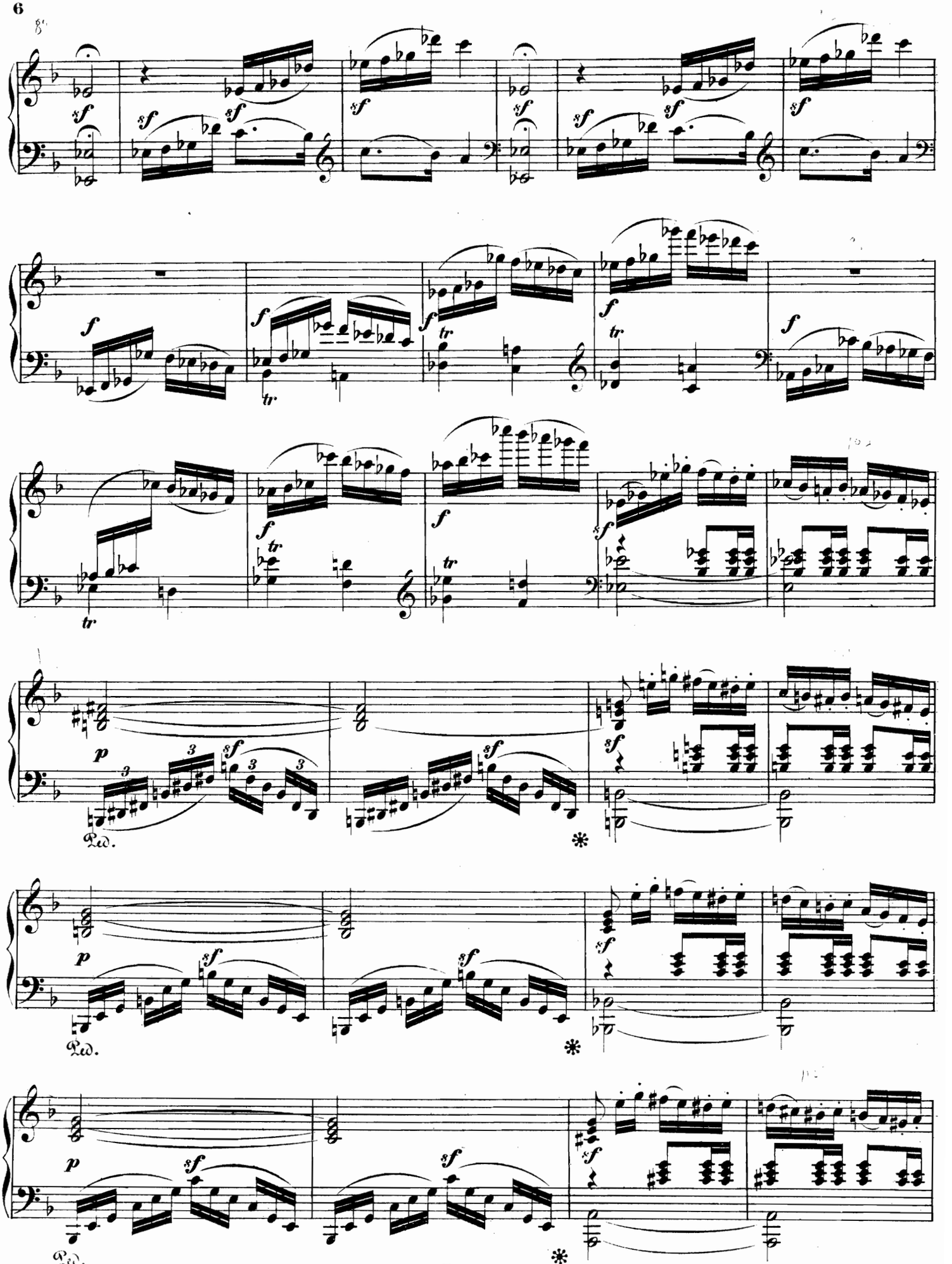

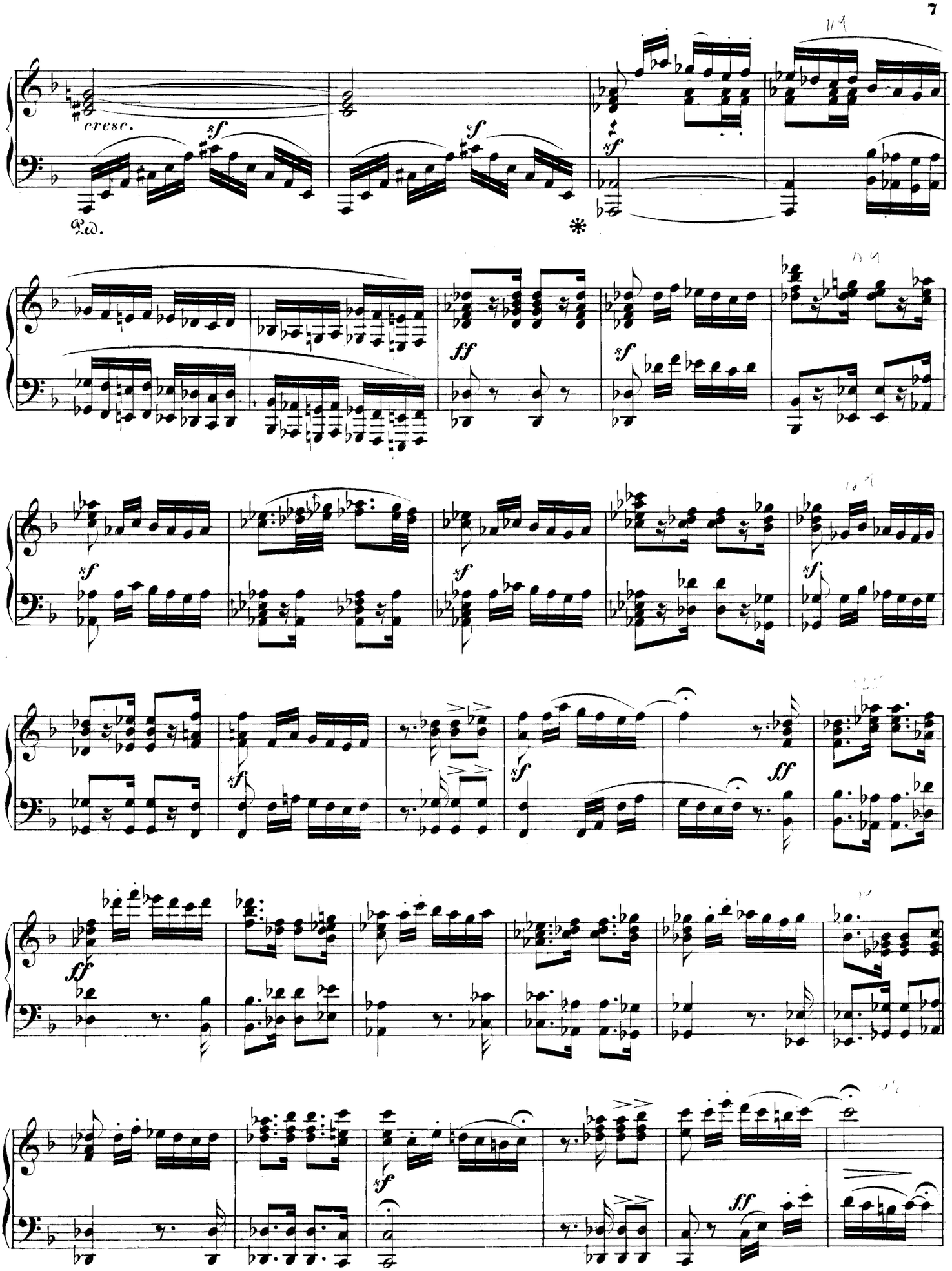
cresc.
sf
Ped.
*
ff

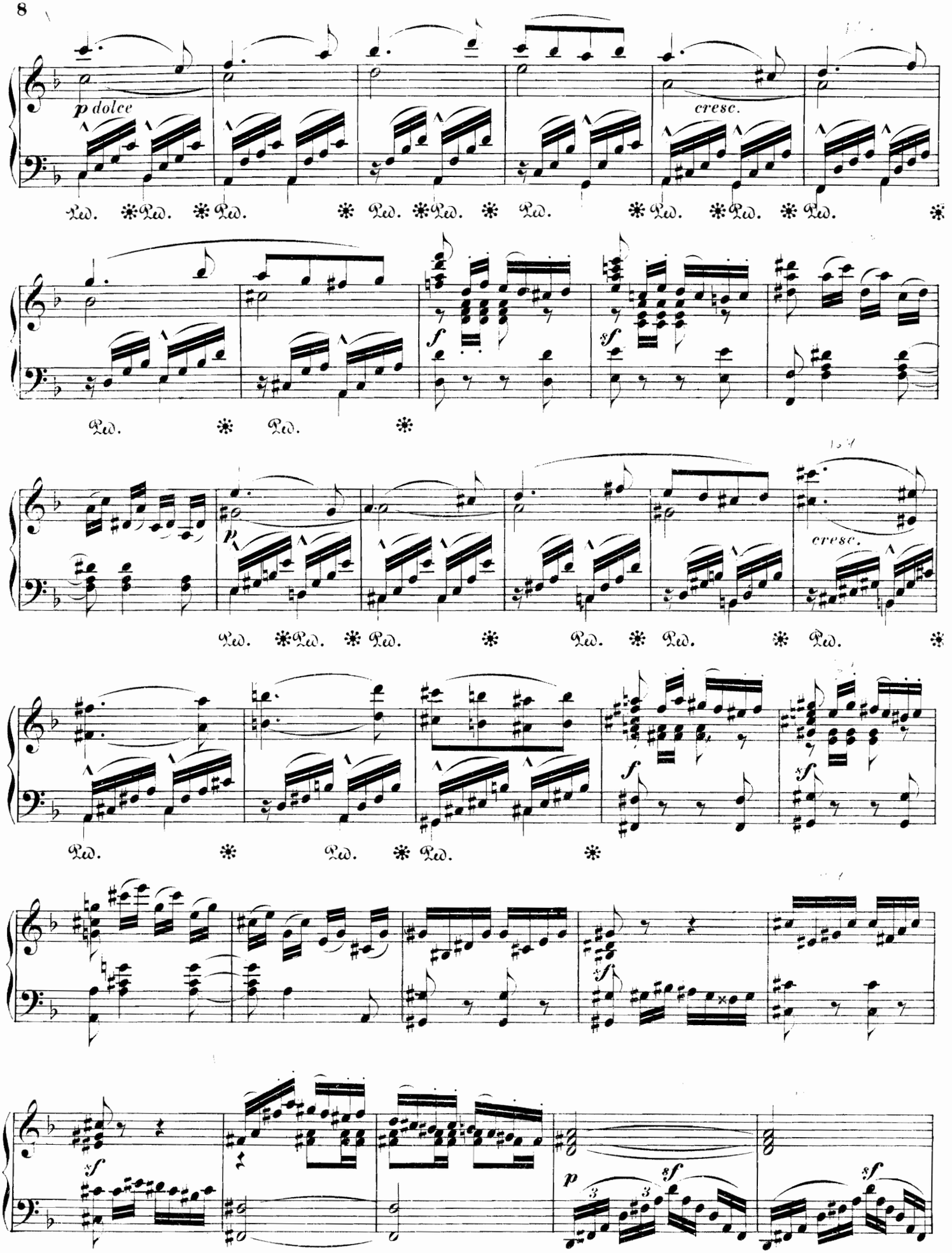
p dolce
cresc.
f
sf
p
cresc.
f
sf
sf
p
sf
sf

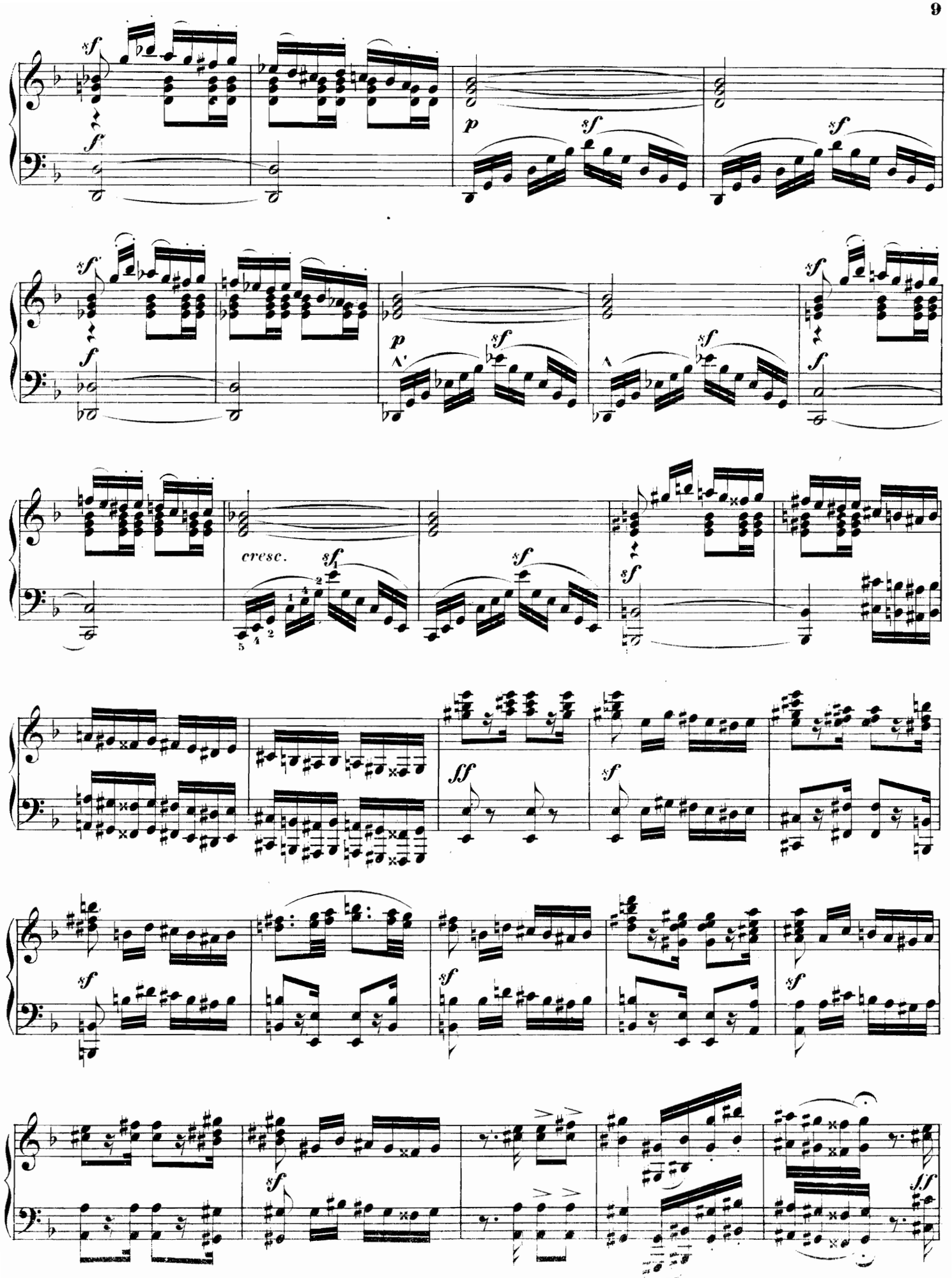
cresc.

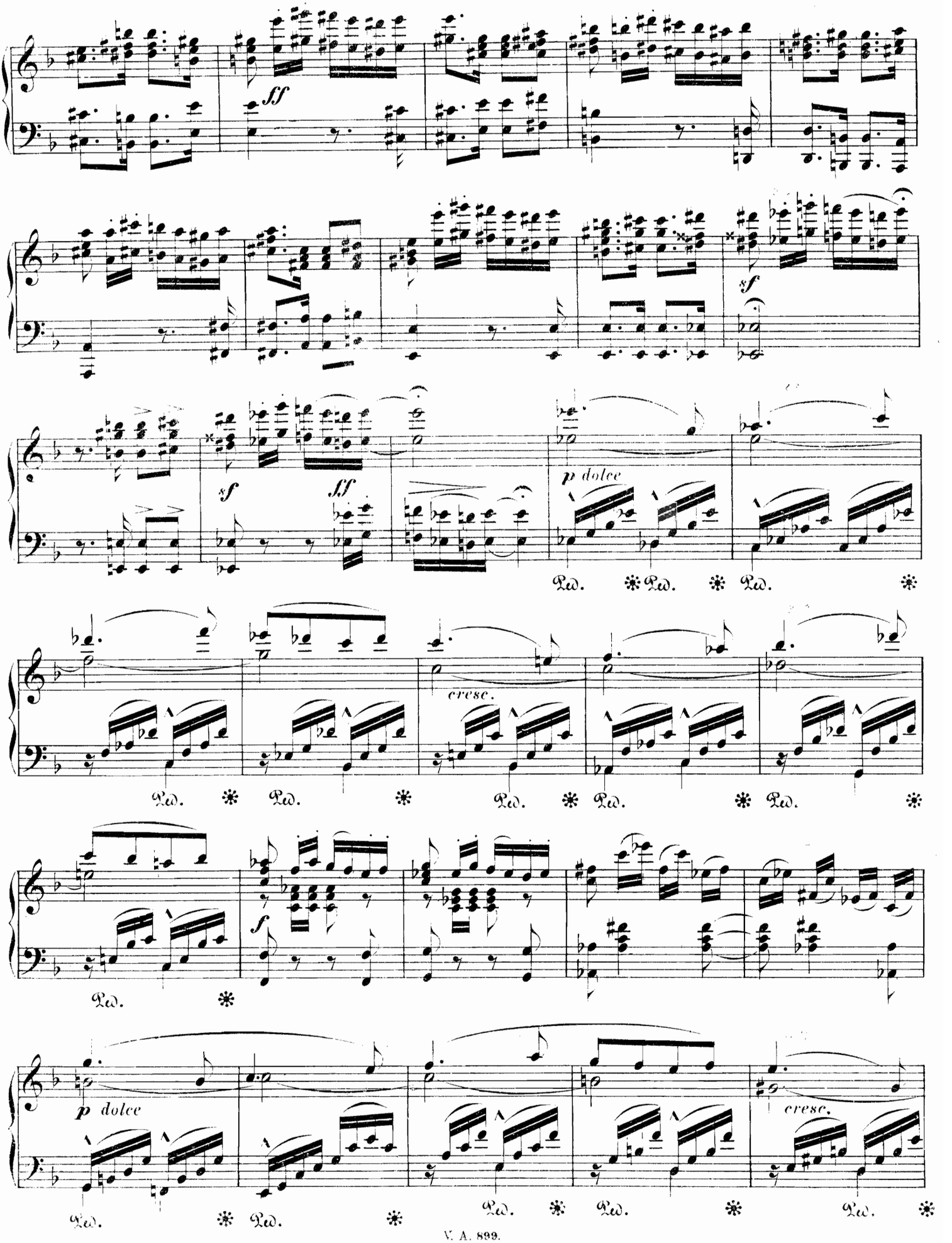
ff
sf
sf
ff
p dolce
cresc.
Ped. * Ped. * Ped. * Ped. * Ped. * Ped. *
f
Ped. *
p dolce
cresc.
Ped. * Ped. * Ped. * Ped. * Ped. *

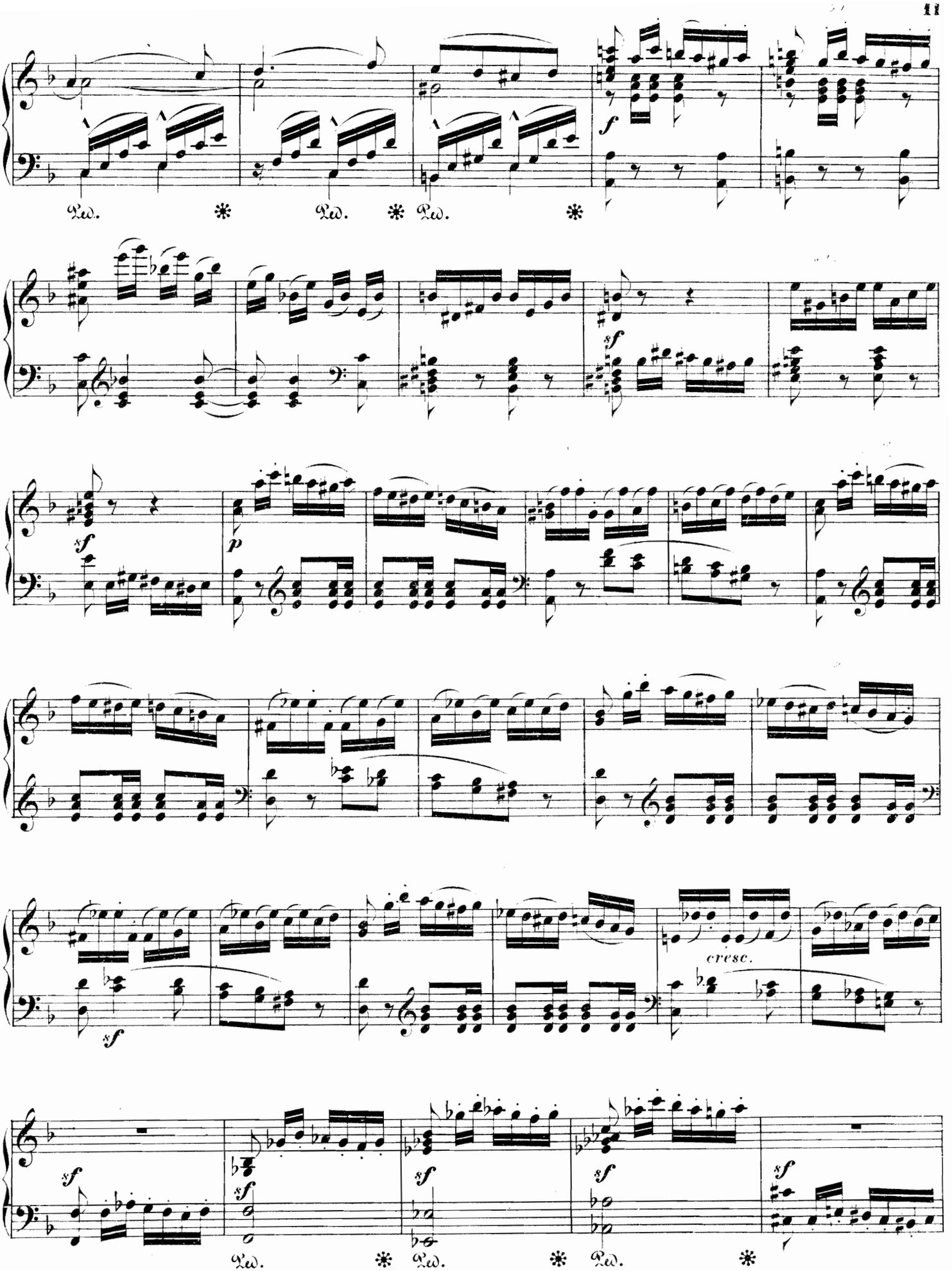
Ped. * Ped. * Ped. *
f
sf
p
cresc.
sf
Ped. * Ped. * Ped. *

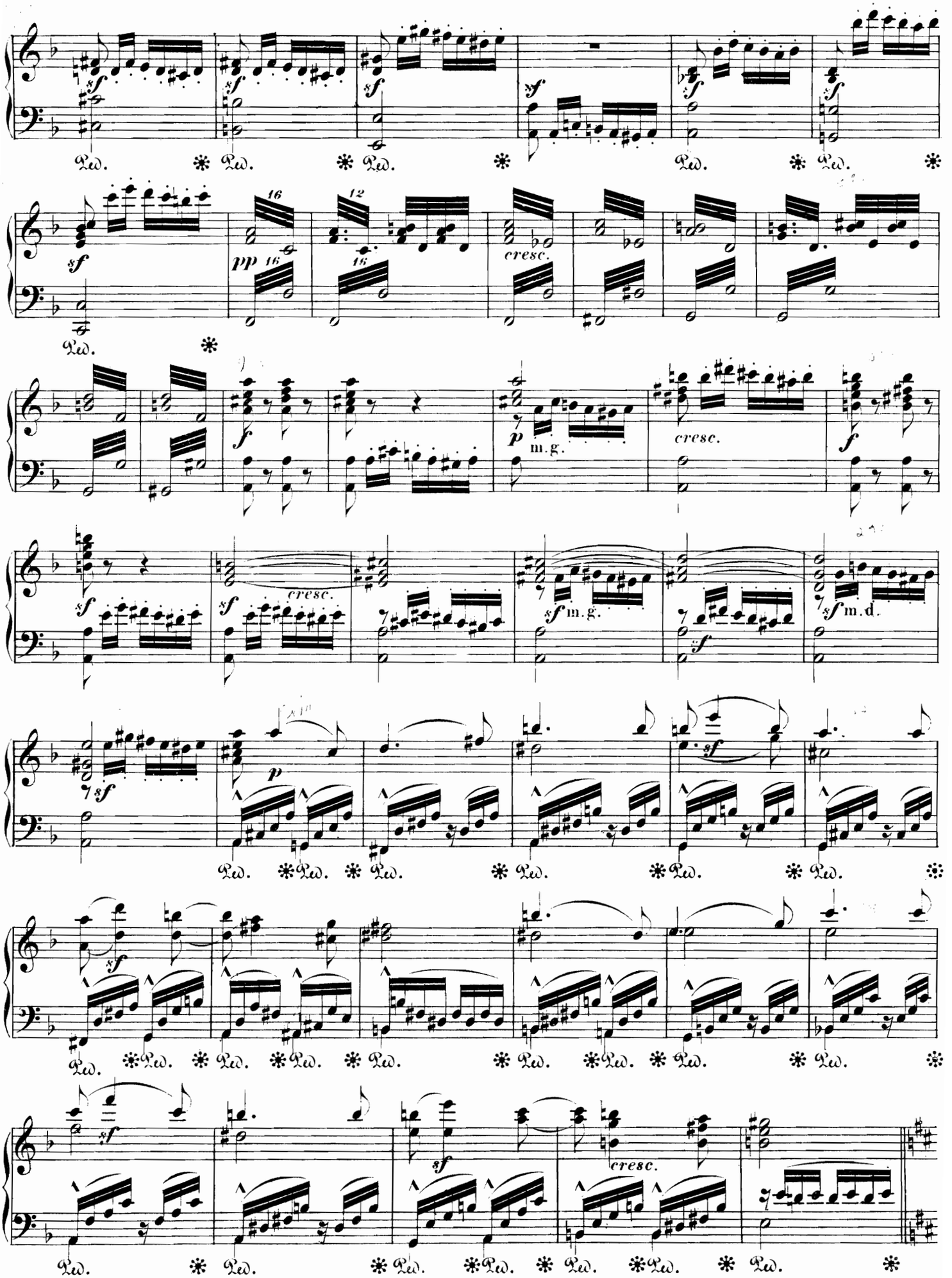
sf
Ped.
pp
cresc.
p
m.g.
sf m.g.
sf m.d.

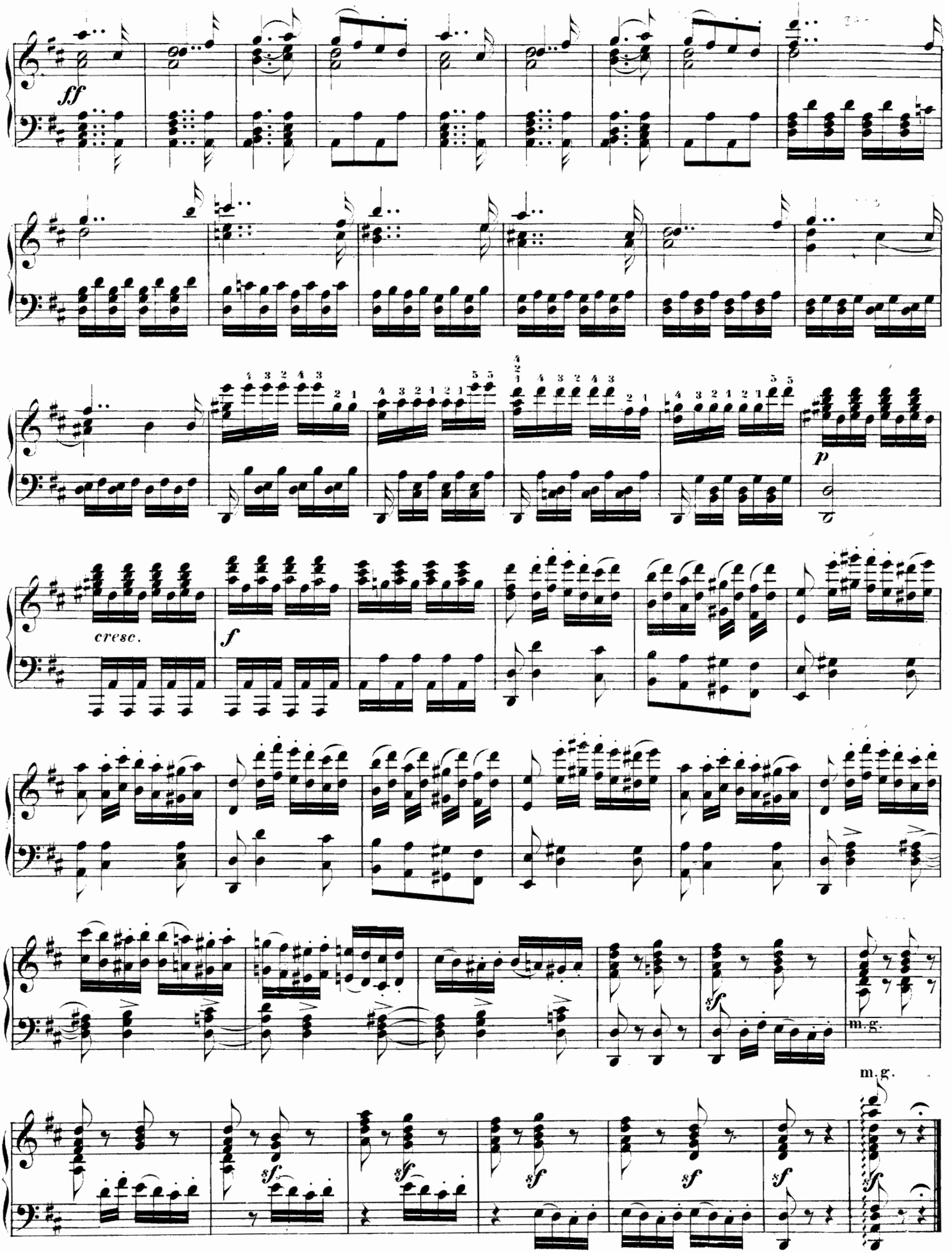
ff
p
cresc.
f
m.g.
m.g.

ROMANZE.

Ziemlich langsam. (♩ = 66.)

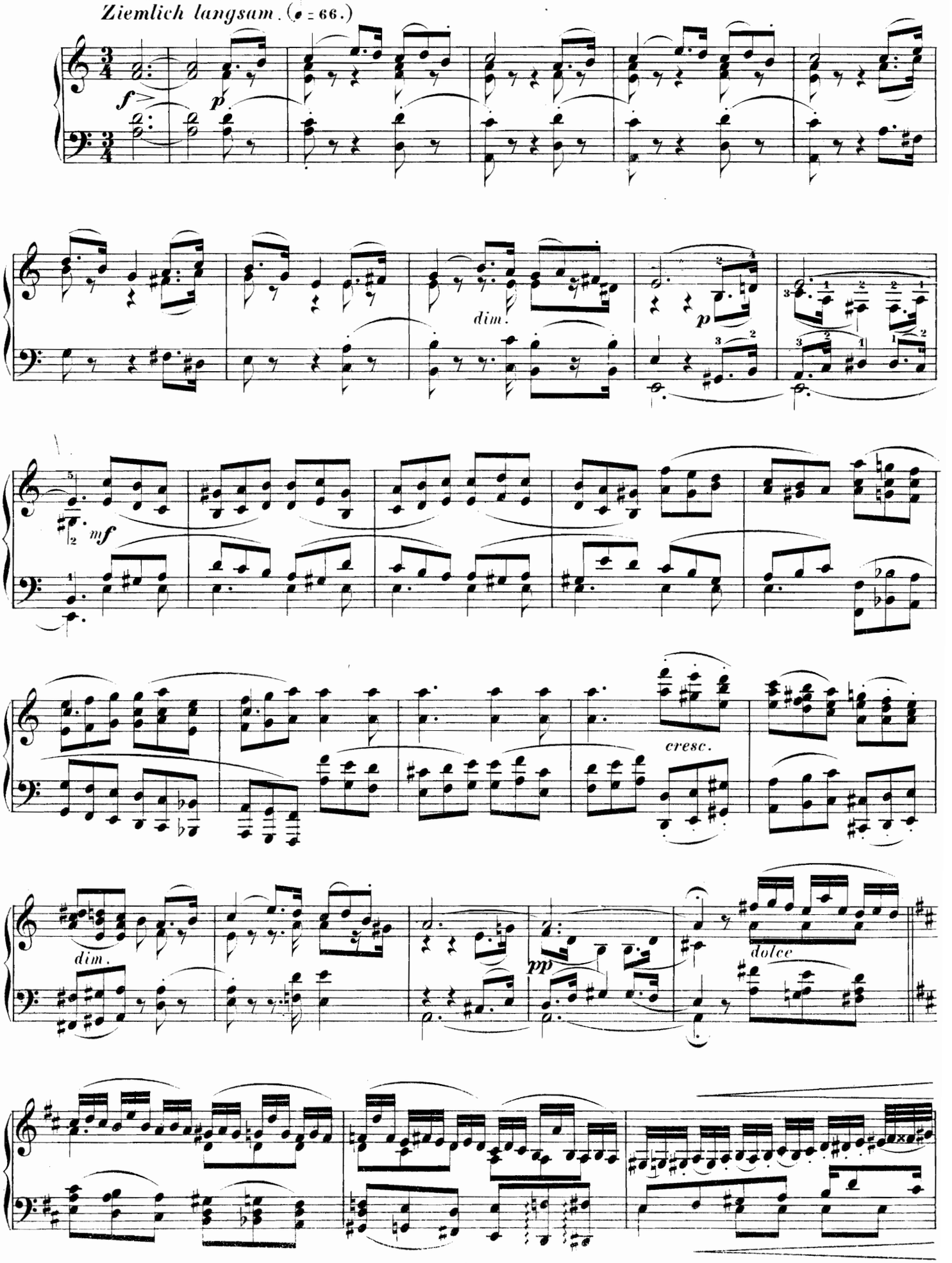

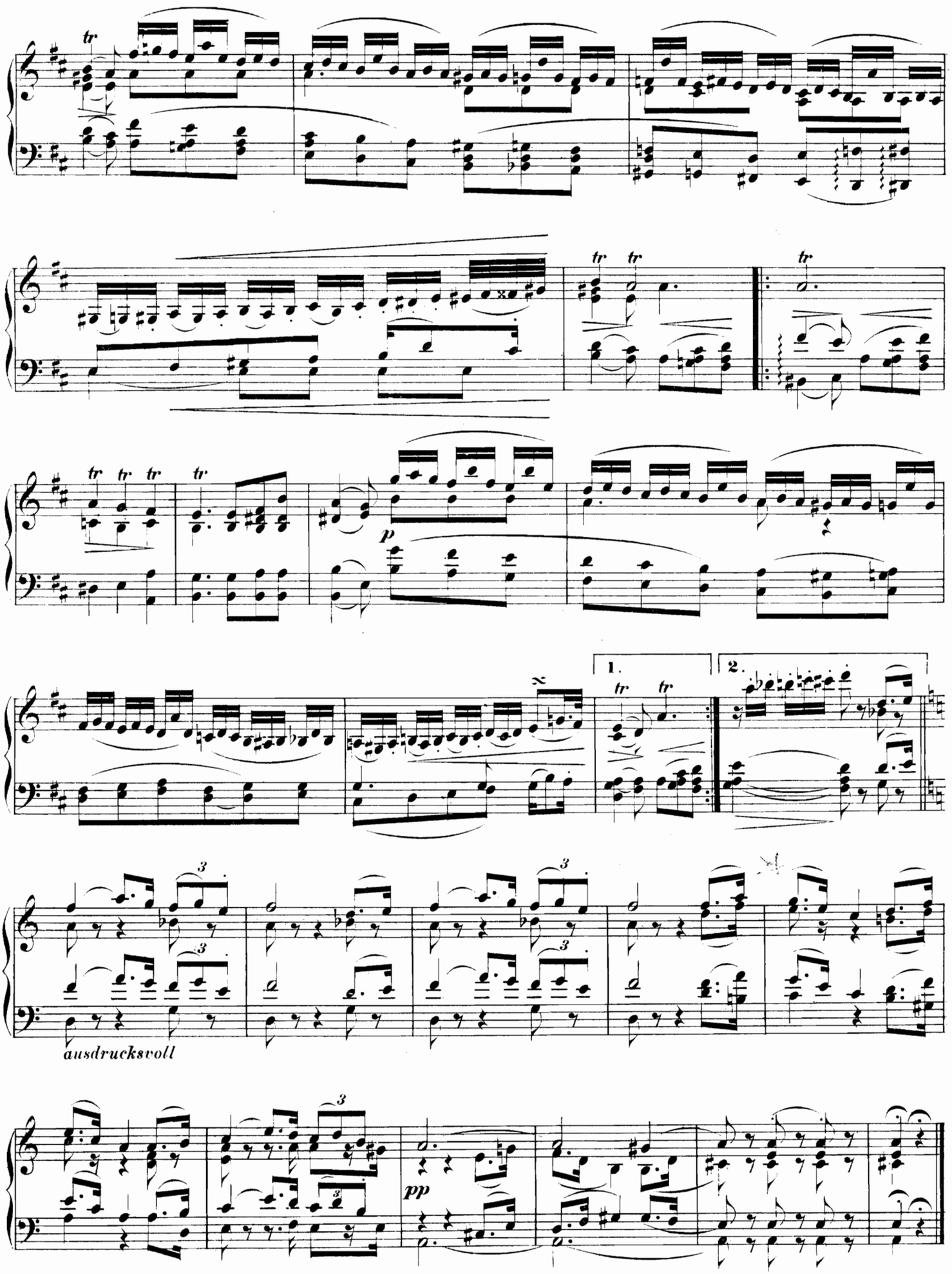
tr
tr tr
tr
tr tr tr
tr
p
1.
2.
tr tr
3
ausdrucksvoll
pp

SCHERZO.

Lebhaft. (♩. = 92.)

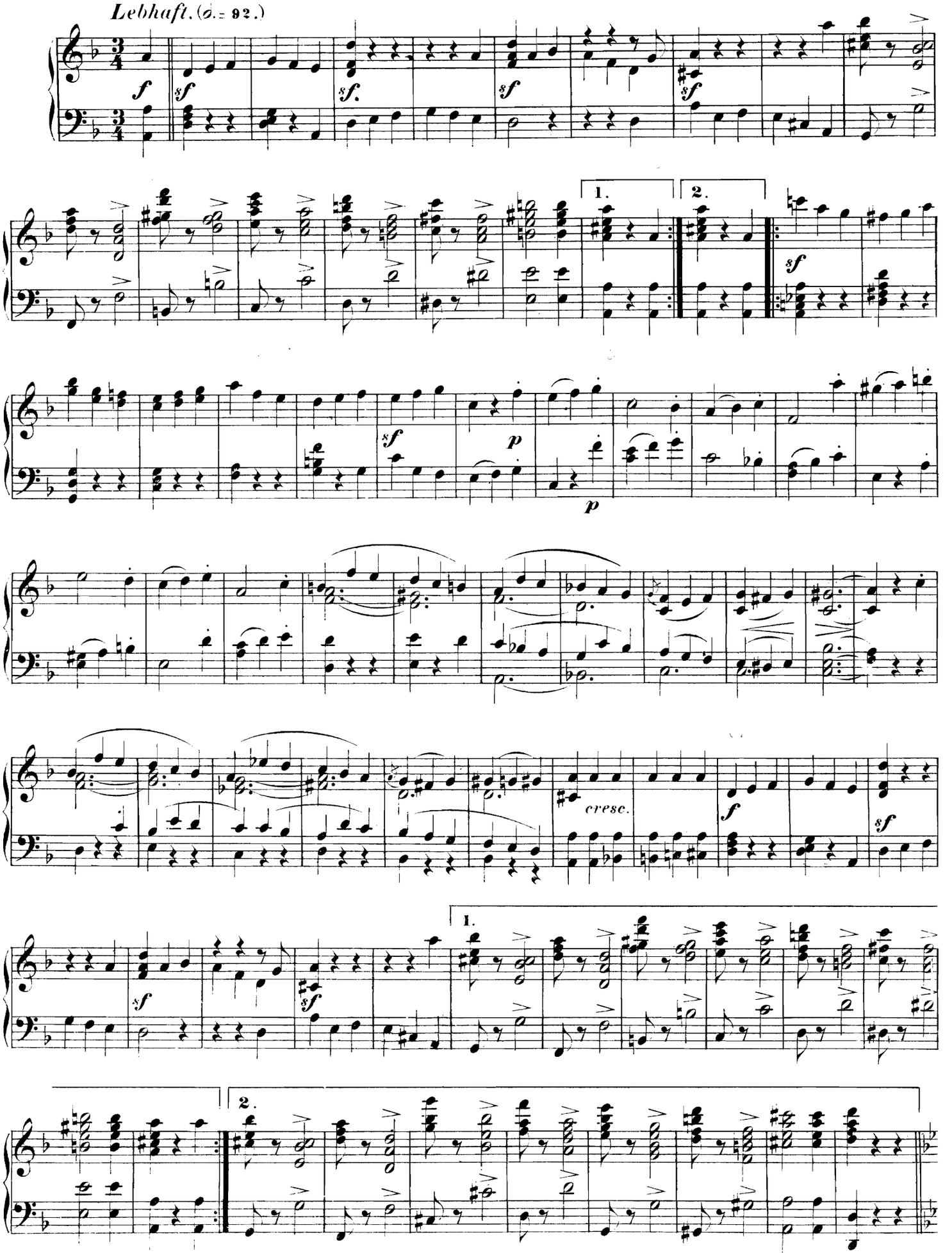

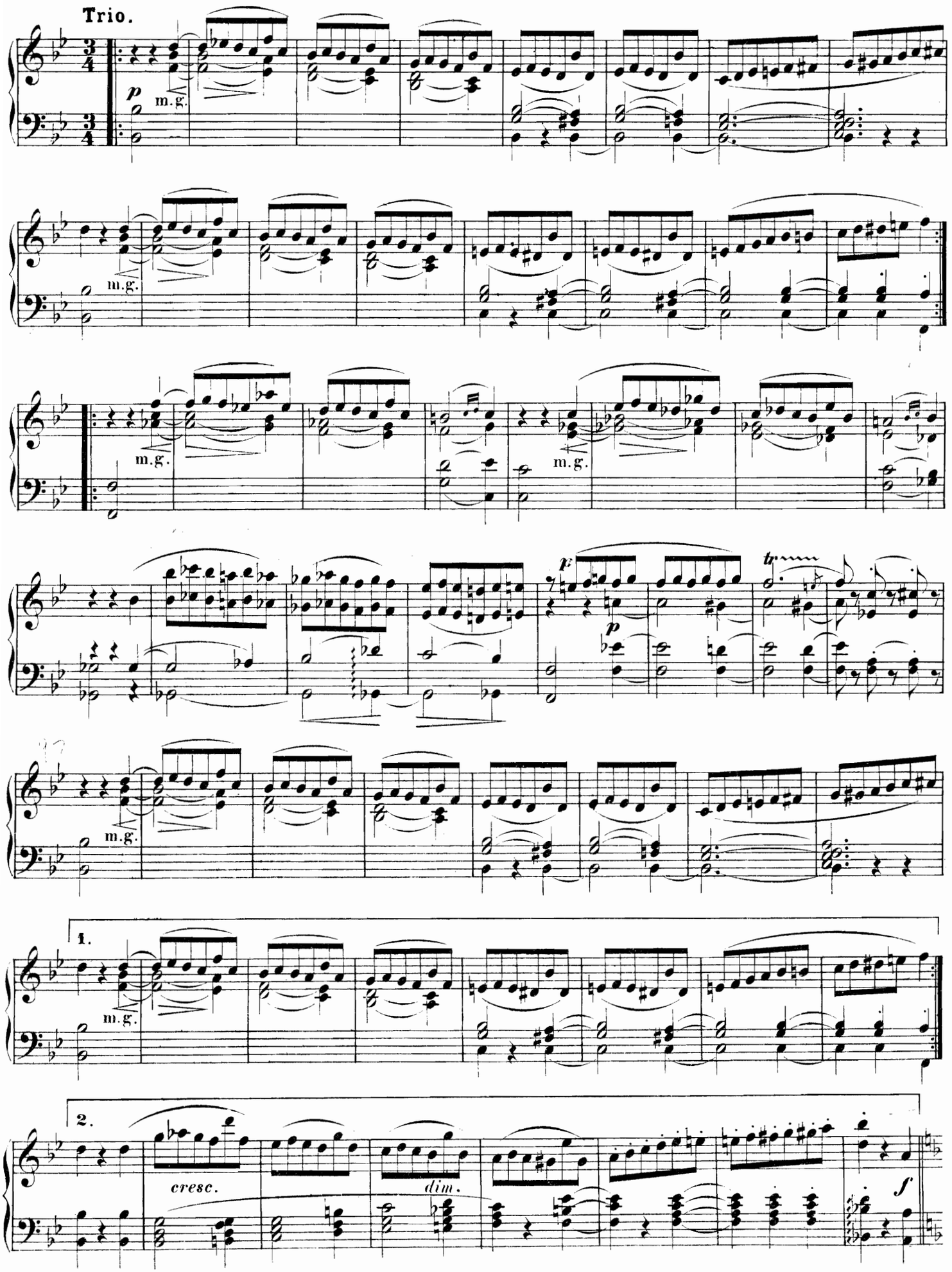
Trio.
p
m.g.
m.g.
m.g.
m.g.
p
tr
m.g.
1.
m.g.
2.
cresc.
dim.
f

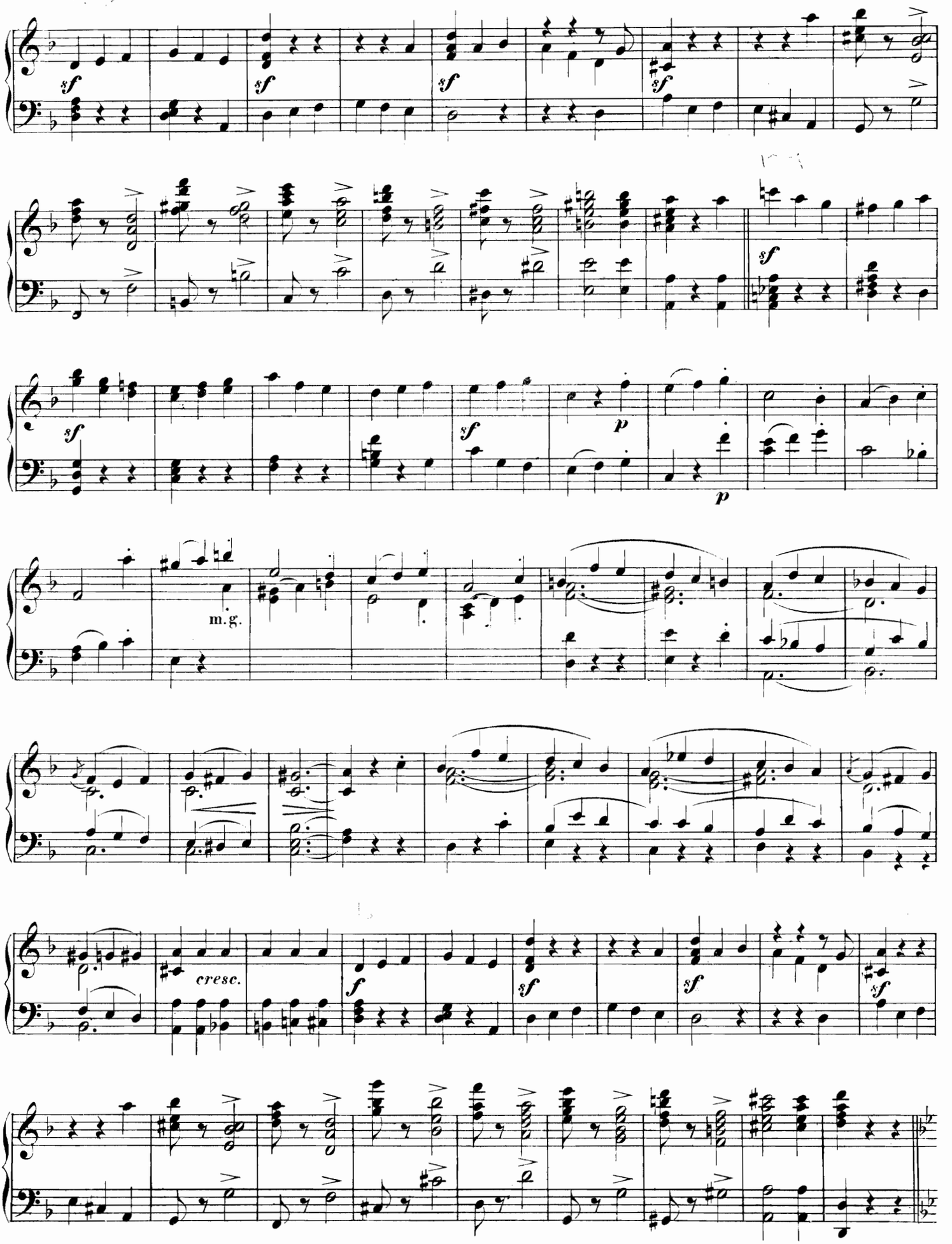
m.g.
cresc.

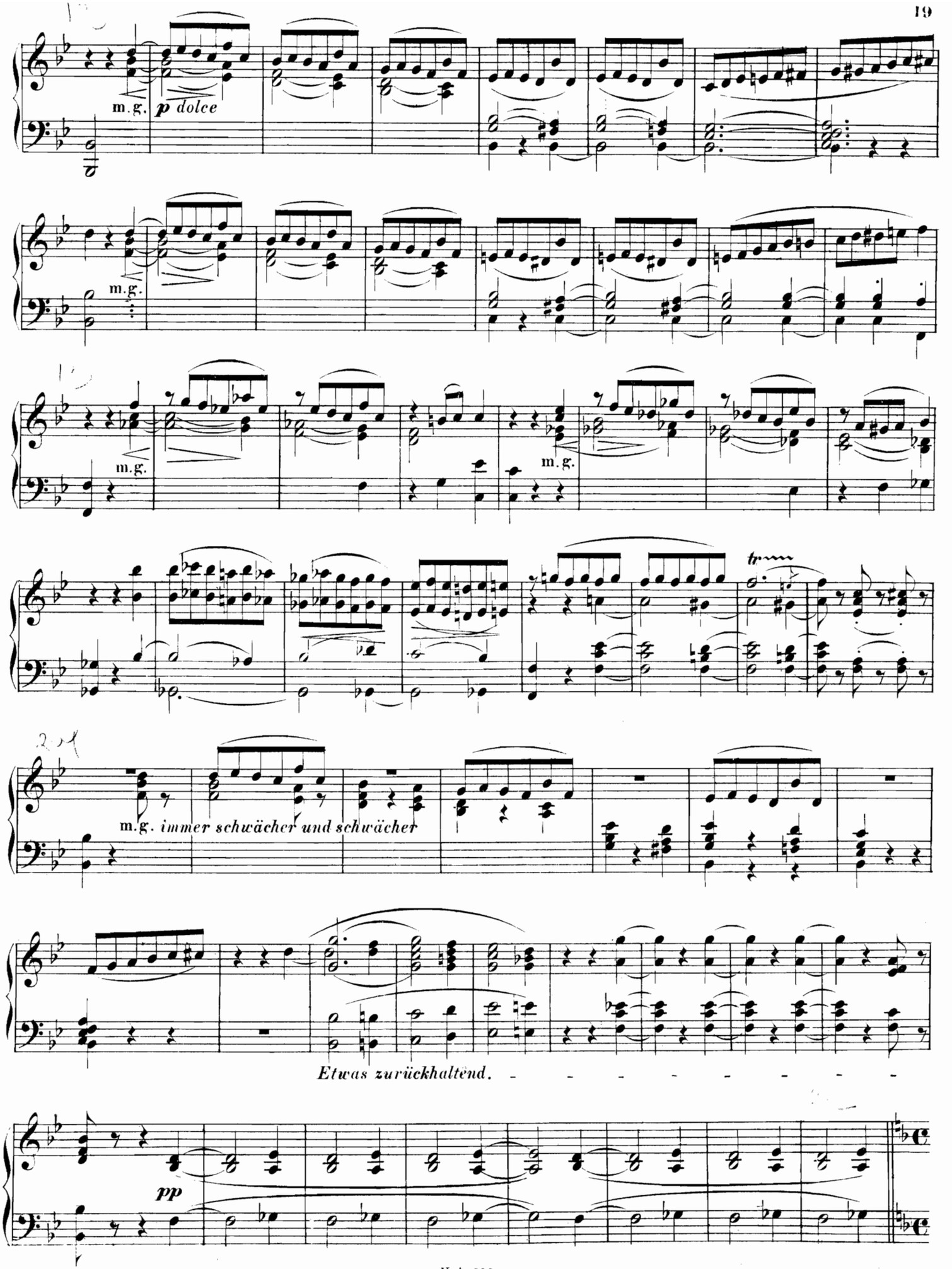
m.g.
p dolce
m.g.
m.g.
m.g.
tr
m.g. immer schwächer und schwächer
Etwas zurückhaltend.
pp

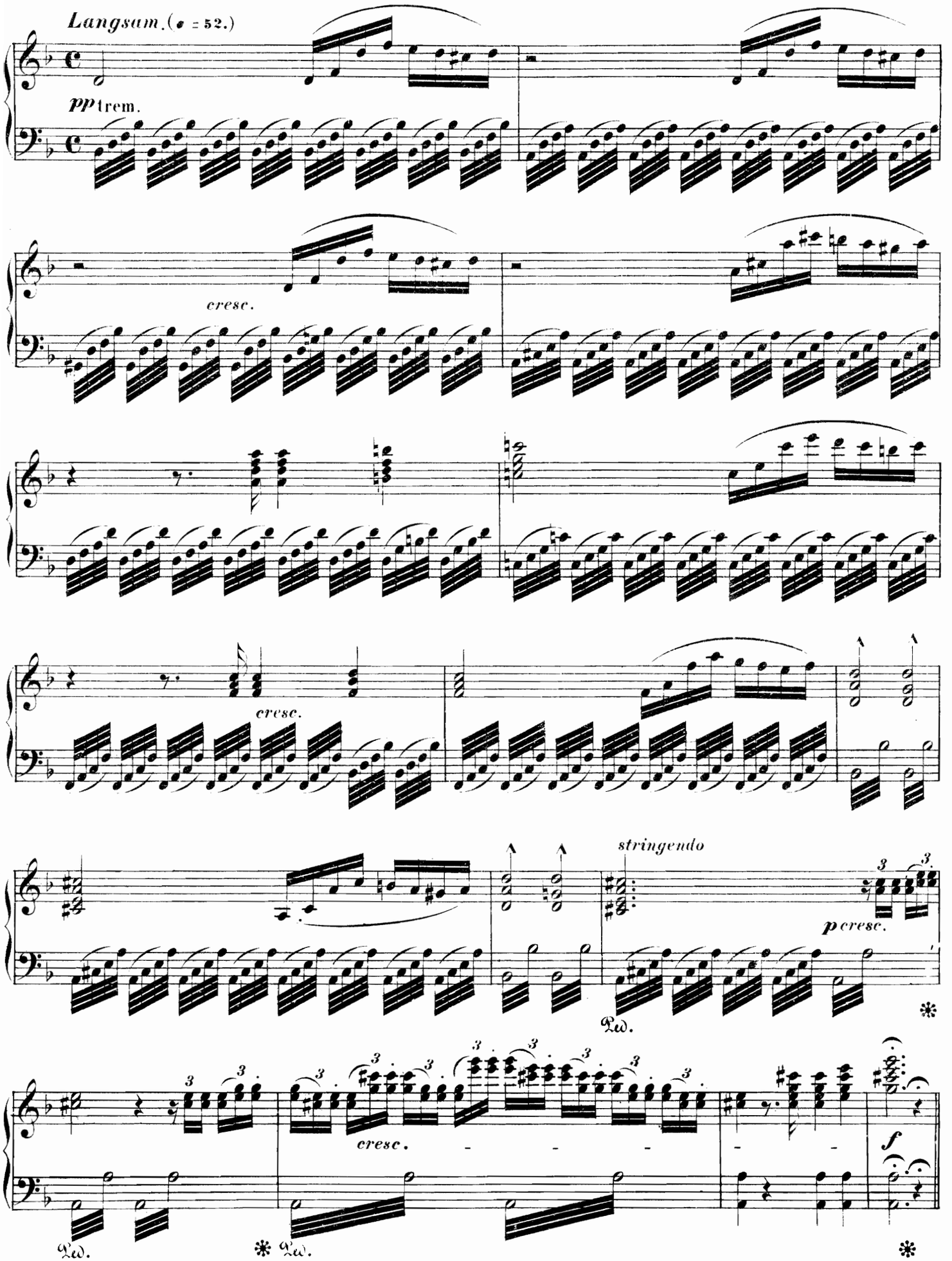
Langsam. (♩ = 52.)
pp trem.
cresc.
cresc.
stringendo
p cresc.
cresc.
f

FINALE.

Lebhaft. (♩ = 126.)

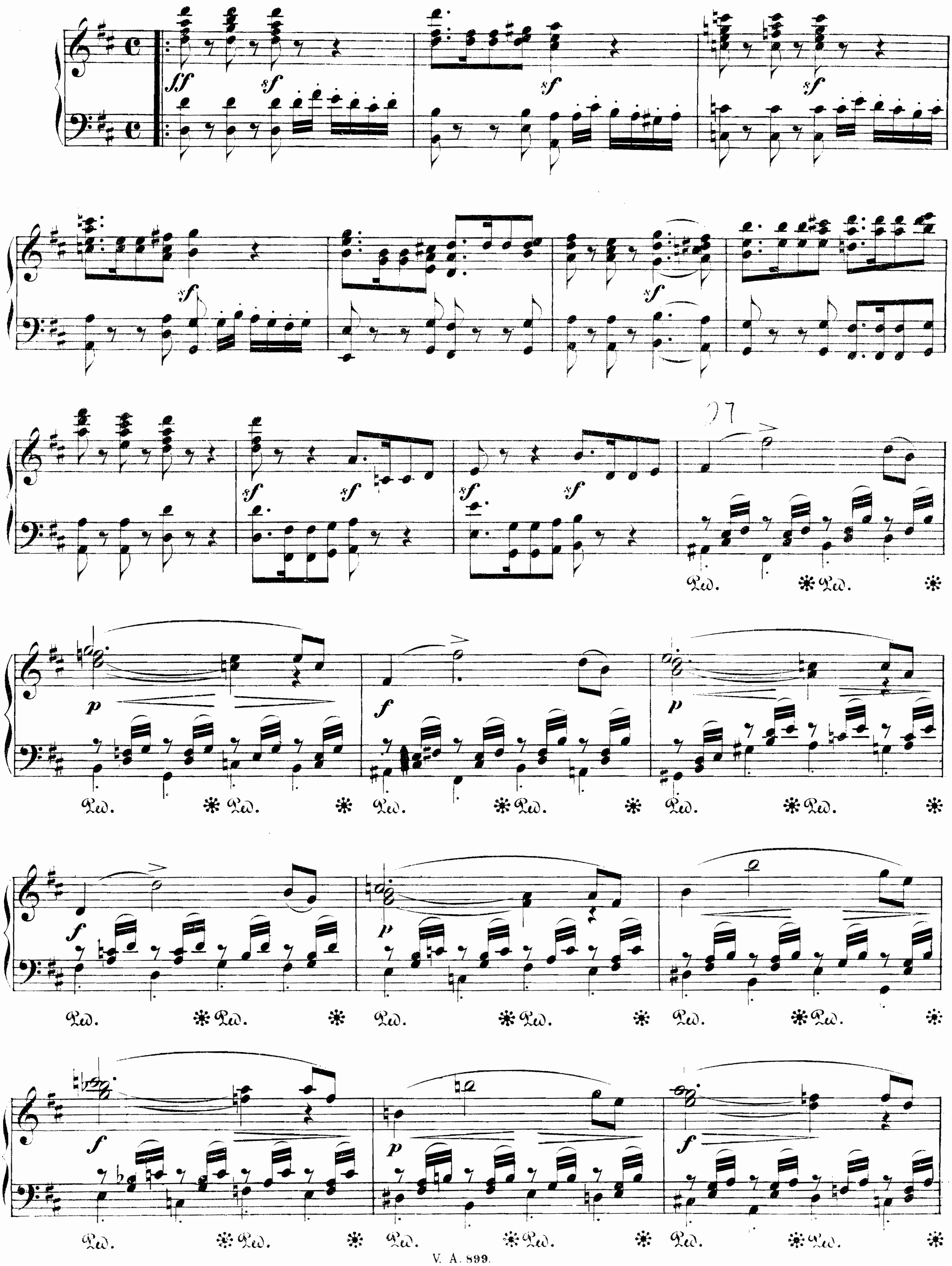

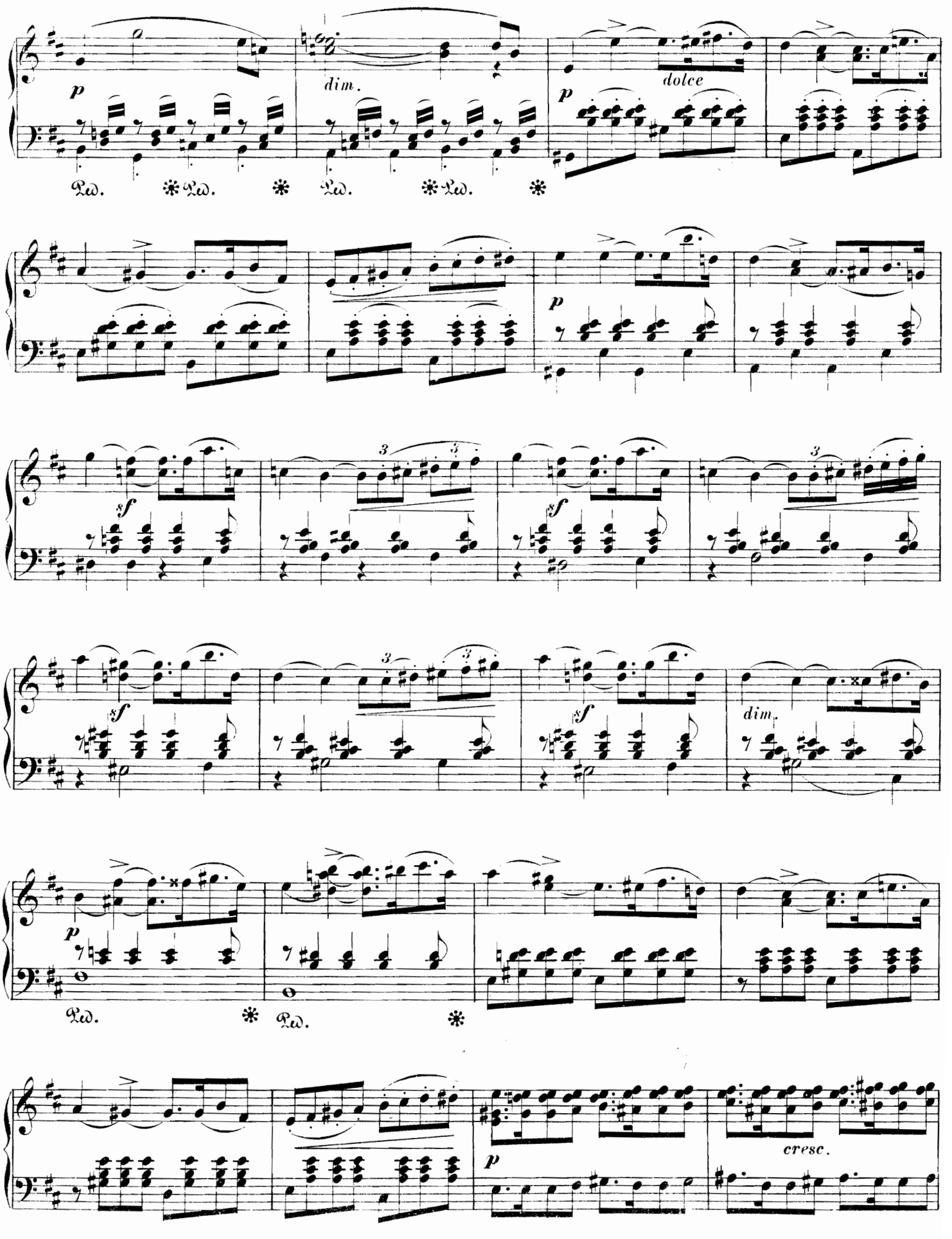
p
dim.
dolce
p
Ped. * Ped. * Ped. * Ped. *
p
sf
sf
sf
sf
dim.
p
Ped. * Ped. *
p
cresc.

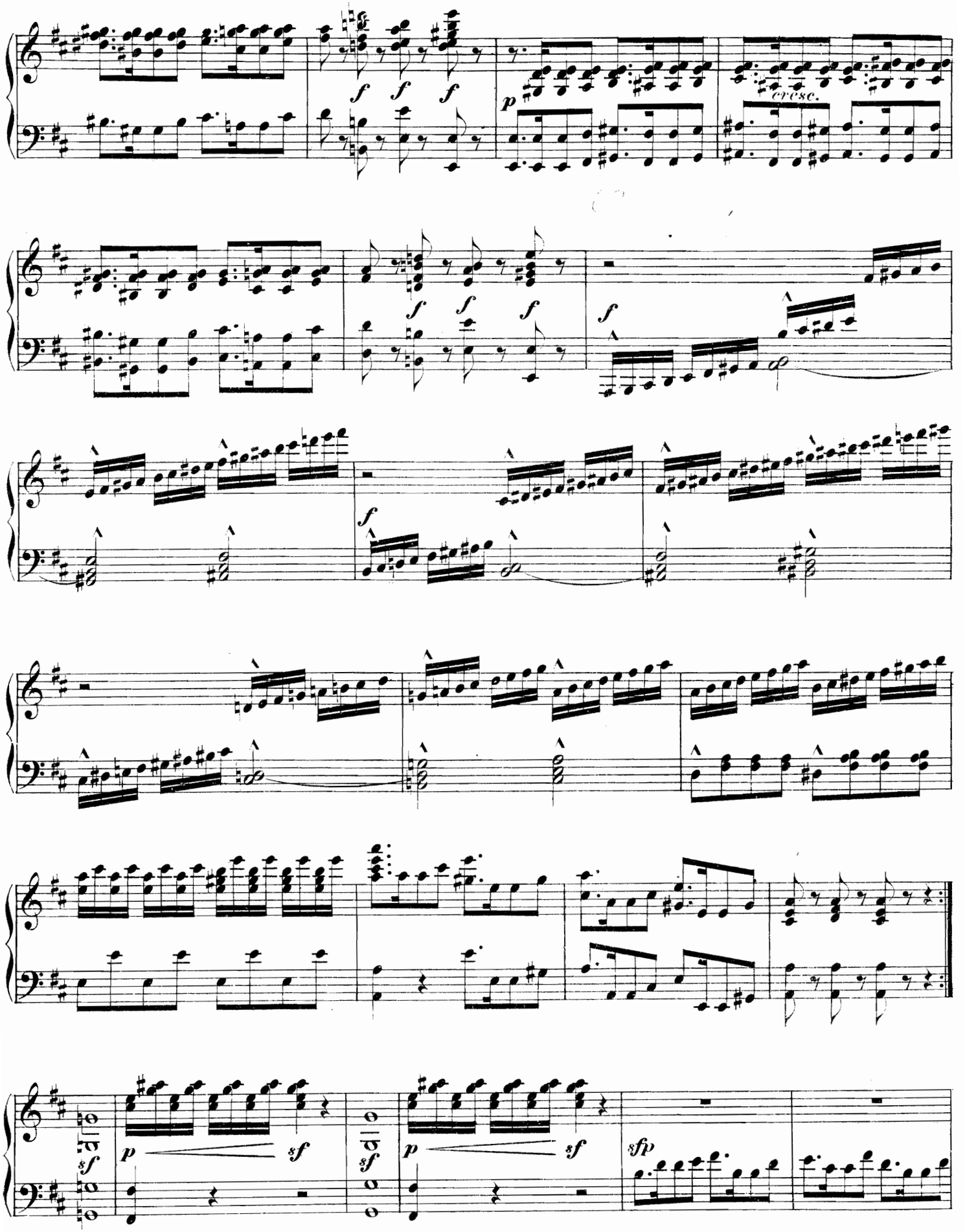
f
f
f
p
cresc.
f
f
f
f
f
sf
p
sf
sf
p
sf
sfp

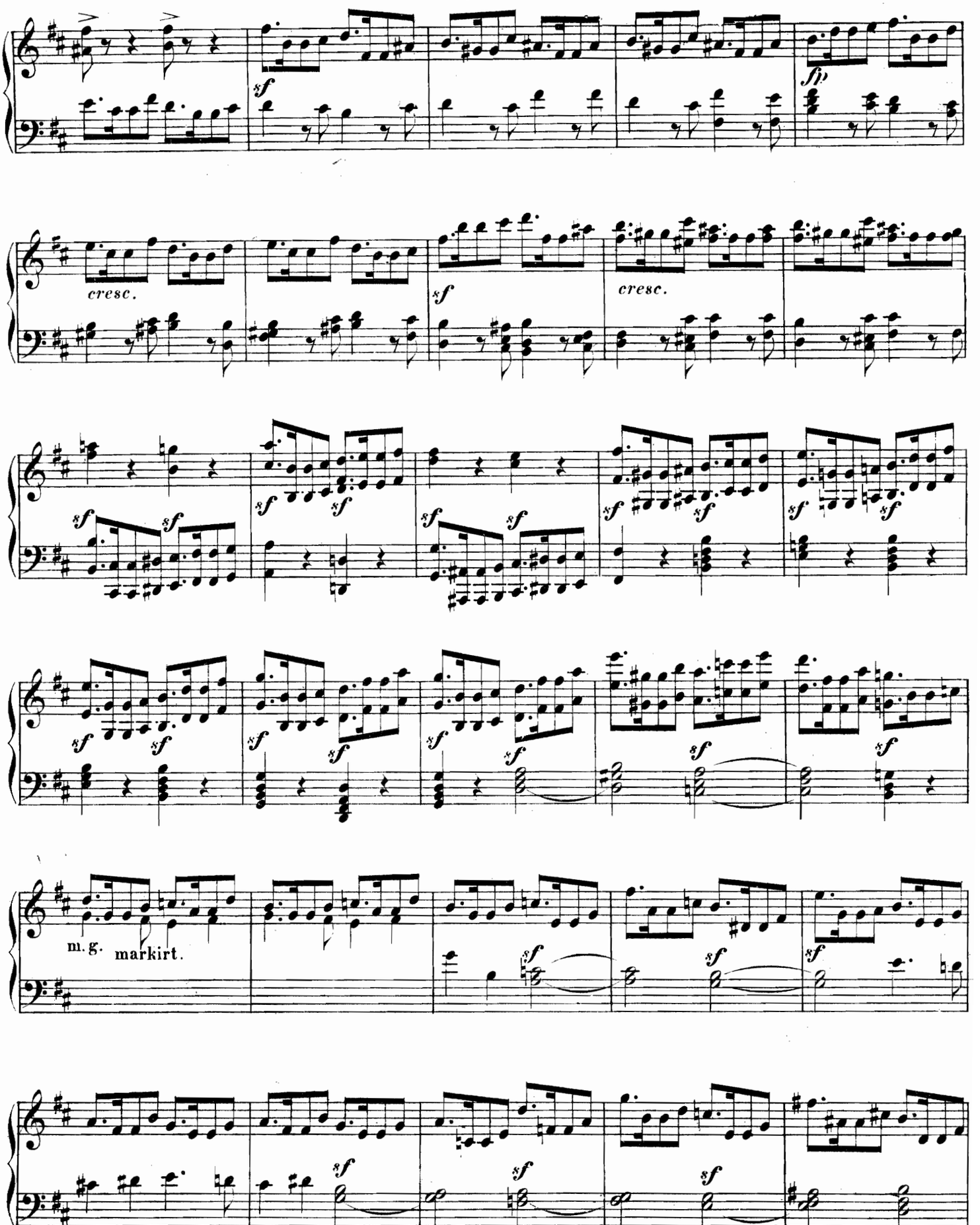
cresc.
cresc.
m. g. markirt.

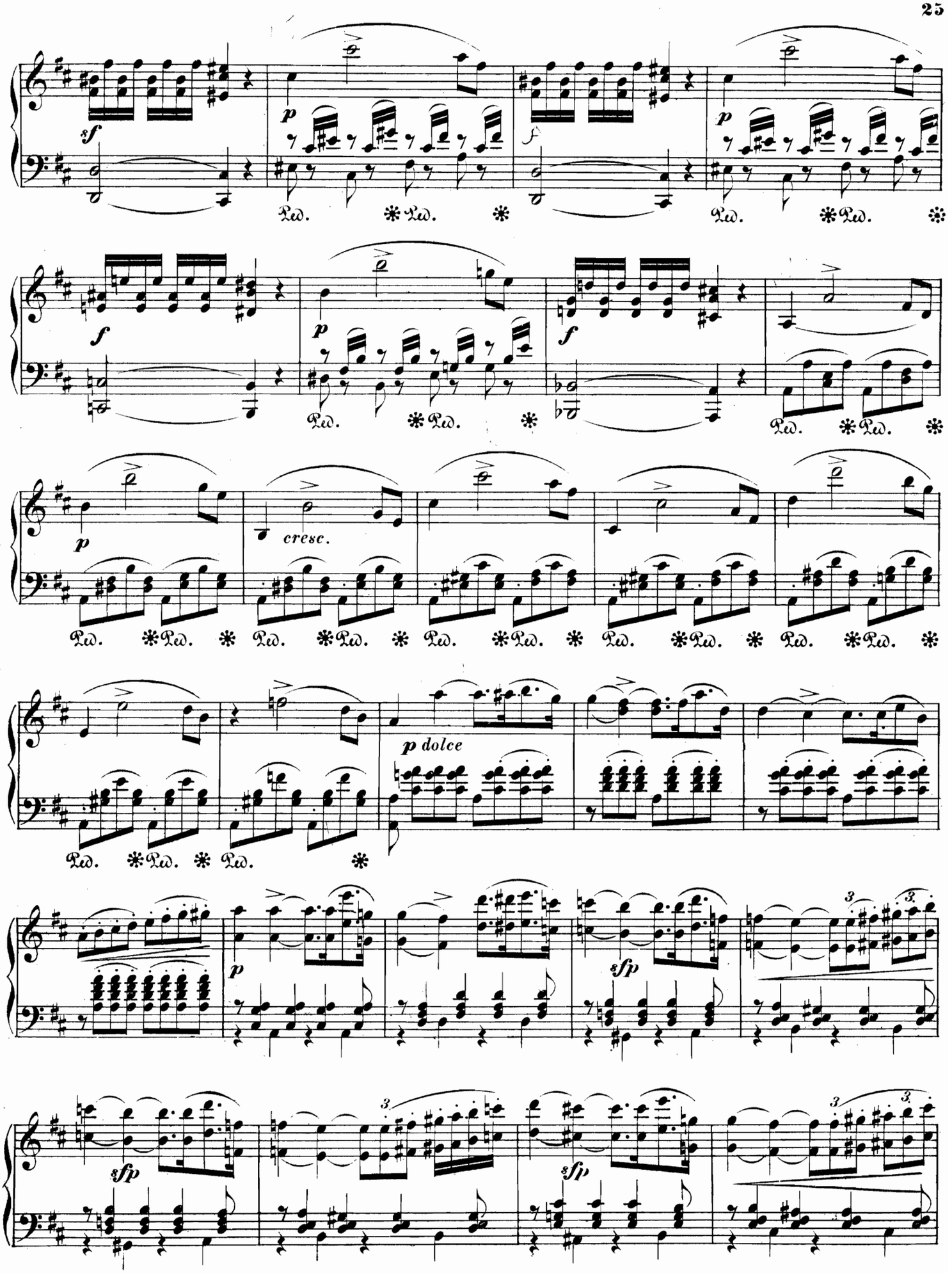
sf
p
Ped. * Ped. *
f
cresc.
p dolce
sfp
3

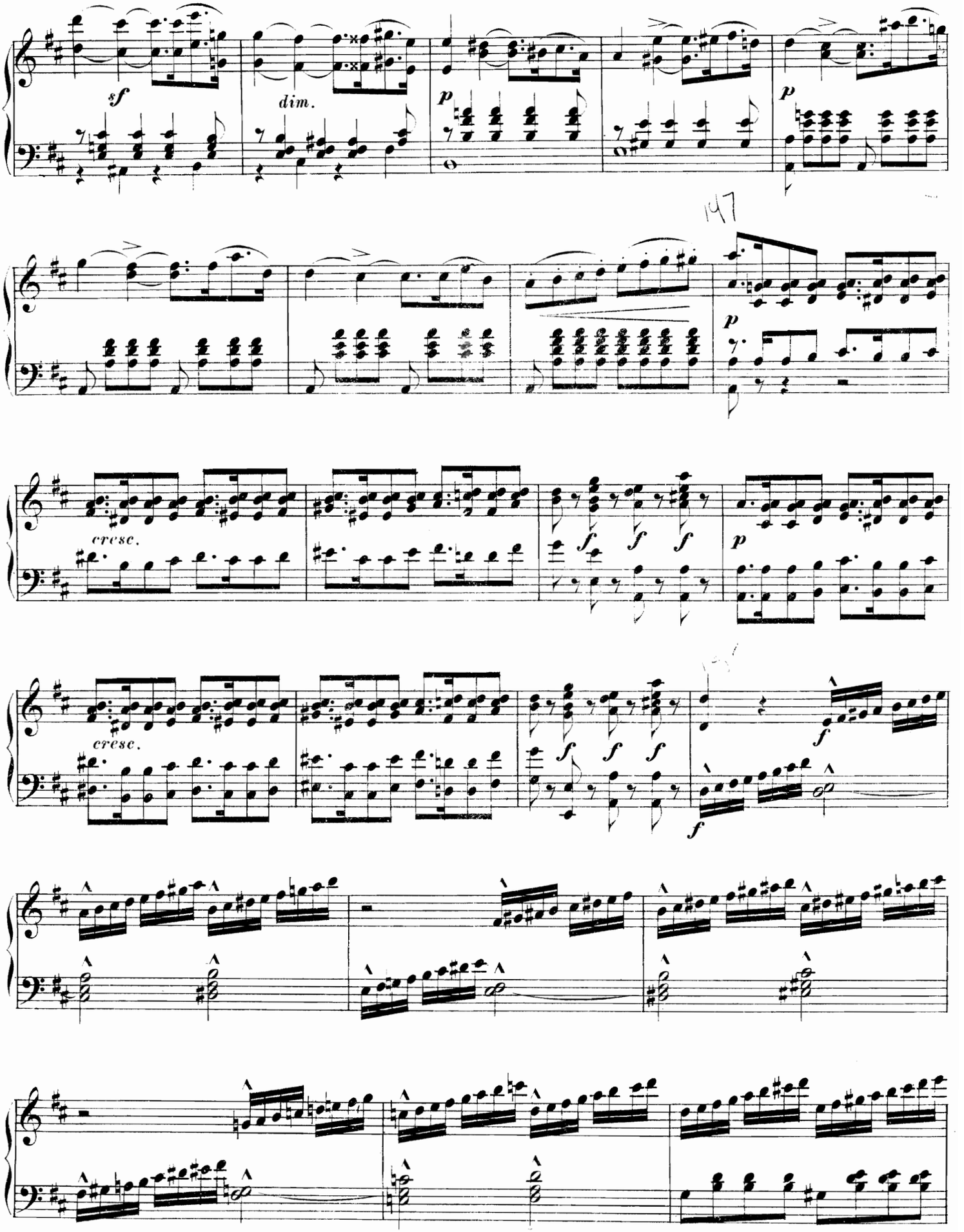
sf
dim.
p
p
197
p
cresc.
f
f
f
p
cresc.
f
f
f
f
f

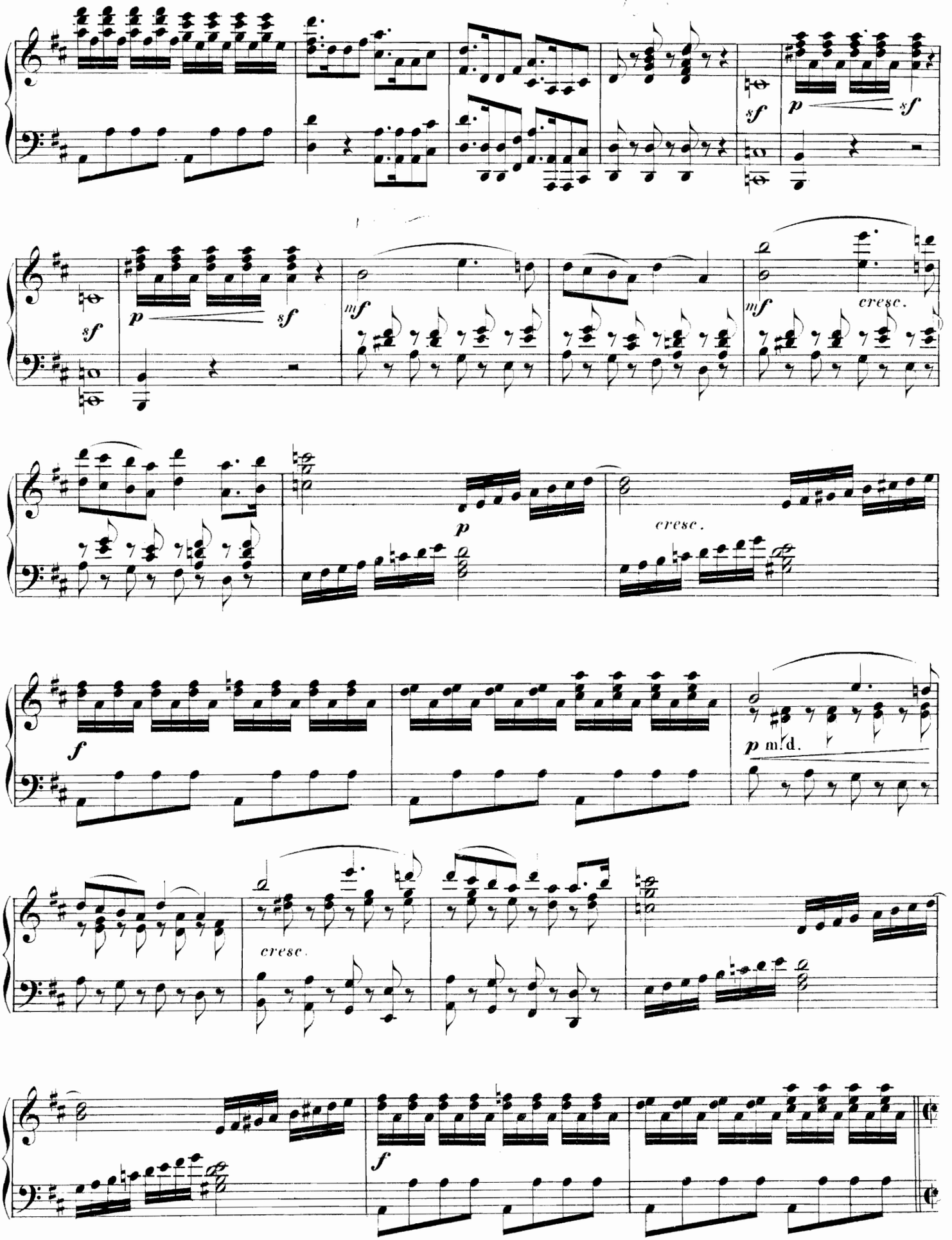
sf
p
sf
sf
p
sf
mf
mf
cresc.
p
cresc.
f
p m.d.
cresc.
f

Schneller.

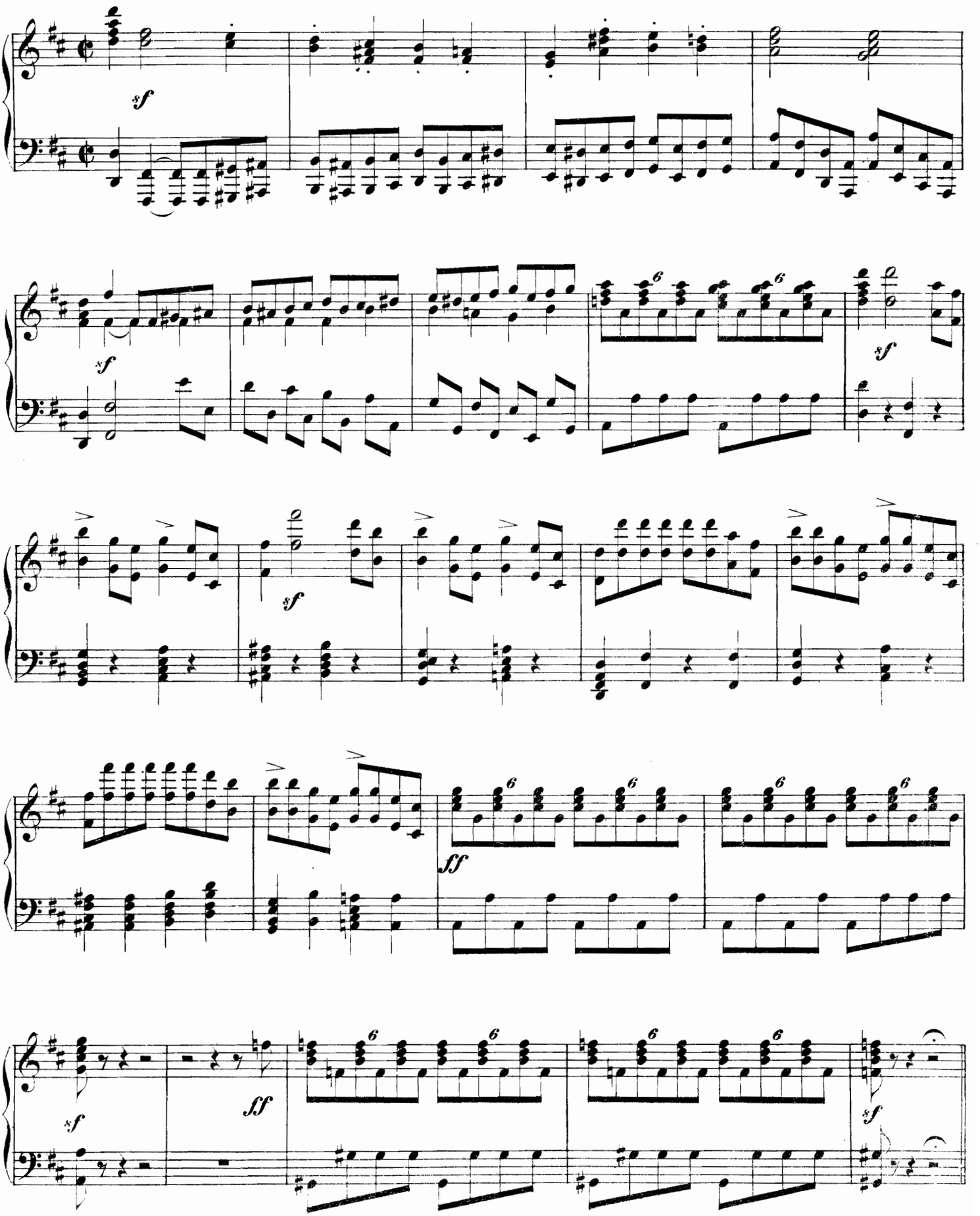

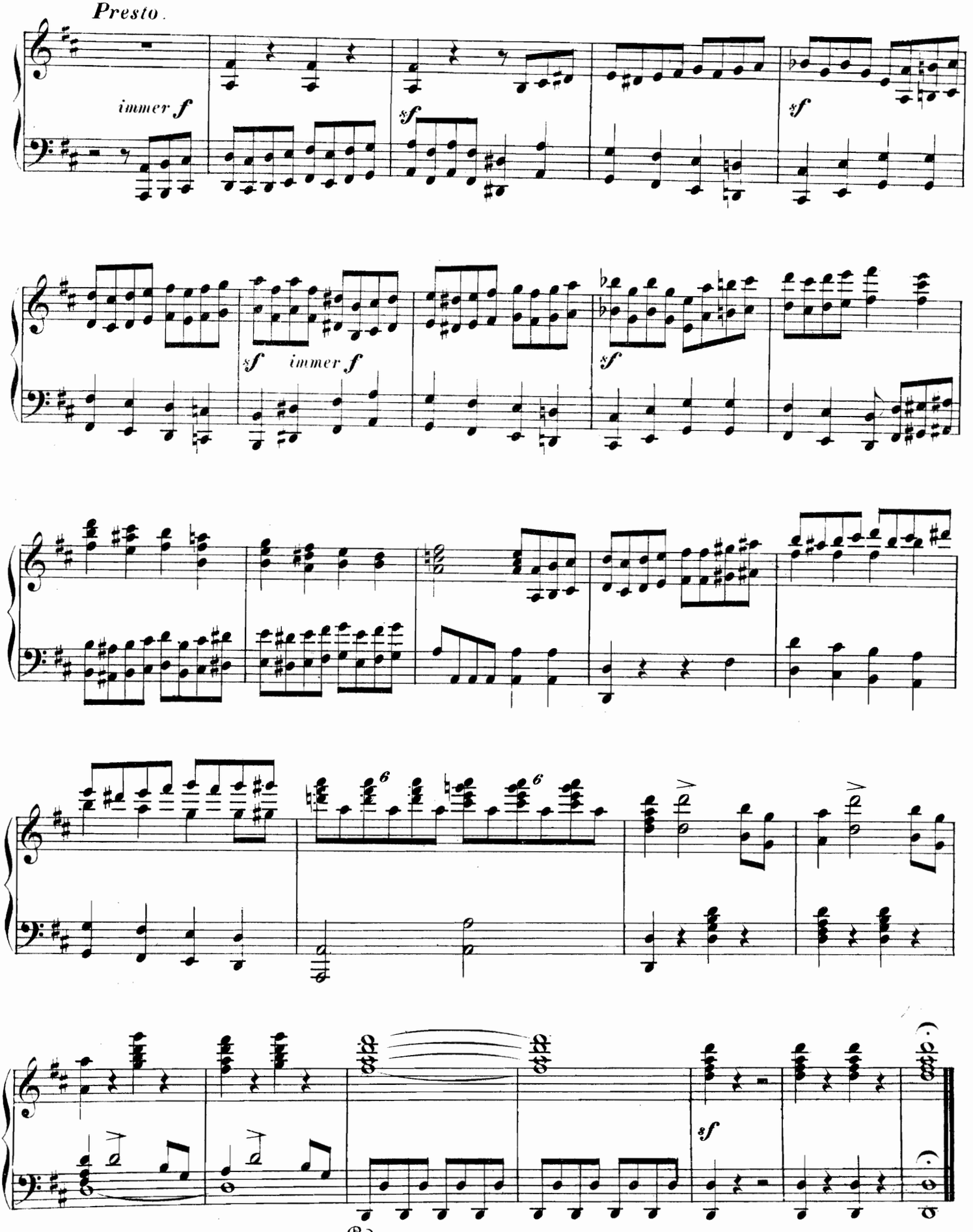

254876

KLAVIER-MUSIK.

Klavier zu 2 Händen.

Nr.

363 **Adagio.** Sammlung klassischer Sätze.
111/12 **Alte Meister.** Samml. wertv. Klavierst.
411 d. 17. u. 18. Jahrh. (Pauer.) 3 Bd.
2596 **Armee-Märsche.**
Bach, J. S., Klavierw. (Reinecke). 12B.
2 I. 49 Stücke.
3 II. Englische Suiten.
4 III. Klavierübung I. (Partiten.)
5 IV. Klavierübung II.
6/7 V/VI. Wohltemper. Klavier I, II.
2374/75 — Dasselbe (Mugellini).
8 VII. 21 Stücke.
1484 VIII. 22 Stücke.
1854 IX. Stücke, Originale u. Bearb.
1855 X. Stücke, Originale u. Bearb.
1922/23 XI/XII. 16 Konzerte.
1.764 — Album (Reinecke). 8. I/II.
1869 — Aria m. 30Veränd gn. (Klindworth)
1261 — Chaconne (Lamping).
2334 — Chaconne **(Busoni).**
10 — 371 Choralges. (Becker-Dörffel).
3747 — 60 ausgew. Choräle (Geßner).
2161 — Zweist. Inventionen **(Busoni).**
3127 — Two Part Inventions **(Busoni).**
3345 — Invenzioni a due voci **(Busoni).**
2307a/b — Zwei- u. dreistimm. Inventionen, spanisch **(Busoni).**
2162 — Dreist. Inventionen **(Busoni).**
3128 — Three Part Inventions **(Busoni)**
3389 — Invenzioni a tre voci **(Busoni).**
2876a — Konzert D moll (Reinecke).
2956 — Dasselbe **(Busoni).**
2459/60 — Org.-Choral-Vorsp. **(Busoni)** I/II.
2747 — Orgel-Choral-Vorspiele **(Reger).**
3355 — Orgel-Präludium u. Fuge. D dur **(Busoni).**
1371/72 — Orgeltokkaten, C., Dm. **(Busoni).**
3478/79 — Ouvert.(Suiten) Nr. 2.3 (Martucci).
1442 — Kleine Präludien (Reinecke).
1443 — Präludien u. Fugen (Reinecke).
1873 — Tokkata u. Fuge (Tausig-Kühner).
1916 — 6 Tonstücke **(Busoni).**
465 — Auswahl bel. Vortragsst. (Köhler).
2374/75 **Bach-Mugellini,** Wohltemp. Kl. I.II.
2241 **Bach, W. Fr.,** Orgel-Konzert **(Stradal)**
2293 — Phant. u. Fuge, Amoll **(Stradal).**
3495 **Bantock,** Dante u. Beatrice.
403 **Beethoven,** Op. 20. Septett (Horn).
21.929 — Album (Reinecke). 8. I/II.
2550 — Ecossaisen **(Busoni).**
22 — Sämtl. Konzerte (Reinecke).
984/86 — Dieselben einzeln: Nr. 1—3.
1373/74 — Konz. Nr. 4, G., Nr. 5, Es. **(d'Albert).**
1413 — Sämtliche Märsche.
1505 — Violinromanz., Cavat., Lento etc.
1712 — Sämtl. Sonaten (Reinecke). 8.
35/36 — Dies. u. Sonatin. (Reinecke). 8. I/II.
1324/25 — Sämtl. Sonaten u. Sonatinen. (Reinecke). 8. I/II.
1713 — Sämtl. Sonat. Instr. A. (Reinecke).
418 I/II — Dieselben u. Sonatinen. (Pracht-Ausgabe (Reinecke). I/II.
1714/15 — —Prachtausg. (Reinecke). Fol. I/II
1155 — Sonatinen. Instr. Ausg. (Reinecke)
45 — 54 kleinere Stücke (Reinecke). 8.
3653/54 — 9 Symphonien, leicht I/II.
39 — Dieselben in 1 Bde. 8.
3661/69 — Dieselben einzeln: Nr. 1—9.
401/II — Dieselben **(Liszt).** I/II.
766/73 — Dieselben einzeln. Nr. 1—8.
774 — Nr. 9 D moll.
3698 — Jenaer Symphonie Cdur (Singer).
2472 — Ferne Geliebte **(Liszt).**
3522 — Violinkonzert. Op. 61 (Perabo).
2875 — Serenade D dur. Op. 8.
2838 — 11 Wiener Tänze (H. Riemann).
47 — Sämtl. Variationen (Reinecke). 8.
1586 — Ausgew. Variationen (Reinecke).
1600 — Siehe Jugendbibliothek. Heft I.
2101/2 **Bendel, F.,** Vortragsstücke I/II.
3028/29 — Mondscheinfahrt, Spinnrädchen.
3492 **Berens,** Op. 61. N. Schule der Geläufigkeit.
3529/32 — Dieselbe. Heft I—IV.
3524 — Op. 89. Pflege der linken Hand.
312 **Berger,** Etüden Op. 12, 22 (Reinecke). 8.
2429 **Berlioz,** Ungar. (Ragoczy) Marsch.
1991 — Ungar. Marsch. Sylphentanz u. Irrlichtertanz.
2179 — Gnomenchor u. Sylphentanz aus »Fausts Verdammung« (Tausig).
1327/29 **Bertini,** Etüden. Op. 29, 32, 100.
280 — Dieselben in 1 Bde. (Dörffel). 8.
435/36 — Etüd. f. d. Unterr. bez. Hennes I/II.
2226 — Op. 84. 12 leichte Klavierstücke.
2202 **Bizet, G.,** Album.
3229 — Carmen-Phantasie.
3347 **Blanchet,** Op. 7. 5 Etüden.
3369 **Bleyle,** Op. 12. Bausteine.
3552/53 — Op. 18. Taus. u. eine Nacht. I/II.
2825 **Blumenthal,** Op. 1. La source — Die Quelle.
4074/75 **Brahms,** Op. 35. Paganini-Variat. I/II.
967 **Breslaur,** Op. 27. Techn. Grundlage.
1552 — Op. 30. Techn. Übungen für den Elementar-Klavier-Unterricht.
3232 **Bruch,** Op. 12. 6 Klavierst. (Germer).
2606/8 **Bülow,** Klass. Klavierwerke a. seinen Konzert-Programmen. I/III.
2609 **Bülow-Cramer,** 60 Etüden.
2610/13 — Dasselbe in 4 Heften.
1263 **Burgmüller,** Op. 35. Mußestunden.
3745 — Op. 100. Etüden.
2614/15 — Op. 105. 109. Etüden.
2068 — Ausg. Vortragsst. (X. Scharwenka)
2071 — Ausg. Etüden a. Op. 100. (do.)

Klavier zu 2 Händen.

Nr.

2861 **Busoni,** Concerto. Op. 39.
2907 — All' Italia!
2908 — Intermezzo.
3053 — Berceuse.
3054 — Fantasia nach J. S. Bach.
3491 — Fantasia contrappuntistica.
3841 — Op. 22. Variationen u. Fuge über Chopins C moll-Präludium.
1598 **Cherubini,** Album (Reinecke). 8.
Chopin, Klavierwerke (Friedman).
3811 Bd. I. Walzer.
3812 » II. Mazurkas.
3813 » III. Polonaisen.
3814 » IV. Notturnes.
3815 » V. Balladen u. Impromptus.
3816 » VI. Scherzos und Phantasie.
3817 » VII. Etüden.
3818 » VIII. Préludes und Rondos.
3819 » IX. Sonaten.
3820 » X. Verschiedene Stücke.
3821 » XI. Konzerte.
3822 » XII. Konzertstücke.
3881/83 — Dieselben in 3 Bänden.
81.729 — Album (Reinecke). 8. I/II.
2152 — Impromptus Op. 29, 36, 51, 66.
1193/94 — Konzerte, Op. 11, 21 (Reinecke).
3315 **Chovan,** Op. 11. Frühlingsszenen.
3316 — Op. 15. 5 Tonbild. a. d. Jugendleb.
287 **Clementi,** Gradus ad Parnassum (50 Etüden) (Köhler). 8.
2018/20 — Gradus ad Parnassum. Vollst. instr. Ausg. v. Br. Mugellini. I/III.
2616 — Gradus ad Parnassum **(Tausig).**
1468 — Ausgew. Etüden a. d. Gradus ad Parnassum, Instr. Ausg. (Kühner).
3157 — Prälud. u. Übungen (Wiehmayer).
471/73 — Sämtliche 64 Sonaten. I/III.
1604/6 — Ausgew. Sonaten (Germer). I/III.
286 — Sonatinen Op. 36, 37, 38 (Dörffel).
510 — Sonatinen (Op. 36) (A. Hennes).
1495 **Corelli,** Album. Orig. u. Bearb. 8.
1601 **Couperin,** Album. (Reinecke). 8.
951 **Cramer,** Album. Orig. u. Bearb. 8.
407 — 42 Etüden (Knorr).
2609 — 60 Etüden **(Bülow).**
2610/13 — Dasselbe in 4 Heften.
440/43 — Die ber. Etüden. (Coccius). 4 Bde.
938 — Ausgewählte Etüden (Henselt).
1417 — Ausg. Etüd. Instr. Ausg. (Kühner).
288 — Pianoforte-Schule (Brissler). 8.
Czerny, Studienwerke. (Krause u. a.):
2741 — Erster Anfang. 100 leichte Übgn.
790 — Kl.-Unterr. f. Anfänger. 100 Erhol.
2723 — Op. 92. Toccata in C.
807/10 — Op. 139. 100 Übungsst. 4 Bde.
900 — Dieselben in 1 Bande.
2440 — Op. 261. 125 Passagen-Übgn. (L. Klee).
901 — Op. 299. Schule d. Geläufigkeit.
811/14 — Dieselbe. I/IV.
3639 — Op. 335. Legato u. Staccato.
2724/25 — Dasselbe. I/II.
1571 — Op. 337. 40 tägliche Übungen.
2726 — Op. 365. Schule des Virtuosen.
2727/30 — Dasselbe in 4 Heften.
2731 — Op. 399. Schule der linken Hand.
3135 — Op. 453. 110 Exercices.
2732 — Op. 481. 50 Übungsstücke.
2733 — Op. 584. Kleine Pianof.-Schule.
2734 — Op. 599. Erster Lehrmeister.
815 — Op. 636. Vorschule z. Fingerfertigk.
409 — Op. 684. Aufmunterung z. Fleiß.
3589 — Op. 718. Etüden f. d. linke Hand.
902 — Op. 740. Kunst d. Fingerfertigkeit
816/21 — Dieselbe. I/VI.
2735 — Op. 748. 25 Übung. f. kleine Hände
3182 — Op. 777. Fünf-Finger-Melodien. 24 Übungsstücke.
2736/37 — Op. 802. Prakt. Fingerübung. I/II.
2738 — Op. 821. 160 8taktige Übungen.
2739/40 — Op. 834. Virtuosität (Neue Schule der Geläufigkeit). I/II.
2030 — Op. 849. 30 Etudes de Mécanisme.
3592 **Damm,** Herbstblumen (Germer).
2296 **Dechend, H.,** Moderne Fingerübungen
1379/80 **Deutsche Tänze** (Pauer). 2 Bde. 8.
3715 **Diabelli,** 11 Sonatinen. Op. 151, 168.
1225/26 — Op. 151, 168. Sonatin. (Krause).
1445 **Döhler,** Op. 47. Großer Walzer B.
3640 — Album.
1429 **Döring,** Op. 30. Rhythmische Studien
1595 **Dussek,** Op. 20. 6 Sonatin. (Jadassohn)
289 — Leichte instr. Stücke u. Sonaten.
2503 — Sonaten. Op. 10, 70, 77.
408 **Duvernoy,** Op. 61. 24 melod. Etüden.
457 — Op. 120. 15 Etüden.
3494 — Op. 176. Elementar-Unterricht.
1593 — Op. 271. Die musikal. Woche.
3499 — Op. 276. Vorschule d. Geläufigk.
1337 **Eggeling,** Stud. f. d. h. mech. Ausbild.
2957/58 — Anweisung u. Studien nach J. S. Bachs Methode. Heft I/II.
516 — 30 Exercises.
2896/98 **Enna,** Skizzenbuch. Heft I/III.
2964 — Kleine Novellen.
2965 — Poetische Tonbilder.
2966 — Lyrisches Album.
Etüdenschule siehe Kühner.
416 **Field,** Sämtl. Notturnos (Reinecke).
1765 **Fielitz,** Klavierw. Bd. I. Op. 7, 17, 28, 37
1766 — — Bd. II. Op. 27, 48, 49, 61.
3233 — Op. 7. Kinder d. Südens (Germer).
2384 — Op. 37. 4 Stimmungsbilder.
2837 — Op. 88. 2 Klavierstücke.
2905 — Op. 90. Variiertes Thema.
2839 **Fleck,** Grundlage d. Klaviertechnik.
2130 **Förster,** Aus der Kinderwelt. Op. 96.
1008 — Musikalisches Bilderbuch. Op. 9.

Klavier zu 2 Händen.

Nr.

1711 **Frey,** Anfangsgründe d. Klavierspiels.
3702 — Op. 23. Wanderskizzen.
804 **Gade,** Pianofortewerke.
751 — Album. Orig. u. Bearb. 8.
2299 — Op. 28. Sonate, Emoll.
361 **Gavotten-Album** (Pauer). 8.
3391/95 **Germer, Mod. Vortragsalbum.** I/V.
927 **Gluck,** Album. Orig. u. Bearb. 8.
1954 **Götz,** Op. 7. Lose Blätter. 9 Klavierst.
520 **Grenzebach,** Etüden. Op. 7 u. 8.
2407/8 — Etüden. Op. 7, 8.
1858 **Grètry,** Danses villageoises.
749 **Grieg,** Op. 7. Sonate E m.
2882 — Menuett aus der Sonate. Op. 7.
3573/74 **Grimshaw,** Alt-Englische Weisen, Balladen und Tänze. I/II.
3641 **Haberbier,** Op. 53. Etudes-Poésies.
1784/86 **Händel,** Klavierw. (Kühner). I/III.
3490. — IV. Fugen und Fughetten.
100.958 — Album. (Krause.) 8.
1919 — Leichte Stücke (C. Kühner).
1202 — 17 Menuetten (Pauer).
2405 **Haessler,** Op. 13. Grande Gigue. Dm.
1321 **Hässner,** Op. 26. Heidelbg. Kommerslieder-Potpourri. Mit Singstimm.
115.937 **Haydn, Jos.,** Album (Reinecke). 8. I/II.
119a/d — Sämtliche Sonaten. I/IV.
539 — Sonaten f. d. Unterr. (Hennes).
121 — 7 kleinere Stücke.
485 — 12 kleine Stücke.
124a/b — 12 Symphonien (Rietz). I/II.
1322 — Dieselben. Wohlf. Ausg. in 1 Bde.
776/89 — 14 Symphonien einzeln.
2024 — Symphonie Nr. 16 (Oxford).
2025 — Symphonie Nr. 18. (Abschieds-).
1498 **Haydn, Mich.,** Album (Schmid). 8.
2901 **Heller,** Op. 12. Rondoletto a. Zigeun.
3307 — Op. 15. Rondino. G dur.
2970 — Op. 37. Phant. üb. eine Romanze.
— Op. 75 Nr. 1. Romanze (Germer).
3317 — Op. 75 Nr. 2. Romance variée.
2278 — Op. 77. Saltarello, A moll.
1588 — Op. 81. 24 Präludien.
2975/77 — Op. 81. 24 Präludien. Heft I/III.
2261 — Op. 85 Nr. 1. Tarantelle, A moll.
2880 — Op. 85 Nr. 2. **Tarantelle As dur.**
2385/88 — Op. 86. Im Walde. I/IV.
2913 — Op. 88. Dritte Sonate, C dur.
1589 — Op. 119. 32 Präludien für Lilli.
3184/85 — Dieselben (Germer). I/II.
2914 — Op. 120. Lieder (Original).
3634 — Op. 121. Ball. Erzählg. Träumerei.
2978 — Op. 122. Walzer-Träumereien.
3712 — Op. 123. Fliegende Blätter.
3464 — Op. 124. Kinderszenen (Germer).
1396 — Op. 125. 24 Etüd. f. d. Jugend.
3186/87 — Dieselben (Germer). I/II.
2329 — Op. 129. 2 Impromptus.
3312 — Op. 140. Reise um mein Zimmer.
3469 — Op. 141. 4 Barkarolen (Germer).
3313 — Op. 143. Vierte Sonate, B moll.
2878 — Op. 144 Nr. 1. Fingalshöhle.
2879 — Op. 144 Nr. 2. Elfenmarsch.
2294 — Op. 145. Ein Heft Walzer.
1689 — Tarantellen. Op. 8 u. 137.
752/1407 — Album (Reinecke). 8. I/II.
1005 **Helm,** 20 Kinderstücke. Op. 9.
Hennes, Klav.-Unterrichtsbr. Kurs. I. Kursus II—V.
— 250 melod. Übungsstücke. (Klav.-Unterrichts-Briefe ohne Text in 5 Abteilungen.) Abt. I kart. Abt. II/V kart.
1007 **Henriques,** Miniatures. Op. 11.
1391 **Henselt,** Op. 5. 12 Etüden.
3343/44 — Op. 5 Nr. 11. Liebeslied B dur u. H dur (Germer).
3476 — Op. 10. Romanze B moll (Germer)
1330 — Album (Reinecke). 8.
1447a/b **Herz,** Gammes d.-engl., d.-franz.
3379 — Op. 21. Exercices et Préludes **(Scharwenka).**
1364 **Hofmann, H.,** Op. 52. Tromp. v. Säkk.
2979 — Op. 57. Ekkehard.
1908/9 — Vortragsstücke. Bd. I, II.
2008 — Album (C. Reinecke). 8.
2894 **Horváth,** Op. 108. Sonatine.
1496/97 **Hummel,** Pfte.-Werke in 2 Bdn.
968 — Op. 18. Phantasie (Henselt).
2560 — Op. 11. Rondo, Es dur.
2537 — Op. 42. 6 sehr leichte Stücke.
3504 — Op. 85. Konzert, A.
3506 — Op. 89. Honzert, H moll.
3508 — Op. 113. Konzert, As dur.
292 — Sonaten (Reinecke). 8.
2417 **Hünten,** Op. 128 Nr. 1. Großer brill. Walzer.
1966 **Jadassohn,** Album (Reinecke).
3340 — Scherzo, Fis dur. Op. 35 Nr. 3.
2866 — Wiegenlied. Op. 71 Nr. 3, Es dur.
1365 **Jaell,** Op. 142. Lohengrin-Transkript.
3239 **Jensen,** Op. 2. Innere Stimmen.
3240 — Op. 7. Phantasiestücke.
3241a/b — Op. 8. Romant. Studien. I/II.
3242 — Op. 12. Berceuse.
3243 — Op. 17. Wanderbilder.
3291 — Op. 17. Nr. 3. Die Mühle.
3244 — Op. 25. Sonate, Fis moll.
3245a/c — Op. 32. Etüden. I/III.
3246 — Dieselben. Komplett.
3292 — Op. 32 Nr. 9. Serenade.
4034 — Op. 33. Lieder und Tänze.
3247 — Op. 43. Idyllen.
3248 — Op. 44. Eroticon.

Klavier zu 2 Händen.

Nr.

3249 **Jensen,** Op. 46. Ländler a. Berchtesgaden.
3250 — Op. 48. Erinnerungen.
3251 — Album.
362.402 **Im Salon.** Samml. vorzügl. Vortr.-
543.1272 Stücke (Reinecke). 4 Bde. 8.
1600 **Jugendbibliothek** f. d. Unterricht Heft I. Beethoven (A. Krause).
1915 - II. Mendelssohn (C. Kühner).
2032 - III. Fr. Schubert (Reinecke).
3511/II **Kadenzen** zu Mozarts Konz. v. Beethoven, Hummel, Mozart, Reinecke.
179 **Kalkbrenner,** Ausgew. Pfte.-Werke. 8.
2153 — Op. 61. Konz. Nr. 1 Dm. (Reinecke).
1436 — Op. 169. Etüden.
3590 **Kessler,** Op. 20. 15 Etüden (Klauwell).
1195a/b **Kirchner,** Op. 25. Nachtbilder.
1283/84 — Op. 71.100 kl. Studien. I/II.
2927 — Album.
Der junge Klassiker. (Pauer.) 8.
364 — Bd. I. Corelli—Mozart.
365 — Bd. II. Haeßier—Field.
469 — Bd. III. Onslow—Schubert.
478 — Bd. IV. Mendelssohn-Gegenwart.
282/84 **Klavierkonzerte** alt. u. neu. Zeit: Bach, Beethoven, Chopin, Dussek, Field, Henselt, Hummel, Mendelssohn. Mozart, Reinecke, Ries, Schumann, Weber (Reinecke). 4 Bde.
523
1789 **Klee,** Elementar-Klavierschule.
2413 — Elementar-Klavierschule (franz.).
449/50 **Klengel,** Kanons u. Fugen. I/II.
458 **Knorr, Jul.,** Materialien.
496 — Wegweiser.
906 **Köhler, L.,** Op. 70. Mechan. u. techn. Studien.
1741 — Op. 120. Virtuosen-Studien. d.-e.
980 — Op. 135. Klavier-Etüden.
981 — Op. 145. Klavier-Etüden.
982 — Op. 166. Technik der Mittelstufe.
3158 — Op. 182. Kleine Geläufigkeitsetüd.
962 — Op. 200. Kleinkinder-Klav.-Schul.
2855 — Op. 216. Etüden.
3159 — Op. 221. Leichte Melod. u. Tänze.
3160 — Op. 234. 24 musikal. Klavierüb.
3161 — Op. 288. Kleine Fingerübungen.
459/60 — Sonatenstudien. I/II.
1794/96 — — Heft 1/3.
1863/65 — — Heft 4/6.
1884/86 — — Heft 7/9.
1902/4 — — Heft 10/12.
2788/89 **Koschat, Th.,** Walzer-Album. I/II.
2841/43 **Krause,** Op. 1. 3 leichte Sonaten.
1430 — Op. 2. Triller-Etüden.
2506 — Op. 4. Übungsstücke f. Anfänger.
1461 — Op. 5. Etüden.
2389/90 — Op. 10. 2 Sonatinen, C u. G moll.
2391/93 — Op. 12. Drei Sonatinen.
1690 — Op. 15. 10 Etüden f. d. linke Hd.
3046/47 — Op. 19. 2 Sonaten C u. A dur.
3048/49 — Op. 21. 2 Sonaten C u. A moll.
3050/51 — Op. 24. 2 Sonaten C u. E moll.
941 — Op. 25. Notenbuch f. Anfänger.
3052 — Op. 28. 10 Übungsstücke.
2291 — Op. 31. 12 Studien f. junge Spiel.
356 — Instr. Sonaten. Op. 1, 10, 12, 19, 21, 24.
3825 **Krehl,** Op. 11. Kinderstücke.
2754 **Krug,** Schwanenlied a. Lohengrin.
1490 **Kuhlau,** Op. 41. 8 leichte Rondos.
293 — 12 Sonatinen. Op. 20, 55, 59.
511 — Sonatinen (A. Hennes).
1282 — 7 Sonatinen. Op. 60, 88 (Krause).
1547/50, 1635/38, 1670/73 **Kühner,** Etüdenschule des Klaviersp. Mustersamml. v. Etüden. H. 1—12.
2801/4 — **Vortrags-Album,** Heft I/IV.
2742 **Kunz,** Op. 14. 200 kl. 2st. Kanons.
3068 **Lanner-Album.**
404 **Le Couppey,** Op. 17. Das Alphabet.
1400 — Op. 20. L'Agilité (25 Etüden).
3353 — Op. 21. Le Style. 25 Etüden.
3148 — Op. 22. Le Rhythme. 25 Etüd.
570 — ABC des Pfte. (Deutsch-französ.).
731 — Schule der Mechanik. (D.-franz.)
131 **Lemoine,** Op. 37. 50 Etüden.
1485 **Liszt,** Album. Orig. u. Bearb. 8.
3211 — Adelaide v. Beethoven.
3278 — Auf Flügeln des Gesanges.
2472 — Ferne Geliebte v. Beethoven.
3212 — 6 Lieder v. Beethoven.
2867 — Consolations (Original).
2593 — Consolations (H. Germer).
2811/16 — Consolations einzeln. Nr. 1/6.
1384/85 — 12 Etüden. I/III.
2581 — 12 Etüden Nr. 1. Präludium C.
2582 — — Nr. 2. A moll.
2583 — — Nr. 3. Paysage, F dur.
2584 — — Nr. 4. Mazeppa, D moll.
2585 — — Nr. 5. Irrlichter (Feux follets).
2586 — — Nr. 6. Vision, G moll.
2587 — — Nr. 7. Eroica.
2588 — — Nr. 8. Wilde Jagd, C moll.
2589 — — Nr. 9. Ricordanza, As dur.
2590 — — Nr. 10. F moll.
2591 — — Nr. 11. Harmonies du soir, Des.
2592 — — Nr. 12. Chasse-neige.
2262 — Festspiel u. Brautlied a. Lohengrin.
3724 — Großes Konzert-Solo, E moll.
3281 — Hochzeitsmarsch u. Elfenreigen.
2538 — Impromptu, Fis dur.
2131 — Isoldens Liebestod, erleicht. (Kleinmichel).
484 — Paganini-Etüden.
2551/52 — Paganini-Etüden. Nr. 1, G moll; Nr. 2. Es dur.
2553 — — Nr. 3. Campanella.
2554/55 — — Nr. 4. E dur; Nr. 5. E dur.
2556 — — Nr. 6. A moll.
2280 — Phantasiest. üb. Motive a. Rienzi.
1462 — Illustration. a. Meyerbeers Prophet

EDITION BREITKOPF (VOLKSAUSGABE BREITKOPF & HÄRTEL.)

Klavier zu 2 Händen.

Nr.

366 **Liszt**, 42 Lieder v. Beethoven, Franz, Mendelssohn, R. u. Cl. Schumann.
3124 — Lieder von Rob. Franz.
3388 — Sonate H moll.
541/42 — Symph. Dichtungen. 2 Bde.
2441 — Ce qu'on entend sur la montagne.
2442/44 — Tasso, Les Préludes. Orpheus.
2445 — Prometheus.
2446 — Mazeppa.
2447 — Festklänge.
2448 — Héroide funèbre.
2449/50 — Hungaria, Hamlet.
2451 — Hunnenschlacht.
2452 — Die Ideale.
2453 — Triomphe funèbre.
3471 — Dante-Symphonie.
305 — Transkript. a. R.Wagners Opern. Siehe auch Wagner-Liszt.
1898 **Loewe**, Album (Reinecke). 8.
1971 **Lortzing**, Album (Reinecke). 8.
319 **Lumbye**, 6 Phantasien u. Festmärsche.
320 — Ausgewählte Tänze.
2364 — Krolls Ballklänge. Walzer.
2055 — Traumbilder. Phantasie.
372 **Marsch-Album.** 8.
2596 **Märsche** (Armeemärsche) leicht.
353 **Märsche**, Berühmte. Leicht bearb.
3408 **MacDowell**, Op. 14. 2. mod. Suite (L. Klee).
3375 — Op. 48. Zweite (indian.) Suite.
1988 **Marschner**, Album (G. Münzer). 8.
2743 **Mayer, Ch.**, Op. 61. Etüden.
3065 — Op. 119. 12 Studien.
2744 — Op. 121. Jugendblüten.
3642/43 — Op. 168. Neue Schule der Geläufigkeit. I/II.
1183 **Mazurken-Album** (Pauer). 8.
1578/80 **Mendelssohn**, Sämtl.Pfte.-Werke. 3 B.
172/74 — Dieselben (Rietz). 3 Bde. 8.
158a — Dieselben in 1 Bde. (Rietz). 8.
158 — Dies. ohne Lied.ohneW.(Rietz). 8.
130.726 — Album (Reinecke). 8. I/II.
132 — Konzerte u. Konzertst. (Rietz). 8.
1291 — Dieselb. Instr. Ausg. (Reinecke).
156 — Sämtl. 79 Lieder (Czerny).
161 — 48 Lieder ohne Worte (Rietz).
160 — Dieselben (Rietz). 8.
721 — Dieselben. Instr. Ausg. (Schmidt).
909/16 — Dieselben. Ausgabe in 8 Heften.
1740 — Dieselben. Neue instr. Pracht-Ausgabe von K. Klindworth.
2439 — Sämtliche 7 Märsche.
1481 — Sonaten. Op. 6, 105, 106.
177 — Sämtliche Streichquartette.
182 — Sämtliche Symphonien.
1402/6 — Dieselben einzeln: Nr. 1—5.
1915 — Siehe Jugendbibliothek. Heft II.
3234 **Merkel**, Op. 18. Albumbl. (Germer).
3620 — Op. 24. Im grünen Hain.
2264 — Op.25. Im wundersch. Monat Mai.
2314 — Op. 28. Brillante Polonaise.
2265 — Op. 29. Maienblüte.
2266 — Op. 61. Aquarellen.
2339 — Op. 64. Valse-Impromptu.
2287 — Op. 65. Jagdszene.
3677 — Op. 173. 2 Sonatinen, G. u. F dur.
1469 **Meyerbeer**, Album. Orig.u.Bearb.8.
1292 — Krönungsmarsch, Walzer, Redowa Schlittschuhtanz u. Galopp a. Proph.
2148 **Moscheles**, Op. 58. Konzert Nr. 3.
1746/47 — Op. 70. Studien. 2 Bde.
1748 — Op. 73. 50 Präludien.
1749 — Op. 95. Charakteristische Studien.
1750 — Rondos: Op. 66, 71, 82a, 85. Rondo mil.
200 763 **Mozart**, Album I/II. 8.
3587 — Les petits riens, Ballettmusik.
3276 — Mozart als 8jähr. Komponist.
215 — 12 Stücke. Phantasien, Rondos etc.
424/27 — Sämtl. Konzerte (Reinecke). 4 Bde.
3740 — Larghetto, A dur (Reinecke).
3279 — Serenade (Kleine Nachtmusik).
800 — Serenade Nr.7, D (Haffner) (250).
801 — — Nr. 9, D 32 (Röhr).
217 — Sämtliche Sonaten (Reinecke).
218 — Sämtl. Sonaten (Reinecke). 8°.
526/27 — Sonaten. (A. Hennes.) 2 Bde.
1196 — Sonaten. Schulausgabe (Breslaur).
228/29 — 12 Symph. (Schubert, Röhr). 2Bde.
— Symphonien Nr.22—41, einzeln.
802 — Symph. G (K.-V. Anh.293)(Röhr).
222 — Sämtliche Variationen (Dörffel).
295 **Müller**, 15 gr. Caprices (Reinecke). 8.
491/92 **Neue philharm.Bibliothek.** (Stark) I/II.
1267.1529 **Neue Meister.** 2 Bde.
1317 **Nicodé**, Op.13. Ital.Volkstänze u. Lied.
2395/97 — Tarantelle, Canzonette. Barkarole a. Op. 13.
1985 — Op. 22. Ein Liebesbleben.
1157 **Notturnen-Album** (Pauer). 8.
3519 **Offenbach**, Hoffmanns Erzählungen. Phantasie.
3525 — Berühmte Barcarole.
3554 — Operetten-Album.
368/71 **Perles musicales.** I/IV. 8.
339/44 **Pianofortemusik** v. Bach bis auf die neueste Zeit (Reinecke). 6 Bde.
3746 **Pischna**, 60 Exercices progressifs.
1252 **Plaidy**, Technische Studien.
1767 — — Neue berichtigte und ergänzte Ausgabe von K. Klindworth.
2042 — — Deutsch-ital. (K.Klindworth).
2119 — — Deutsch-russisch.
2213 — Le Mécanisme du Piano.
1871 — Technical Studies 1. Edit. (1252).
1080 **Polnische Tänze** (O. v. Kolberg). Grün kart.
563 **Raff**, Pianofortewerke. Bd. I. Op. 2-7.
564 — Bd. II. Op.8. Zwölf Romanzen.
565 — Bd. III. Op. 9—12, 14.
1967 — Album (Reinecke). 8.
2046 **Ramann, L.**, Erste Elementarstufe.
2510 **Rameau, J. Ph.**, Gavotte u. Variat.

Klavier zu 2 Händen.

Nr.

2745 **Reger, Max**, Op. 44. Zehn kleine Vortragsstücke.
2746 — Op. 53. Silhouetten. 7 Stücke.
2747 — Ausgew.Choral-Vorspiele v.Bach.
3419 — Blätter und Blüten. Album.
1674 **Reinecke**, Album. 8.
358 — 18 Sonatinen.
2315 — Romanze u. Vorspiel a. Manfred.
3301/3 — Op. 47. Sonatinen Nr. 1—3.
— Op. 72. Konzert, Fis moll.
2494/96 — Op. 98. Sonatinen Nr. 1—3.
2845 — Op. 136. 6 Miniatur-Sonatinen.
2511/16 — Op. 136. 6 Min.-Sonatin. 1—6.
1002 — Op. 154. Aus uns. vier Wänden. 25 Klavierst. u. Lieder f. d. Jugend.
2917 — Op. 162. 12 kl. leichte Etüden.
— Op. 173. Sechs leichte Suiten.
2473 Nr. 1. Suite im Umf. v. 5 Tönen.
2474 Nr. 2. Suite pastorale.
2475 Nr. 3. Suite à la Rococo.
2476 Nr. 4. Nordische Suite.
2477 Nr. 5. Ball-Suite.
2478 Nr. 6. Canonische Suite.
— Op. 229. 5 Sonatinen Nr. 1—3.
3364 — — Nr. 4. E moll.
— — Nr. 5. Es dur.
2926 — 18 leichte Stücke u. Kinderliedern.
2925 — 27 leichte Stücke u. Kinderliedern.
2900 — 6 Lieder-Sonatinen.
1012/15 — Unsre Lieblinge. I/IV.
3401/3 **Rheinberger**, Op. 5 Nr. 1. Die Jagd. Nr. 2. Toccatina. Nr. 3. Fuge.
3823 — Op. 53 Nr. 1. Tarantella.
3497 **Ries**, Op. 55. Konz. Cis m. (Reinecke).
1078/79 **Rinaldi**, Reflets et Paysages. I/II. 8.
2807 **Röntgen**, Op. 6. Ballade, D m.
1004 — Julklapp. Op. 12.
1016 — Zwiegespräche. Kl. Klavierstücke.
1356 **Rubinstein**, Album (Reinecke). 8.
3621 — Op. 21. 3 Capricen.
2544/46 — Op. 22. 3 Serenaden.
3305 — Op. 41. Sonate Nr. 3. F dur
1001 **Sachs**, Aus d. Jugendzeit. 30kl.Stücke.
1868.2058 **Salonmusik.** I/II.
3562 **Sauer**, Aus lichten Tagen.
3588 — Prélude passionné.
3350 **Scalero**, Op. 19. 6 romant. Stücke.
3523 — Op. 21. Acht Präludien (Kanons).
454 **Scarlatti**, Sämtliche 60 Sonaten.
432 — 20 ausgew.Sonat. (Cl.Schumann).
1874 — Pastorale und Capriccio. (Tausig-Kuhner.)
2188 — 3 Sonaten. (Tausig-Scharwenka).
2950 **Scharwenka, Ph.**, Op.27. Albumblätter.
3659/60 — Op. 32. In bunter Reihe. I/II.
2821/23 — Op. 61. Nr. 1/3. Sonaten.
3748 — Op. 706. Drei Tänze.
3146 — Op. 71. Für die Jugend.
3221/22 — Op. 72. Vergangene Tage. I/II.
2286 **Scharwenka, X.**, Op. 3. 5 polnische Nationaltänze.
2521/25 — Dieselben einzeln.
3593 — Op. 4. Scherzo, G dur.
2980 — Op. 5. 2 Erzählungen.
2343/44 — Op. 6. Op. 36. Sonaten.
3354 — Op. 17. Impromptu, D dur.
3749 — Op. 54. Ball-Erinnerungen.
3398 — Op. 56. Konzert Nr. 2. C moll.
3670 — Op. 59. Romanzero. II. Teil.
2497/98 — Op. 62. Album f. d. Jugend. I/II.
3400 — Op. 76. Nr. 2. Valse-Impromptu.
1958/60 — Op. 77. Fingerbildung. I/III.
1994 — Op. 78. Studien im Oktavensp.
— Op. 80. Konzert Nr. 3. Cis moll.
2919 — Vorstufe zur Meisterschule.
2818/20 — Meisterschule. Bd. I/III.
2201 **Schmitt, Al.**, Exercices préparatoires a. Op. 16 (X. Scharwenka).
2219 — Dieselben in Gegenbewegungen.
2748 **Schmitt, Jac.**, Op. 248/49. Sonatinen.
3066 — Op. 325. Musikal. Schatzkästlein.
261 **Schubert**, Sämtl. Pianoforte-Werke (ohne Sonaten) (Reinecke).
502 — Dies. Bd. I. Phant. u. kl. Stücke.
503 — — Bd. II. Tänze.
504 — — Bd. III. Impr.u.Moments mus.
264 — IV. Sonaten. Bd. I (Reinecke).
263 — Dieselben. (Reinecke). 8.
3675 — V. Sonaten. Bd. II (Epstein).
240.1148 — Album (Reinecke). 8. I/II.
1875 — Militärmarsch (Tausig-Kühner).
1872 — Polonaise mélancolique (do.).
2800 — 2 Streich-Quartette, Am. u. Dm.
3718 — Symphonie Nr. 2. B dur.
3622 — Symphonie Nr. 4 (Tragische), Cm.
3720 — Symphonie Nr. 5. B dur.
468 — Symphonie Nr. 5. C dur.
2320 — Symph. Nr.8, Hm. (Unvollendete).
2177 — Zwischenakt- u. Ballettmusik a. »Rosamunde« (O. Taubmann).
2032 — Siehe Jugendbibliothek. Hft. III.
348/50 **Schule der Technik** (Reinecke). I/III.
27 **Schumann, Clara**, Pfte.-Werke.
3366/68 **Schumann, G.**, Op. 4. Traumbilder. Heft I/III.
Schumann, R., Sämtl. Klavierw. Erste m. Fingers. u. Vortragsz. verseh. instr. Ausgabe. Nach d. Handschr. u. persönl. Überliefrg. v. C. Schumann. (Silbergrau). Quartausgaben:
2623/24 — In 2 Abteil. (einschl. Konzerte).
2617 22 — In 6 Bänden.
2643 — Ergänz.-Bd: Konz. u. Konzertst.
2617 — **Band I.**
2658 — Op. 1. Variationen (»Abegg«).
2659 — Op. 2. Papillons.
2660 — Op. 3. Studien nach Paganini.
2661 — Op. 4. Intermezzi.
2662/63 — Op. 5. Impromptus. I. u. II. Ausg.
2664/65 — Op. 6. Die Davidsbündler. 1. u. 2. Ausgabe.
2666 — Op. 7. Tokkata, C.
2667 — Op. 8. Allegro H m.

Klavier zu 2 Händen.

Nr.

Schumann, Sämtl. Klavierw. (Quartausgabe).
2618 — **Band II.**
2668 — Op. 9. Karneval.
2669 — Op. 10. 6 Konzert-Etüden nach Capricen von Paganini.
2670 — Op. 11. Sonate. Nr. 1.
2671 — Op. 12. Phantasiestücke.
2672 — Op. 13. Symphonische Etüden.
2619 — **Band III.**
2673 — Op. 14. Sonate, F m.
2674 — Op. 15. Kinderszenen.
2675 — Op. 16. Kreisleriana.
2676 — Op. 17. Phantasie, C.
2677 — Op. 18. Arabeske, C.
2678 — Op. 19. Blumenstück, Des.
2620 — **Band IV.**
2679 — Op. 20. Humoreske, B.
2680 — Op. 21. Novelletten.
2681 — Op. 22. Sonate, G m.
2682 — Op. 23. Nachtstücke.
2683 — Op. 26. Faschingsschwank.
2684 — Op. 28. 3 Romanzen. Bm., Fis, H.
2685 — Op. 32. Scherzo, Gigue etc.
2621 — **Band V.**
2686 — Op. 56. Studien f. d. Pedalflügel.
2687 — Op. 58. Skizzen f. d. Pedalflügel.
2688 — Op. 68. Album f. d. Jugend. 43St.
2689 — Op. 72. Vier Fugen.
2690 — Op. 76. Vier Märsche.
2691 — Op. 82. Waldszenen. 9 Klavierst.
2622 — **Band VI.**
2692 — Op. 99. Bunte Blätter. 14 Stücke.
2693 — Op. 111. 3 Phantasiestücke.
2694 — Op. 118. 3 Sonaten für die Jugend.
2695 — Op. 124. Albumblätter. 20 Stücke.
2696 — Op. 126. 7 St. in Fughettenform.
2697 — Op. 133. Gesänge der Frühe.
2643 — Konz. u. Konzertst. Op.54,92,134.
2704 — Op. 54. Konzert, A m.
2705 — Op. 92. Introduktion u. Allegro.
2706 — Op.134. Konz.-Allegro m.Intr.Dm.
2722 — Sonaten, Op. 11, 14, 22.
2714 — Anhang zu Op. 13 (Variationen), Op.14 (Scherzo) u.Op.22 (Presto). (Silbergrau.) Originale. Oktavausgaben:
631/32 — In 2 Abteil. (einschl. Konzerte).
625/30 — In 6 Bdn. (Inhalt wie Quartausg.).
698 — Ergänz.-Bd.: Konz. u. Konzertst.
633 — Op. 6. Die Davidsbündler.
634 — Op. 9. Karneval.
635 — Op. 12. Phantasiestücke.
636 — Op. 15. Kinderszenen.
637 — Op. 21. Novelletten.
638 — Op. 68. Album f. d. Jugend. 43 St.
639 — Op. 82. Waldszenen. 9 Stücke.
640 — Op. 99. Bunte Blätter. 14 Stücke.
641 — Op. 124. Albumblätter. 20 Stücke.
698 — Konz. u. Konzertst. Op.54,92,134.
642 — Sonaten. Op. 11, 14, 22.
Schumann, R., Sämtl. Klavierwerke. Originale. Instruktive Ausgabe. auf Grund der Gesamtausgabe mit Fingersatz u. Vortragszeichen versehen. Revidierte Ausgabe. (Blaugrün). Quartausgaben.
Diese Ausgabe entspricht den oben bezeichneten u. trägt die Nummern:
623/24 statt 2623/24 704/6 statt 2704/6
617/22 » 2617/22 714 » 2714
643 » 2643 722 » 2722
658/97 » 2658/97

Bearbeitungen:

3707 — Op. 29 Nr. 3. Zigeunerleben.
498 — Op.41. 3 Streich-Quart. (Klauser).
574 — Op. 44. 47. Quintett u. Quartett.
1408 — Op.46. Andante u. Variat. (Schäffer)
707 — Op.52. Ouvert., Scherzo u. Finale.
360 — Album. Orig.u.Bearb.(Reinecke)8.
718 — Album. Neue Folge (Reinecke). 8.
1900 — Alb. de chants p. la Jeunesse. Op.79.
1316 — Ausgewählte Lieder (Jadassohn).
308 — 63 Lieder u. Gesänge von R. und Cl. Schumann (Jadassohn).
575 — Sämtl. Symphon. (Klauser usw.).
896/99 — Dieselben einzeln: Nr. 1—4.
2949 **Schytte**, 3 Märchen nach Andersen.
2547 **Sibelius, Jean**, Op.5. 6 Impromptus.
2414 — Op. 9. Eine Sage (Schneider).
2230 — Op. 10. Karelia-Ouvertüre.
2236 — Op. 11. Karelia-Suite.
2156 — Op. 12. Sonate.
2232 — Op. 16. Frühlingslied (Vårsång).
2271 — Op. 22 Nr. 3. Schwan v. Tuonela.
2272 — Op. 22 Nr. 4. Lemminkainen.
2528 — Op. 24 Nr. 1. Impromptu.
2529 — Op. 24 Nr. 2. Romanze, A dur.
2530 — Op. 24 Nr. 3. Caprice.
2288 — Op. 24 Nr. 4/5. 2 Miniaturen (Romance-Valse).
2470 — Op. 24 Nr. 6. Idyll.
2406 — Op. 24 Nr. 7. Andantino, F dur.
2535 — Op. 24 Nr. 8. Nocturno.
2330 — Op. 24 Nr. 9. Romanze.
2289 — Op. 24 Nr. 10. Barkarole.
2415 — Op. 26. Finlandia.
2480 — Op. 31 Nr. 3. Gesang der Athener.
2595 — Op. 36 Nr. 1. Schwarze Rosen.
2420 — Op. 36 Nr. 4. Schilfrohr säusle.
3750 — Op. 37 Nr. 5. Mädchen kam vom Stelldichein.
2163 — Op. 41. Kyllikki, 3 lyrische Stücke.
3120 — Op. 42. Romanze in C.
2224 — Op. 44. **Valse triste** a. »Kuolema«.
3335 — Op. 45 Nr. 1. Die Dryade.
— Op. 45 Nr. 2. Tanz-Intermezzo.
3575/76 — Op. 46. Pelleas u. Melisande. I/II.
3566 — Op. 51. Belsazar. Suite.
3567 — Op. 53a. Pan u. Echo. Tanz-Interm.
3577 — Op. 54. Swanehvit. Schwanenweiß. Suite.

Klavier zu 2 Händen.

Nr.

3201/10 **Sibelius**, Op. 58. 10 Klavierstücke. 1. Rêverie. 2. Scherzino. 3. Air varié. 4. Der Hirt. 5. Des Abends. 6. Dialogue. 7. Tempo di Minuetto. 8. Fischerlied. 9. Ständchen. 10. Sommerlied.
3486 — Op. 59. In Memoriam. Trauerm.
3616 — Op. 62a. Canzonetta.
3617 — Op. 62b. Valse romantique.
2303 — Gesang v.d.Kreuzspinne(Ekman).
2281 — König Kristian-Suite I.Tl.(Elegie, Menuett, Musette u. Kreuzspinne).
2372 — — II. Teil. Nocturne-Serenade.
2373 — — III. Teil. Ballade.
2787 — Album.
3488 — 6 Finnische Volksweisen.
3568 — Sibeliana. Stimmungen aus dem Lande der 1000 Seen.
3001 **Sinding**, Op. 94. Fatum. Variationen.
3295/99 — Op. 103. Tonbild. 5 klavierst. 1. Frühlingswetter. 2. Reigen. 3. Scherzando. 4. Silhouette. 5. Stimmung.
3771/75 — Op. 113. Nr. 1. Alla buria. 2. Canzonetta. 3. Humoreske. 4. Melodie. 5. Scherzino.
2370/71 **Sinigaglia.** 2Danze piemontesi. Op.31.
2795 — Lustspiel-Ouvertüre. Le Baruffe Chiozzotte. Op. 32.
3270 **Sitt**, Op. 10. Namenlose Blätter (Germer).
1990 **Skandinavische Musik.**
1081/82 **Skandinavische Volksmusik.** I/II.
Sonatenstudien. Siehe unter Köhler.
3761/62 **Sonatinenalbum.** I/II. (X. Scharwenka).
1009/11 **Sonntags-Musik.** (Pauer). I/III.
561/62 **Steibelt**, 50 Etüden. I/II.
3235 **Stiehl**, Op.51. Jugendalbum (Germer).
3236 — Op.52. 16 Kinderstücke (Germer).
3069 **Strauß, Joh.**, Album.
2680 **Strauß, Rich.**, Op. 1. Festmarsch.
2749 — Op. 7. Serenade f. Blasinstrumente.
2750 — Op. 20. Don Juan (O. Singer).
2751 — Op.24. Tod u. Verklärg. (O.Singer).
2752 — Op.28. Till Eulenspiegel (O.Singer).
2753 — Op. 30. Zarathustra (Schmalz).
2785 — Op.40. Ein Heldenleben (O.Singer).
3129/30 **Suk**, Op.30. Erlebtes, Erträumt. I/II.
1083 **Synagogal-Melodien**, alte hebräische.
1156 **Tarantellen-Album.** (Pauer). 8.
554 **Taubert, W.**, Pianoforte-Werke.
1506 **Thalberg**, Op. 26. Etüden (Epstein).
1665 — Album (Reinecke). 8.
329 — Die Kunst des Gesanges. Op. 70.
3223 **Thuille**, Op. 3. Drei Klavierstücke.
3373/74 **Tinel**, Op. 32. Bunte Blätter. I/II.
1064 **Tofft**, Op. 35. Kätchens Erlebnisse.
2237 **Tonleitern** mit Schlußkadenzen).
2235 **Tschaikowsky**, Album (Ludwig Klee).
2793 — Orchester-Album.
4027 — Die Jahreszeiten. Op. 37a.
4028 — Kinder-Album. Op. 39.
3672 — Six Morceaux. Op. 51.
1003 **Tyson-Wolff**, Für kl. Leute. Op. 25.
1056 — Kl. Licht- u. Schattenbilder. Op.48.
2145 — 52 melod. Stücke. (Op. 19 u. 26).
Unsere Meister. Albums, herausgegeben von C. Reinecke. 43 Bde.
1012/15 **Unsre Lieblinge.** (Reinecke). I/IV.
3164/65 **Vogel**, Op. 35. 2 leichte Sonatinen.
3219/20 — Op.40. Freischützsonat. (Germer).
3708/9 — Op. 41. 2 leichte Sonaten. 1. Oberon. 2. Euryanthe.
3318/20 — Op. 48. 3 leichte Sonaten. Figaro, Don Juan, Zauberflöte.
3804/5 **Volkmann**, Op. 21. Visegrád. I/II.
2790 — Op. 25b. Intermezzo.
1602.1726 **Wagner**, Album (Reinecke). 8. I/II.
2571 — Polonaise, D dur.
2857 — Sonate, B dur.
2422 — Anger. Perlen a. Lohengrin (Heintz).
4674 — Lohengrin-Album.
3117 — Lohengrin-Potpourri.
2378 — Brautlied aus Lohengrin.
3306 — Einleitung z. 3. Akt a. Lohengrin.
2754 — Schwanenlied a. Lohengrin (Krug).
1365 — Lohengrin-Transkription. (Jaell, Op. 142).
421 — Angereihte Perlen aus Lohengrin und Tristan und Isolde (Heintz).
1986 — Anger. Perlen a. Tristan (Heintz).
1876 — Paraphrasen a. Tristan (Tausig).
4675 — Tristan und Isolde-Album.
3133 — Tristan und Isolde. Potpourri.
3604 **Wagner-Liszt**, Einzug der Gäste aus Tannhäuser.
3106 — Elsas Brautzug zum Münster.
3723 — Elsas Traum u. Lohengr. Verweis.
2262 — Festspiel u. Brautlied a. Lohengr.
2824 — Isoldens Liebestod aus Tristan.
2131 — Dasselbe, erleicht. (Kleinmichel).
2280 — Phantasiest. üb. Motive a. Rienzi.
2856 — Spinnerlied aus Flieg. Holländer.
3314 — Dasselbe (Germer).
305 — Transkriptionen a. Wagners Op.
277 **Weber**, Sämtl.Pfte.-Werke (Reinecke).
270.950 — Album. Orig. u. Bearb. 8. I/II.
373 — Sämtl. Sonaten (Reinecke).
276 — Dieselben (Reinecke). 8.
2216 — Aufforderung zum Tanz (Orig.).
2178 — Dasselbe (Tausig-Scharwenka).
1710 **Weihnachtsalbum.**
2098 **Wiehmayer, Theod.**, Tonleitern-Schule nach neuen Grundsätzen (d.-e.).
3289 — Tonleitern-Schule (d.-fr.).
3115 **Wohlfahrt**, Kinder-Klav.-Schule I (Ritter).
1421 — Dasselbe II.
1006 — Kleine Leute. I. Mel.-Alb. Op. 86.
1003 **Wolff, C. T.**, Für kleine Leute. Op. 25.
1056 — Kl. Licht- u. Schattenbilder. Op.48.
2145 — 52 melod. Stücke (Op. 19 u. 26).
2961/62 **Z'lica**, Nous sommes Pianistes. I/II.

Druck von Breitkopf & Härtel in Leipzig.