À DIRAN ALEXANIAN.

SONATE
en fa dièze majeur.

Violoncelle.

JEAN HURÉ.
(1909)

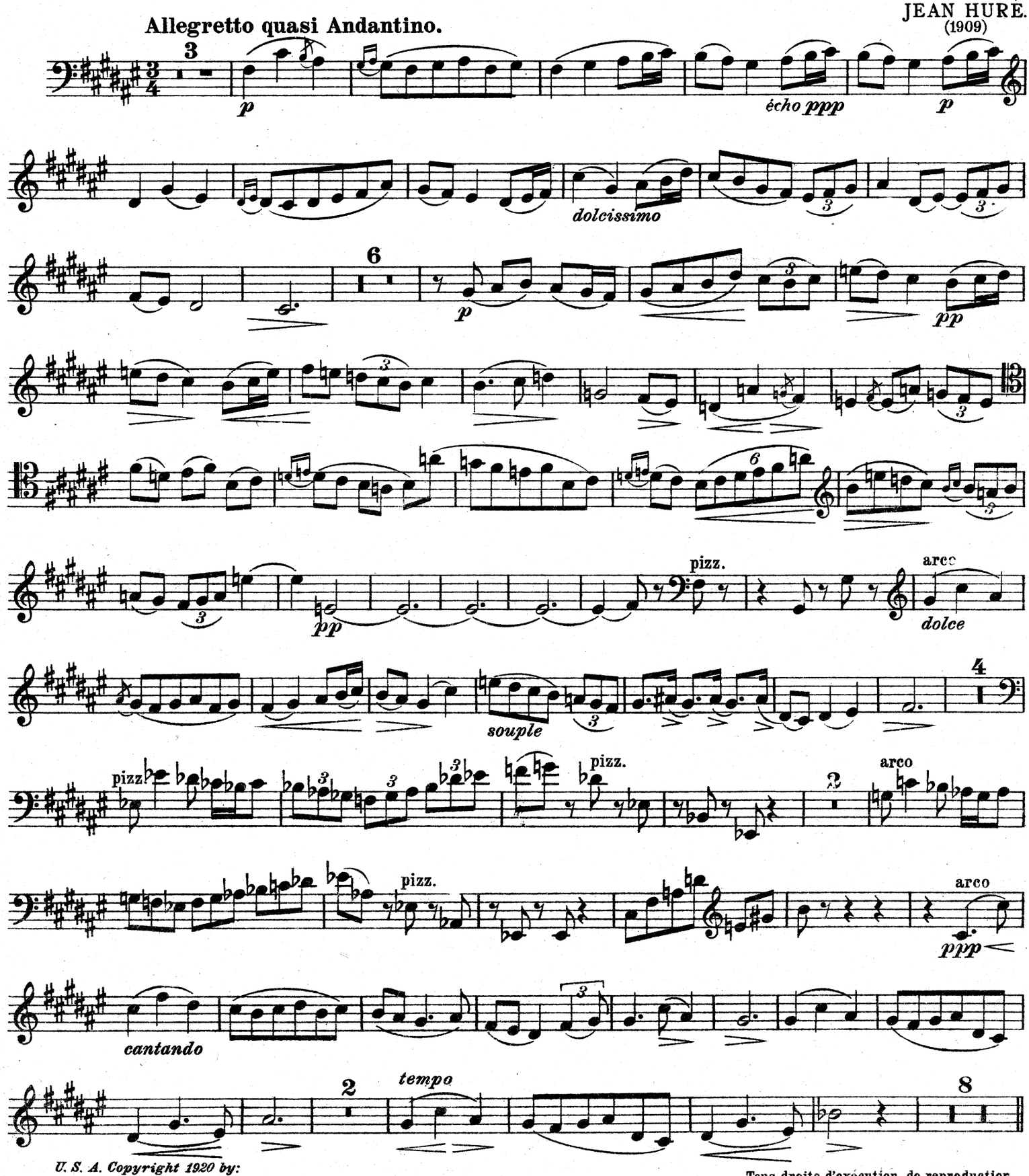

U. S. A. Copyright 1920 by:
A. Zunz MATHOT, Éditeur, Paris.
11, Rue Bergère.

Z. 744 M.

Tous droits d'exécution, de reproduction
et d'arrangements réservés pour tous pays.

Violoncelle.

Allegro eroico ed appassionato.

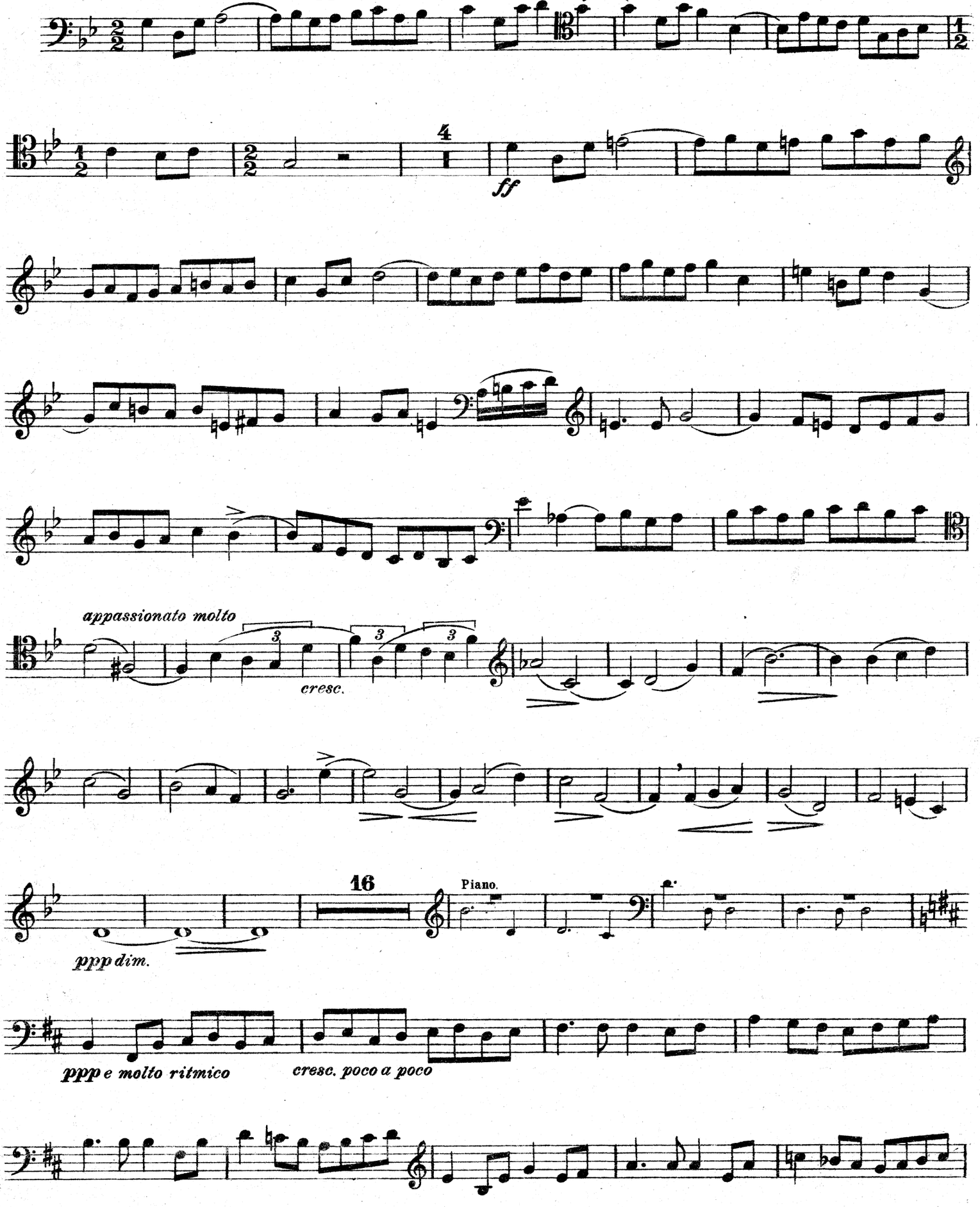

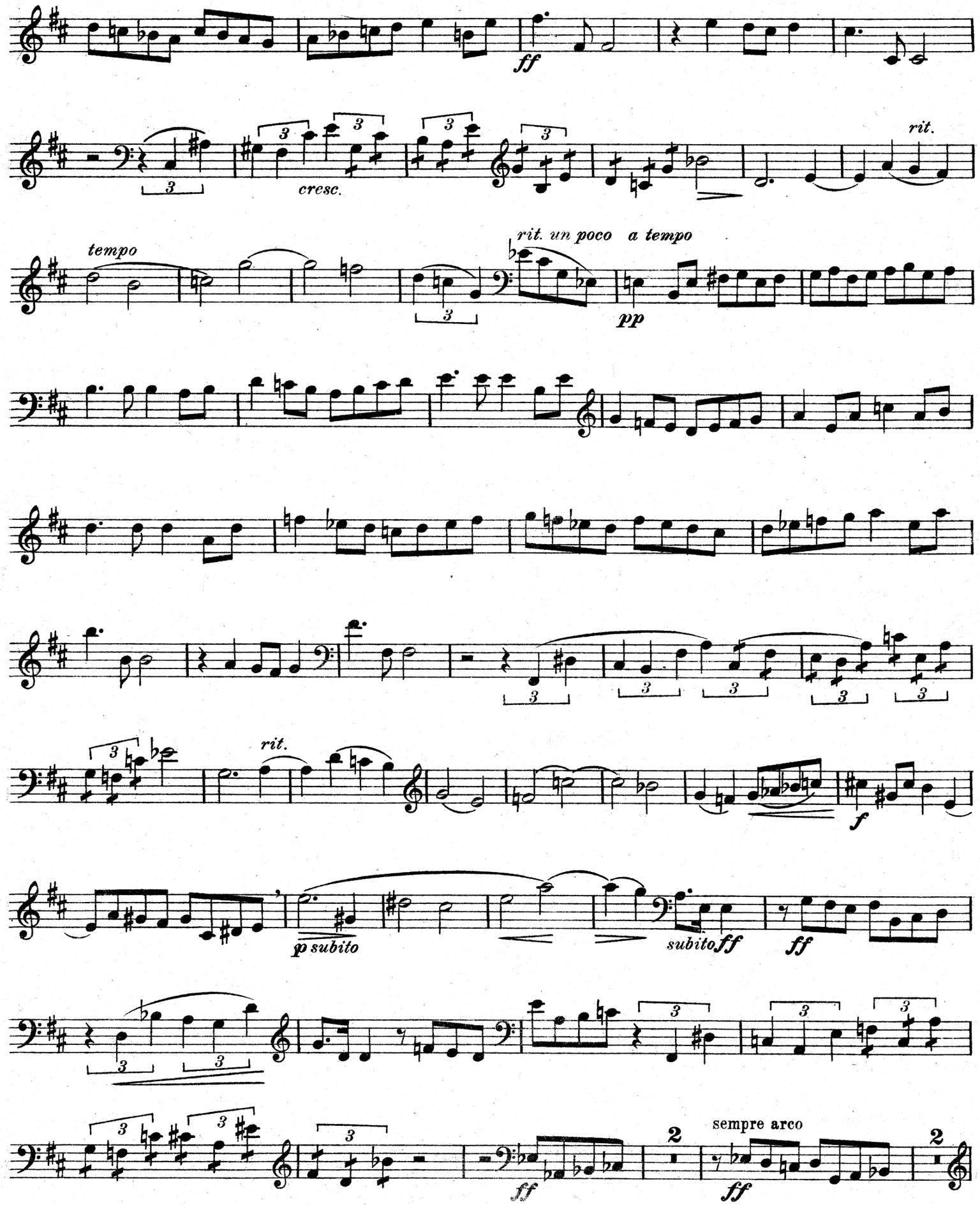
ff
cresc.
rit.
tempo
rit. un poco a tempo
pp
rit.
f
p subito
subito ff
ff
ff
sempre arco
ff
2
2

Violoncelle.

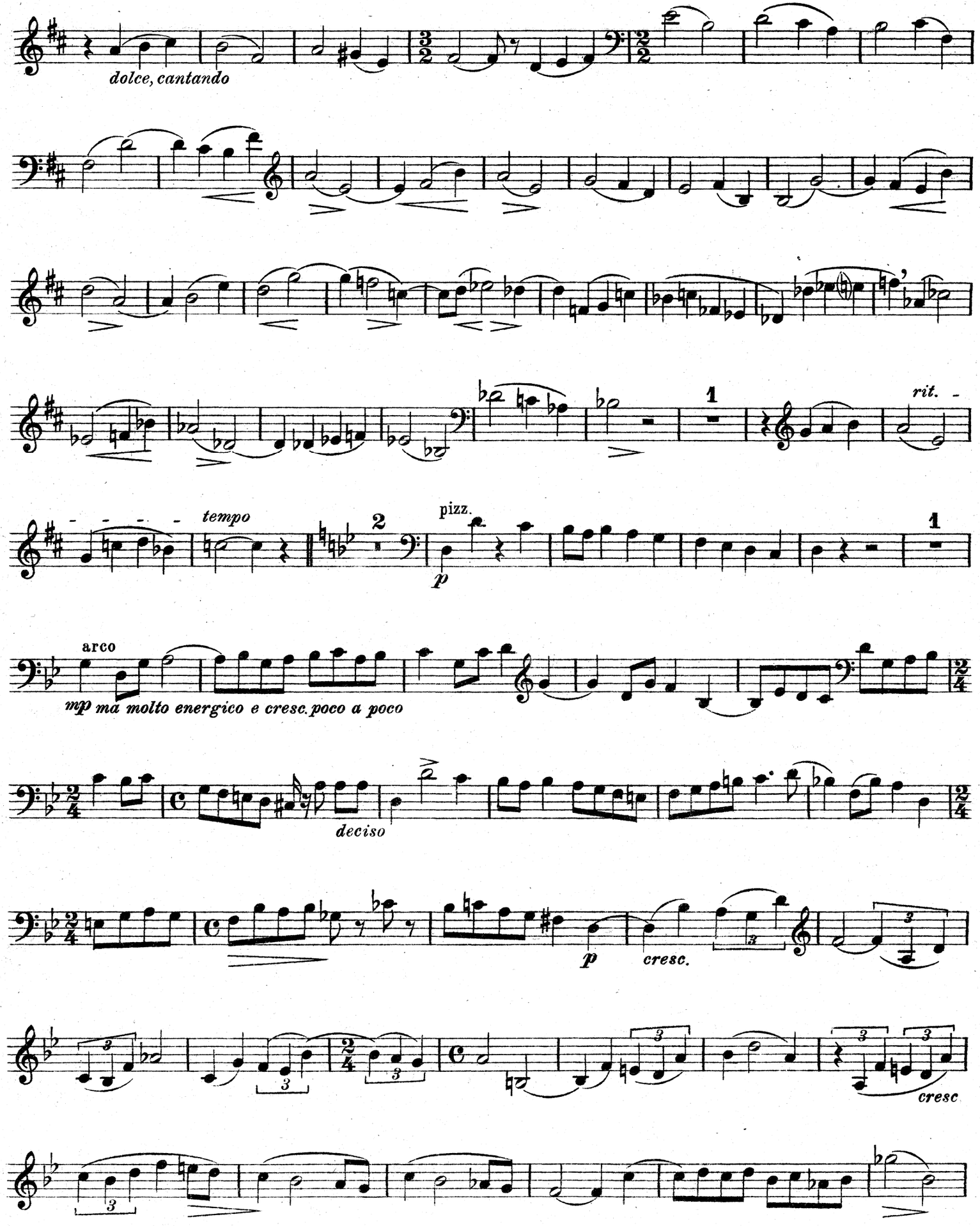

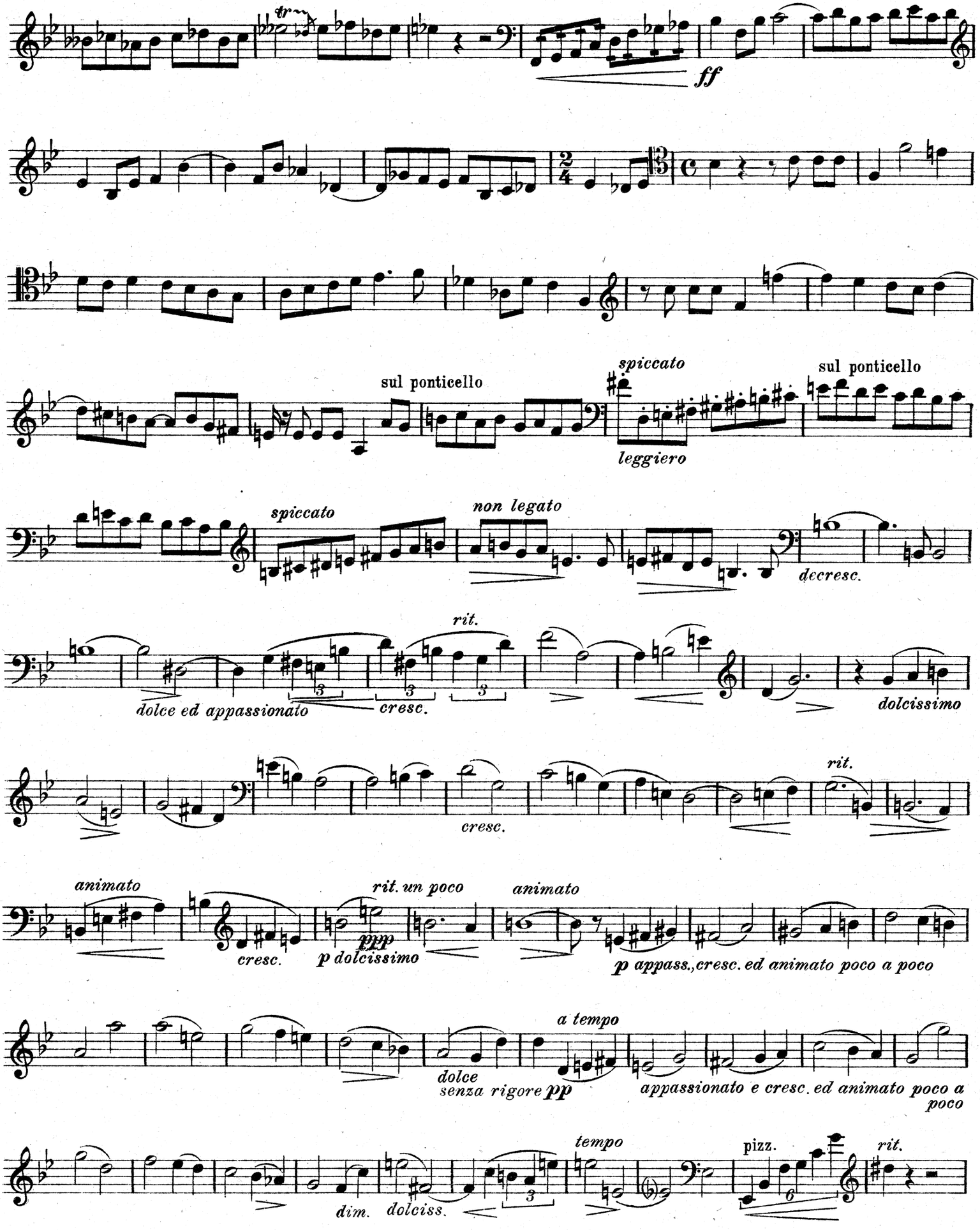
ff
sul ponticello
spiccato
leggiero
sul ponticello
spiccato
non legato
decresc.
rit.
dolce ed appassionato
cresc.
dolcissimo
rit.
cresc.
animato
rit. un poco
animato
cresc.
ppp
p dolcissimo
p appass., cresc. ed animato poco a poco
a tempo
dolce
senza rigore pp
appassionato e cresc. ed animato poco a poco
tempo
pizz.
rit.
dim.
dolciss.

Violoncelle.

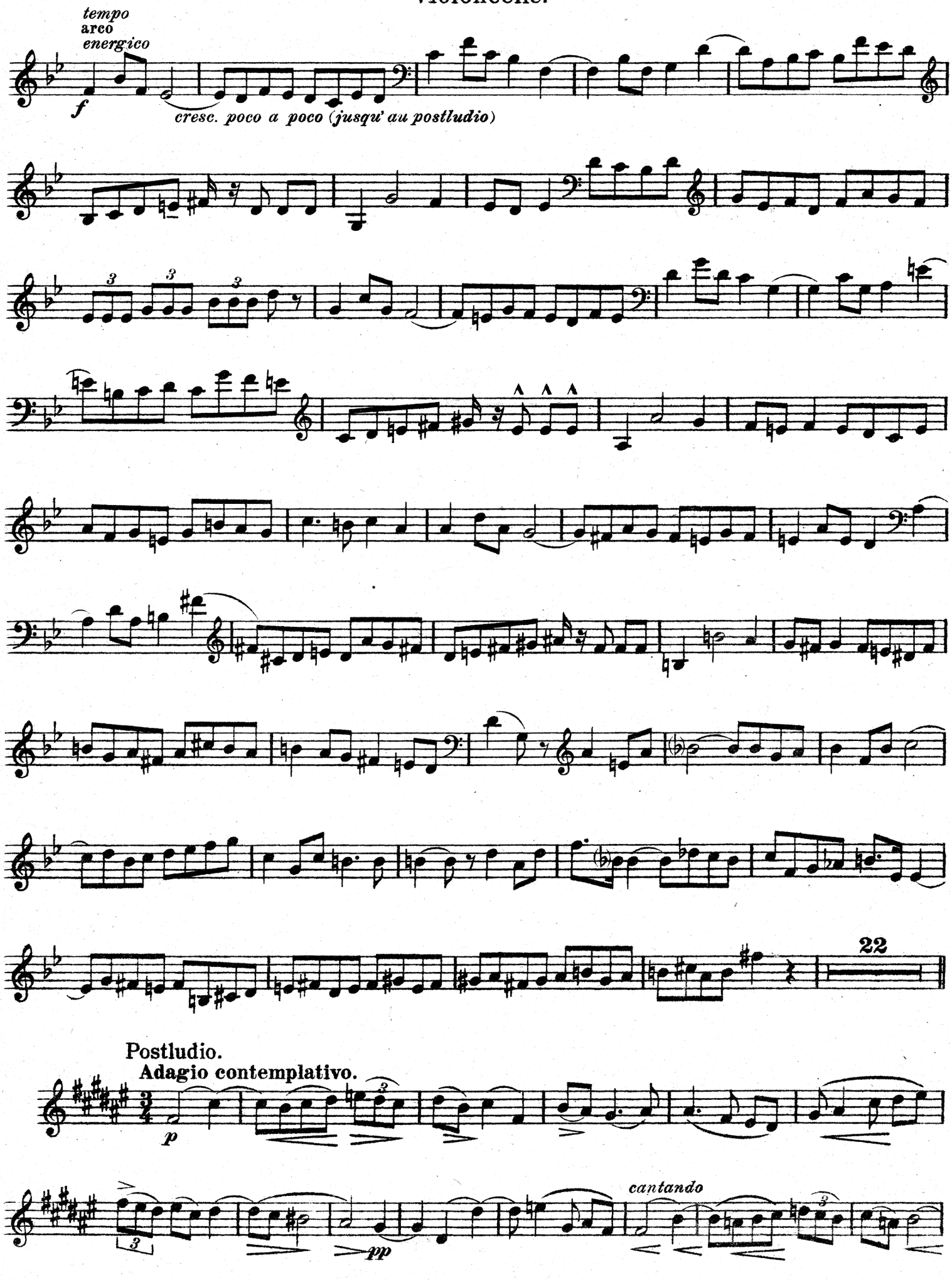

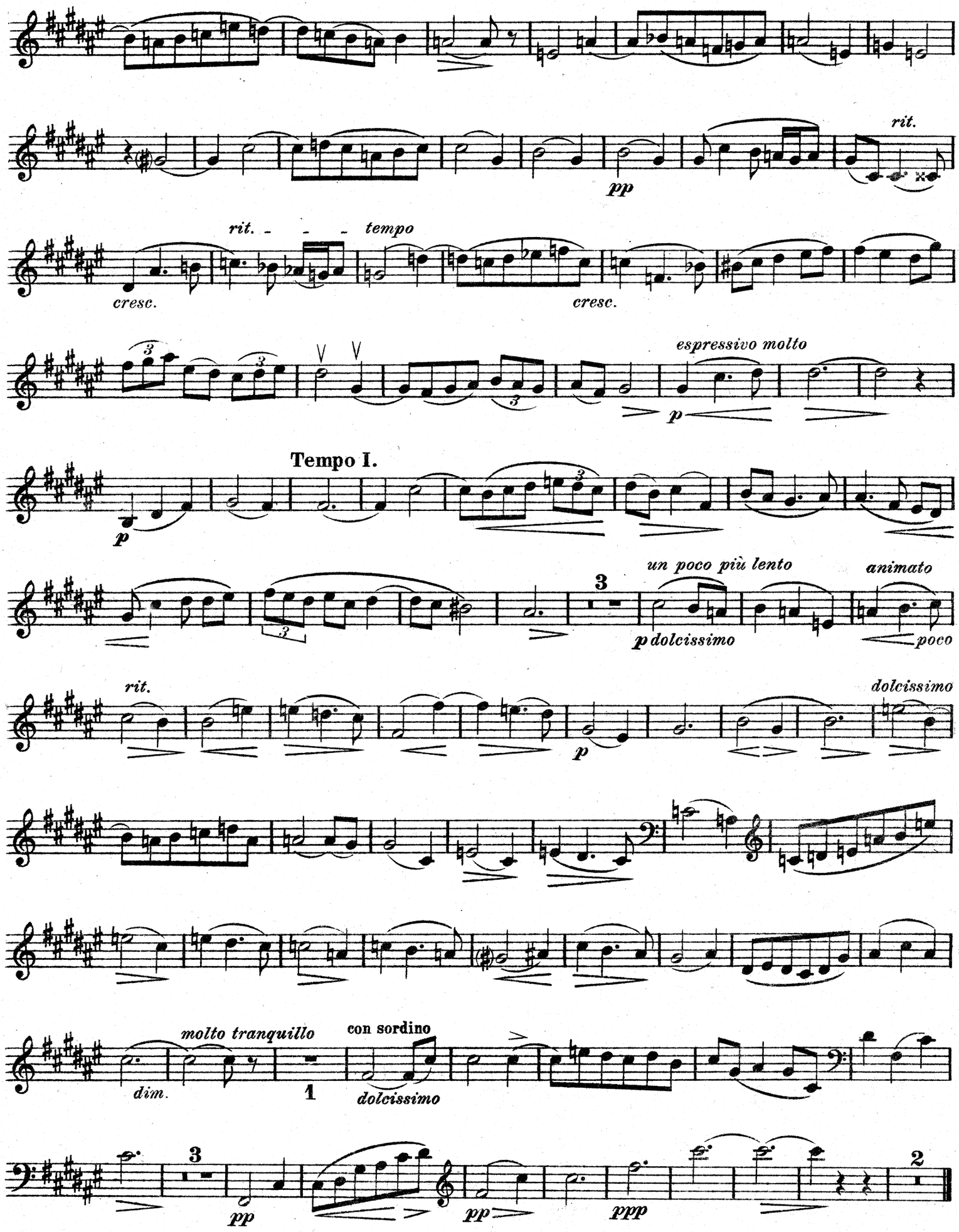
rit.
pp
rit. - - - tempo
cresc.
cresc.
espressivo molto
p
Tempo I.
p
un poco più lento
animato
3
p dolcissimo
poco
rit.
dolcissimo
p
molto tranquillo
con sordino
dim.
1
dolcissimo
3
pp
pp
ppp
2

À DIRAN ALEXANIAN.

SONATE
en fa dièze majeur.

JEAN HURÉ.
(1909)

VIOLONCELLE.

Allegretto quasi Andantino.

p

écho ppp

PIANO.

Allegretto quasi Andantino.

p

pp

p

dolcissimo

cantando

p

rit.

armonioso

U. S. A. Copyright 1920 by:
A. Zunz MATHOT, Éditeur, Paris.
11, Rue Bergère.

Tous droits d'exécution, de reproduction,
et d'arrangements réservés pour tous pays.

pp

cantando

cantando

pp

pizz.

arco

dolce

dolce

souple

dolce

pizz.

pizz.

cantando

arco

pizz.

arco

ppp

m.g.

cantando

ppp

animato

tempo

pp

animato

tempo

pp

Allegro eroico ed appassionato.

Allegro eroico ed appassionato.

f

molto energico

ff

ff

appassionato molto

cresc.

mp

armonioso molto

p

ppp dim.

dolcissimo

espressivo molto

pp ma ben marcato

cantando e dolente

pp pp

ppp e molto ritmico

cresc. poco a poco

pp e molto energico, cresc. poco a poco -

ff

f sempre cresc.

cresc.

ff

mf cresc.

dim.

rit. tempo

tempo

rit.

rit. un poco a tempo

pp

rit. un poco pa tempo

pp

cresc.

8

ff mf cresc.

rit.

dim. rit.

f

p subito

subito ff

ff

fff *cresc.*

sf *sf* *sf* *sf*

ff

Lento.

p subito *p espressivo*

rit.

sempre arco

ff

a tempo subito

sff

court

mp

decresc. molto

dolce, cantando

dolcissimo e molto armonioso

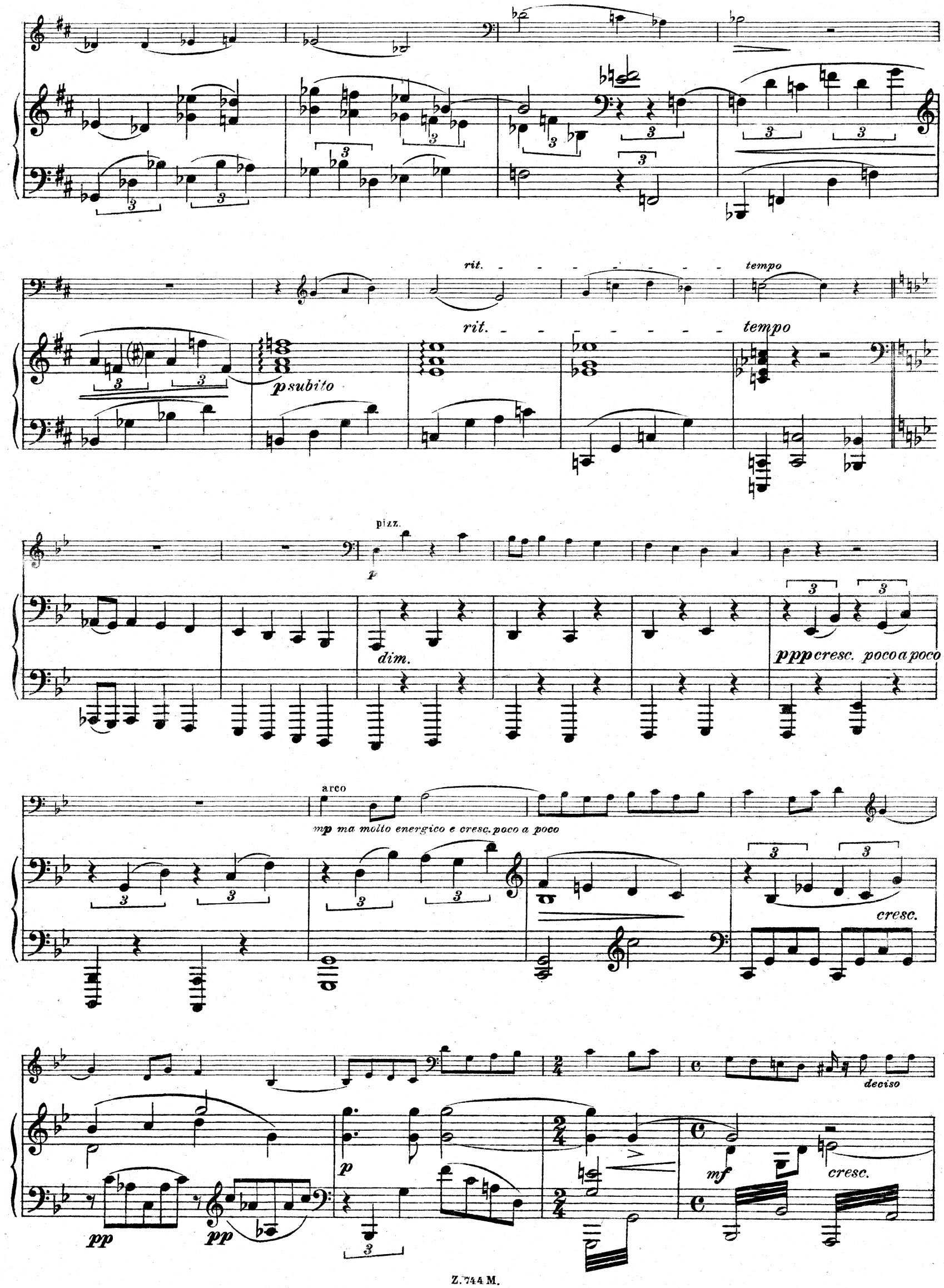
rit.
tempo
p subito
pizz.
p
dim.
ppp cresc. poco a poco
arco
mp ma molto energico e cresc. poco a poco
cresc.
pp
pp
p
mf
cresc.
deciso

p *cresc.*

f

cresc.

tr

cresc.

ff

ff

sul ponticello

spiccato

leggiero

sul ponticello

spiccato

non legato

fff

mp

ff

p

p

decresc.

dolce ed appassionato

armonioso molto

p decresc.

rit.

p très fondu

cresc.

rit.

un poco marcato e rit.

dolcissimo

poco a poco animato

pp

cresc.

rit.

cresc.

rit.

rit. un poco

p dolcissimo ppp

animato

p

p appassionato, cresc. ed animato poco a poco

p

cresc.

a tempo

dolce, senza rigore

pp

molto

un poco rit.

dolce, armonioso

appassionato e cresc. ed animato poco a poco

cresc. poco a poco ed animato poco a poco

dim.

dolcissimo

rit.

p

pp

tempo

pizz.

rit.

tempo

cresc.

tempo
arco
energico

cresc. poco a poco jusqu' au postludio

ff *f*

molto marcato

rit.

dim.

p

p *dim.*

enchainez

Postludio.

Adagio contemplativo.

p

Adagio contemplativo.

p avec sonorité d'orgue

pp

cantando

cantando

p

pp

rit.

cresc.

pp

rit.

tempo

cresc.

tempo

cresc.

f molto marcato

decresc.

espressivo molto

p

rit.

p

pp

Tempo I.

p

calmato

rit.

Tempo I.

cantando

p *dolcissimo*

un poco più lento

poco

animato

rit.

pp

p

animato *rit.*

rit.

dolcissimo

pp

rit.

dim.

molto tranquillo

dolce

dolcissimo

rit.

cantando

rit.

pp

pp

ppp

ppp

rall.

Ped.

Ped.