CONCOURS DU CONSERVATOIRE DE PARIS 1924

A mon ami FERNAND REINE Professeur au Conservatoire

PAUL VIDAL

PIÈCE DE CONCERT

Pour COR CHROMATIQUE en FA & PIANO

Éditions Musicales BUFFET-CRAMPON & Cie
Copyright 1924 by EVETTE & SCHAEFFER Succrs
18-20, Passage du Grand-Cerf, 18-20, Paris (FRANCE)
Tous droits d'exécution, de reproduction et d'adaptation réservés pour tous pays, y compris la Suède, la Norvège et le Danemark.
All rights of public performance reserved

PRICE IN CANADA 1.00

J

Concours du Conservatoire de Paris
ANNÉE 1924

A mon ami Fernand REINE
Professeur au Conservatoire

PIÈCE DE CONCERT

Pour COR chromatique en FA
avec accompagnement de PIANO

Paul VIDAL

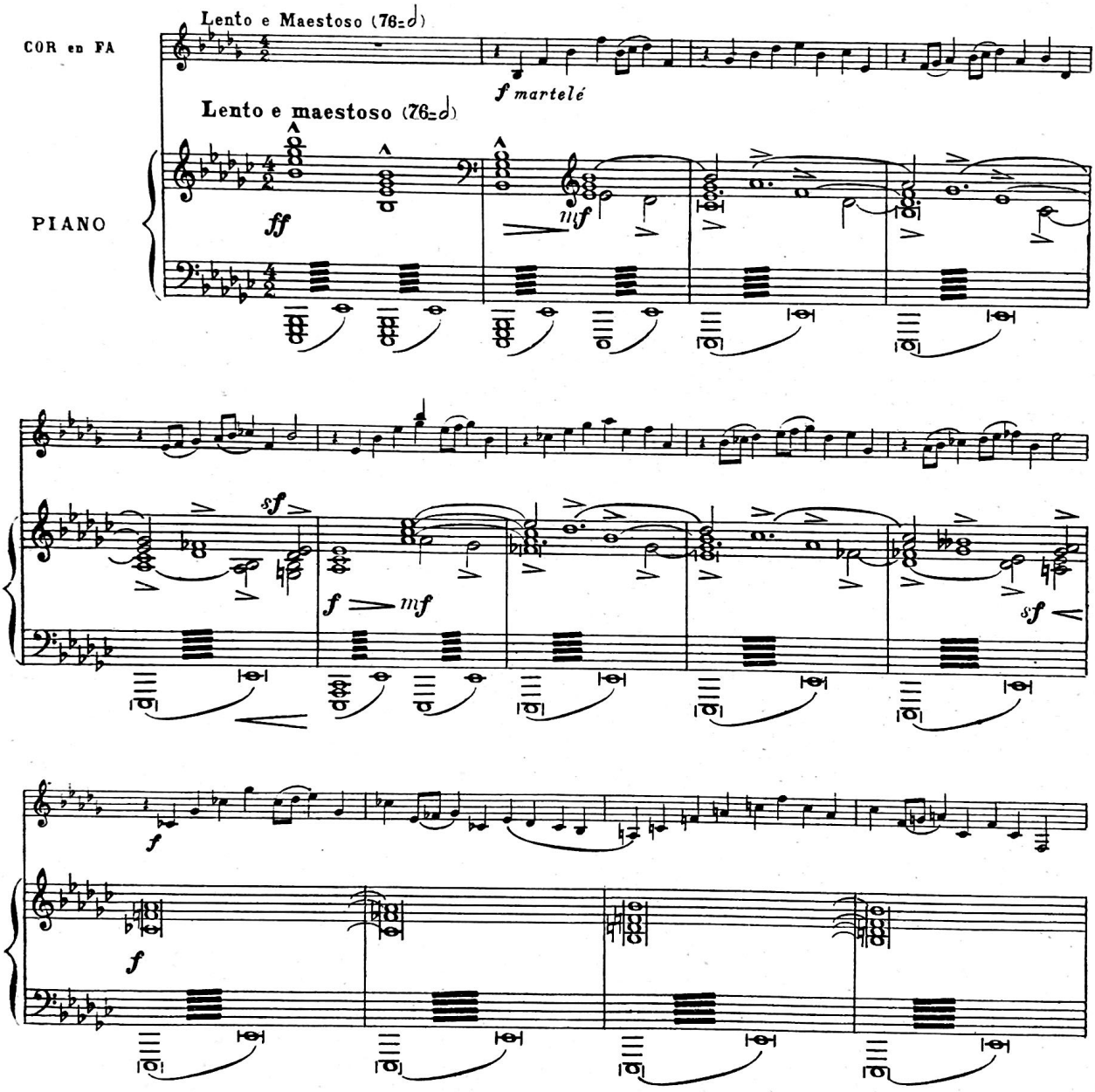

Editions musicales BUFFET CRAMPON et Cie
Copyright 1924 by
EVETTE et SCHAEFFER Succrs,
18 et 20 Pge du Gd Cerf, Paris (France)

B.C. 2414. I

TOUS DROITS D'EXÉCUTION PUBLIQUE, DE REPRODUCTION, D'ADAPTATION RÉSERVÉS POUR TOUS PAYS, Y COMPRIS LA SUÈDE, LA NORVÈGE ET LE DANEMARK.

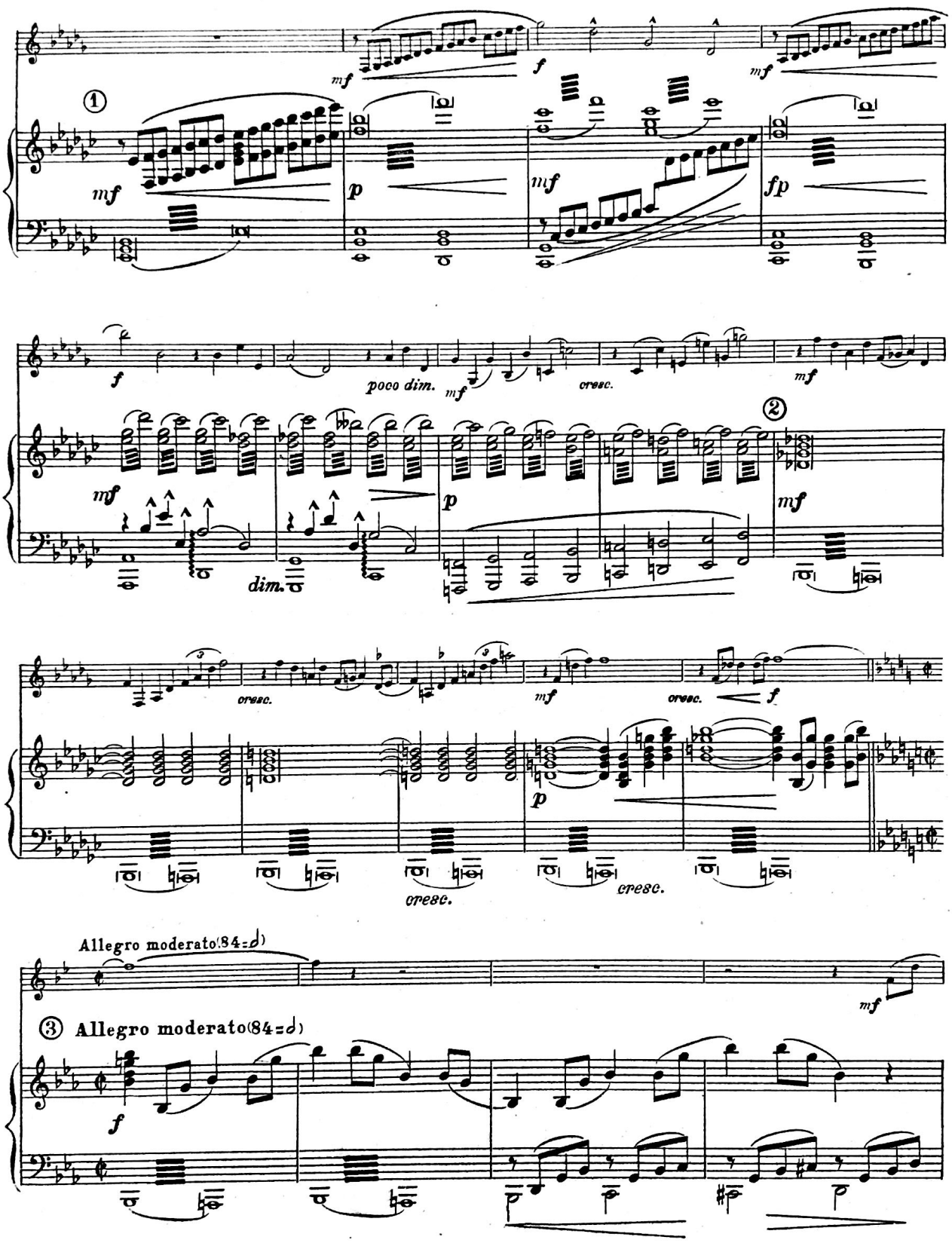
①
②
③ Allegro moderato(84=♩)
Allegro moderato(84=♩)
poco dim.
dim.
cresc.
cresc.
cresc.
cresc.

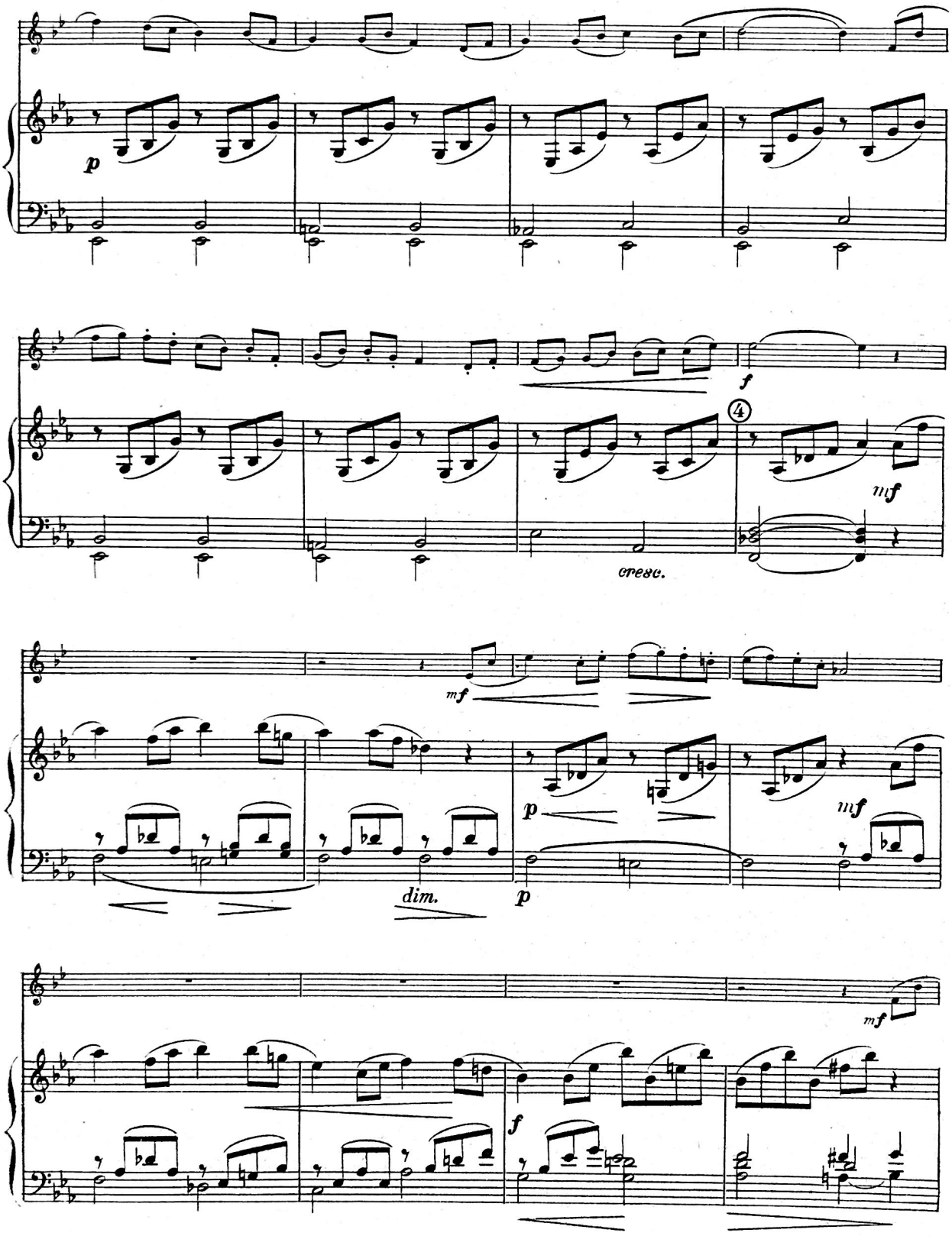
p
f
4
mf
cresc.
mf
dim.
p
p
mf
mf
f

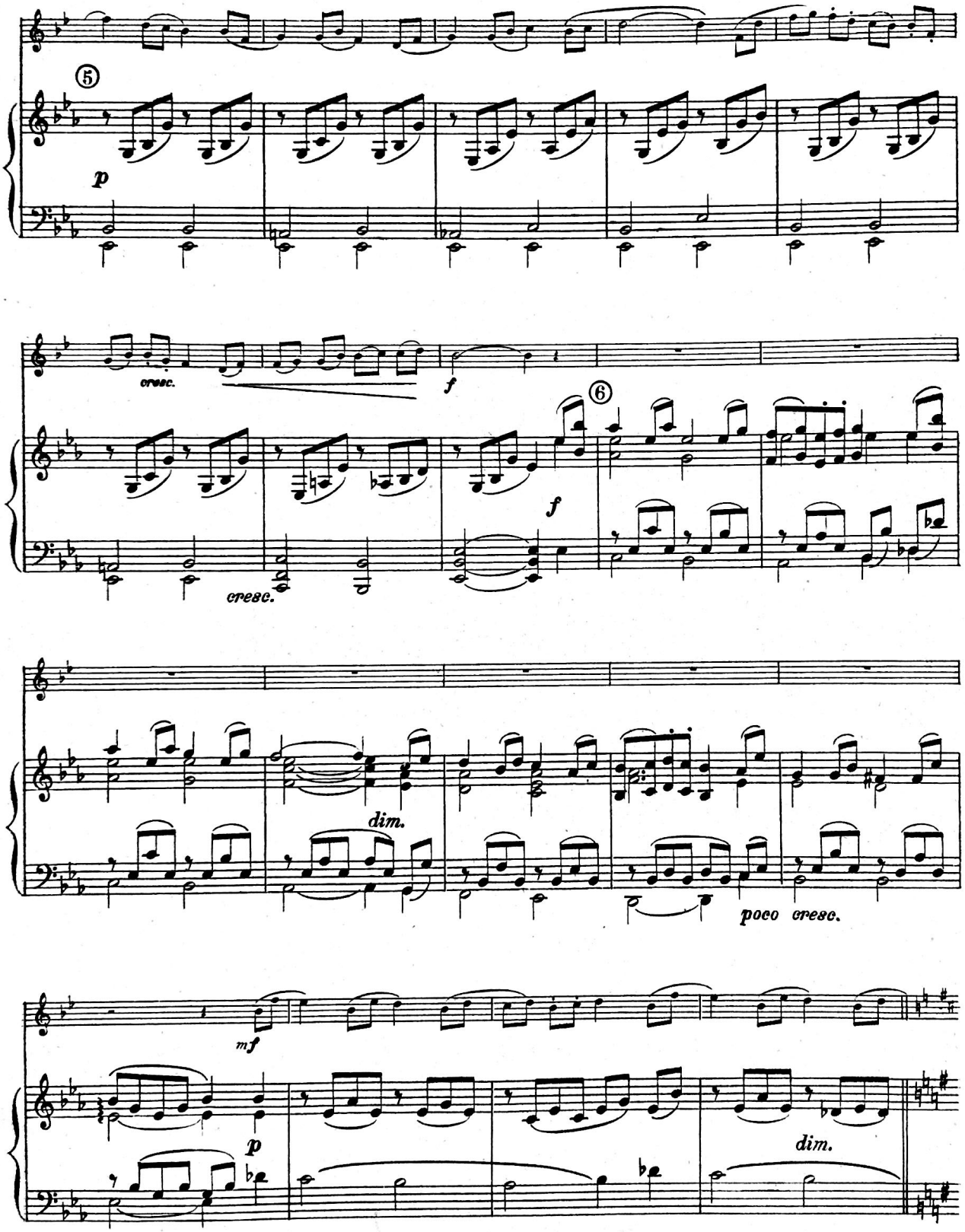
⑤
p
cresc.
f
⑥
f
cresc.
dim.
poco cresc.
mf
p
dim.

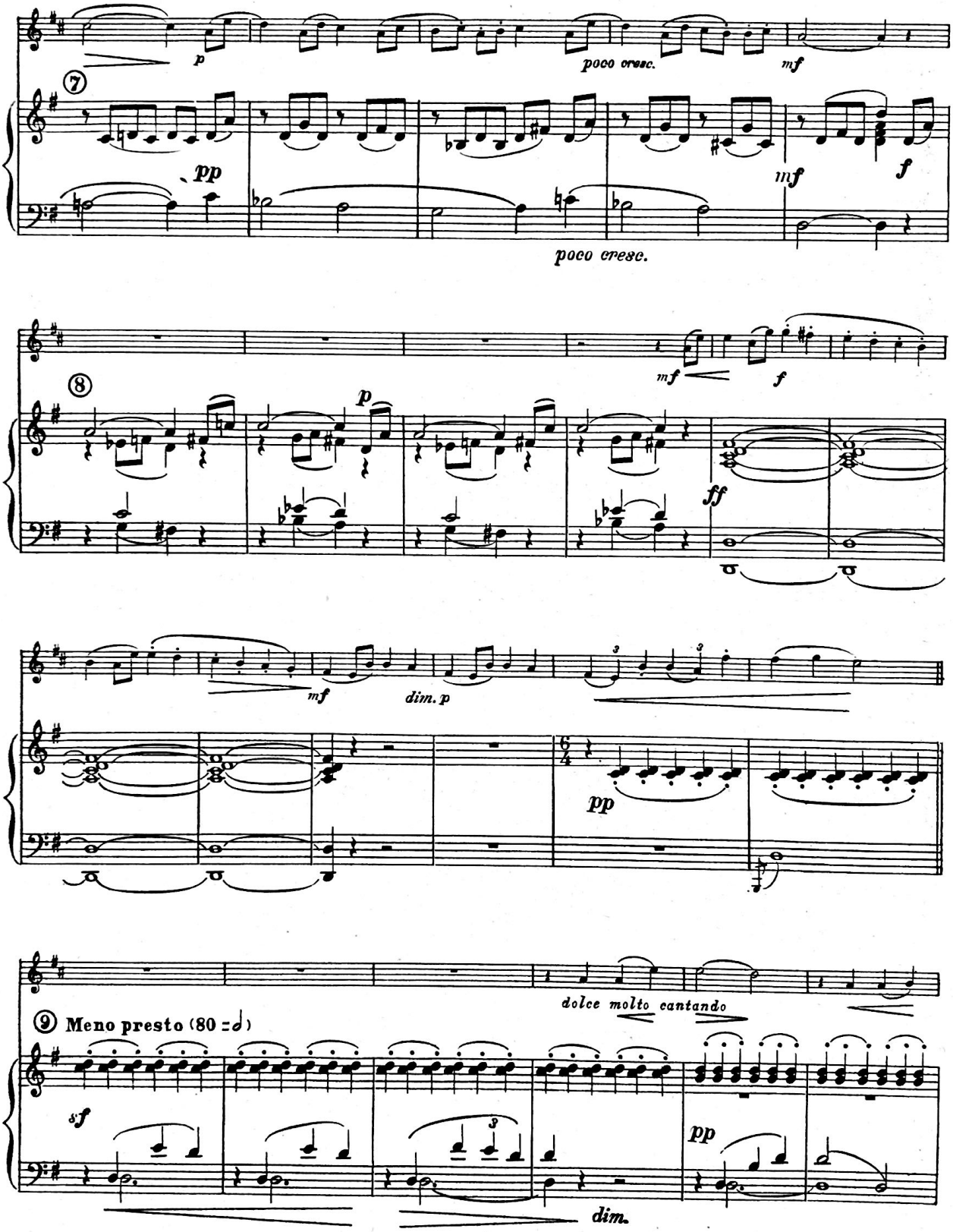
p
poco cresc.
mf
⑦
pp
mf
f
poco cresc.
mf
f
⑧
p
ff
mf
dim. p
pp
dolce molto cantando
⑨ Meno presto (80 = 𝅗𝅥)
sf
pp
dim.

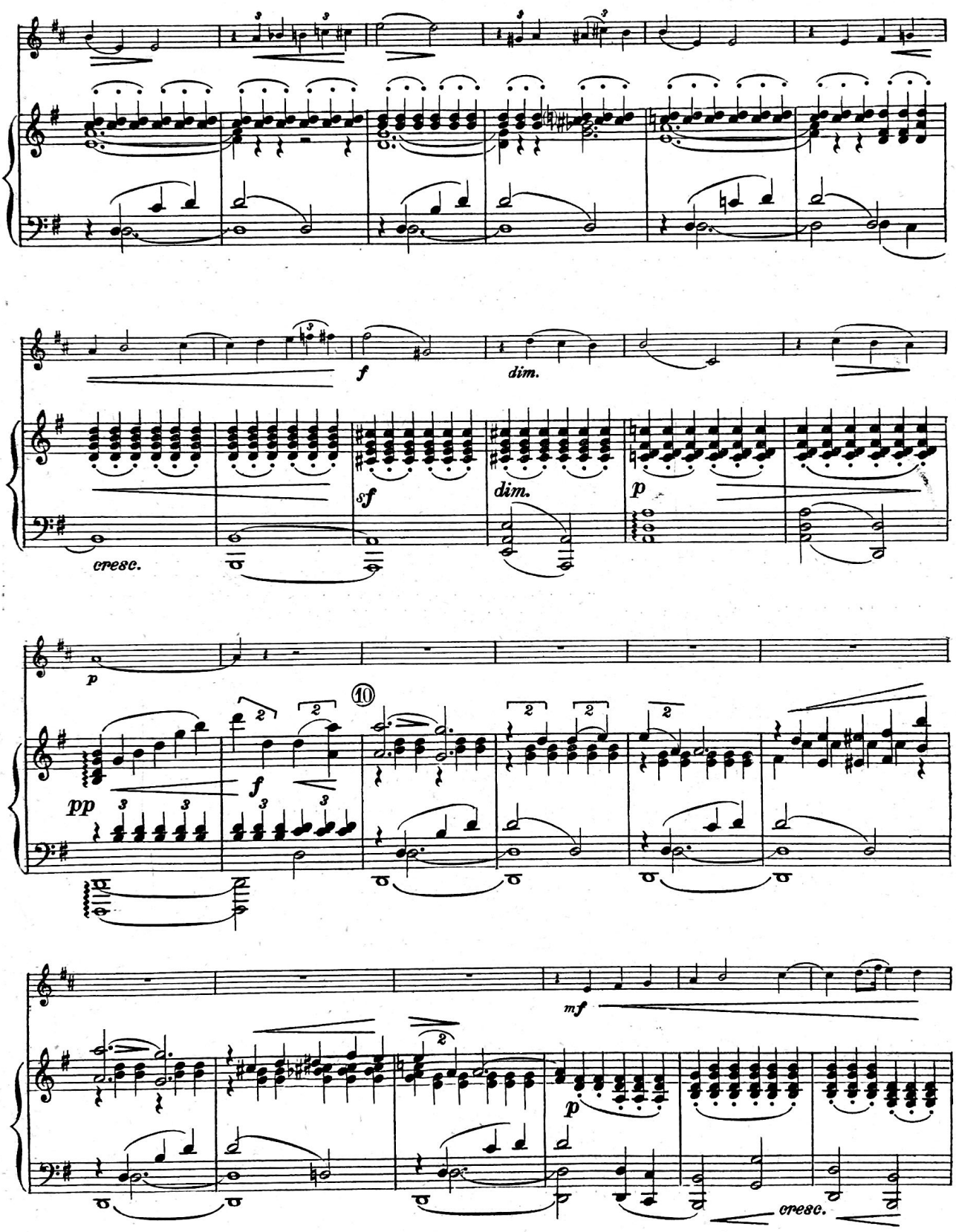
f
dim.
cresc.
sf
dim.
p
p
pp
f
⑩
mf
p
cresc.

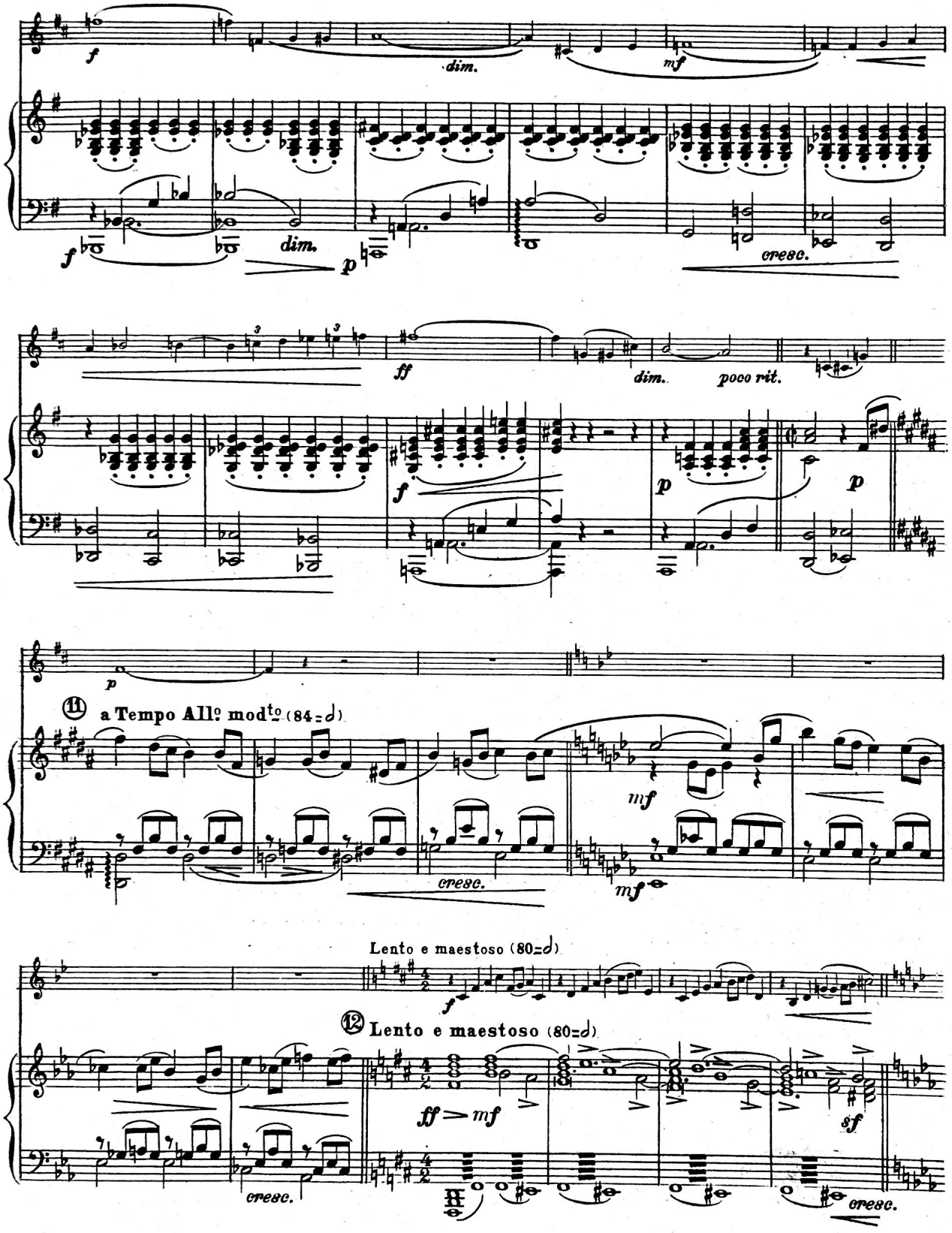
f
dim.
mf
f
dim.
p
cresc.
ff
dim.
poco rit.
f
p
p
p
⑪ a Tempo All.o mod.to (84=♩)
mf
cresc.
mf
Lento e maestoso (80=♩)
f
⑫ Lento e maestoso (80=♩)
ff > mf
sf
cresc.
cresc.

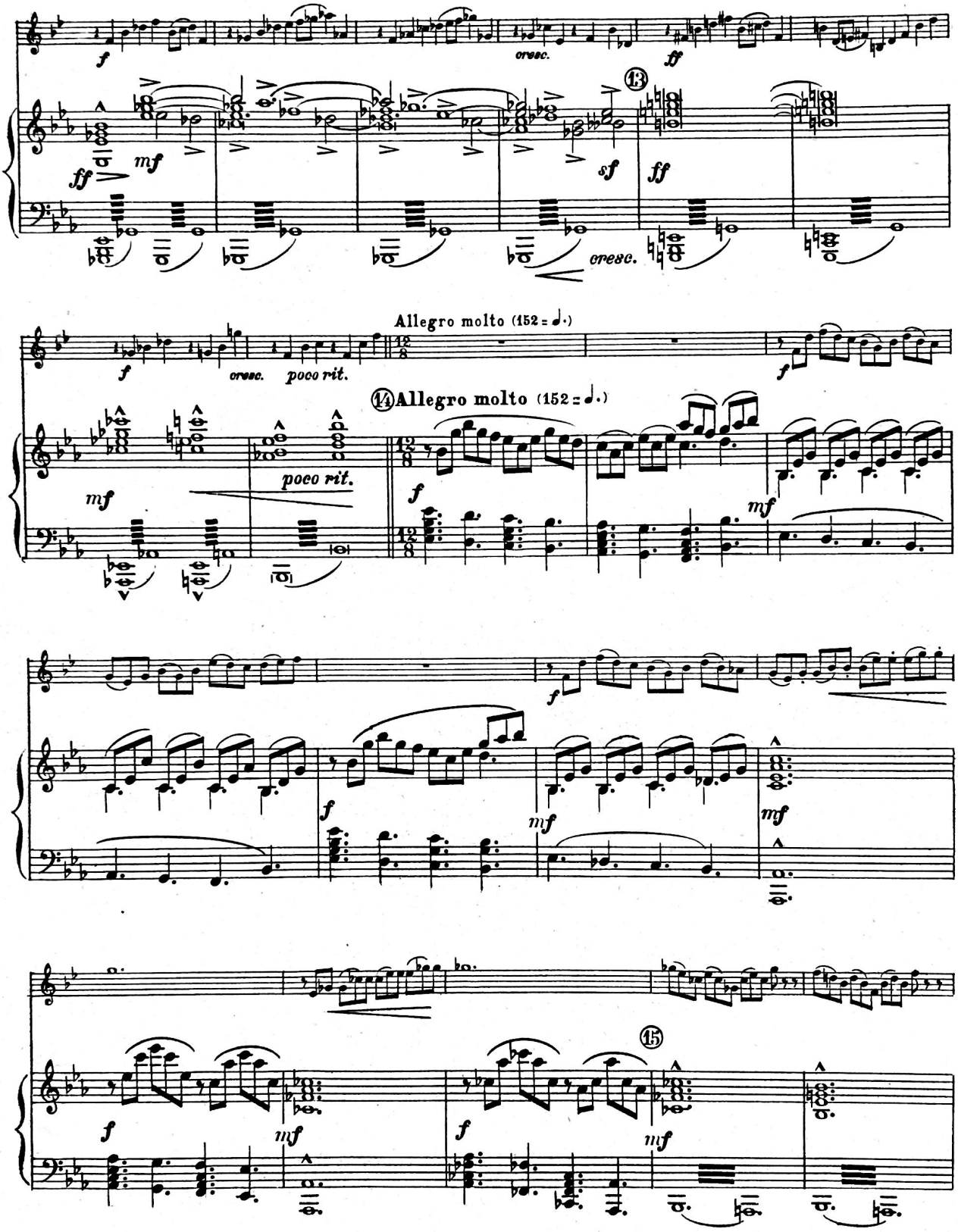
cresc.
13
cresc.
Allegro molto (152 = ♩.)
cresc.
poco rit.
14 Allegro molto (152 = ♩.)
poco rit.
15

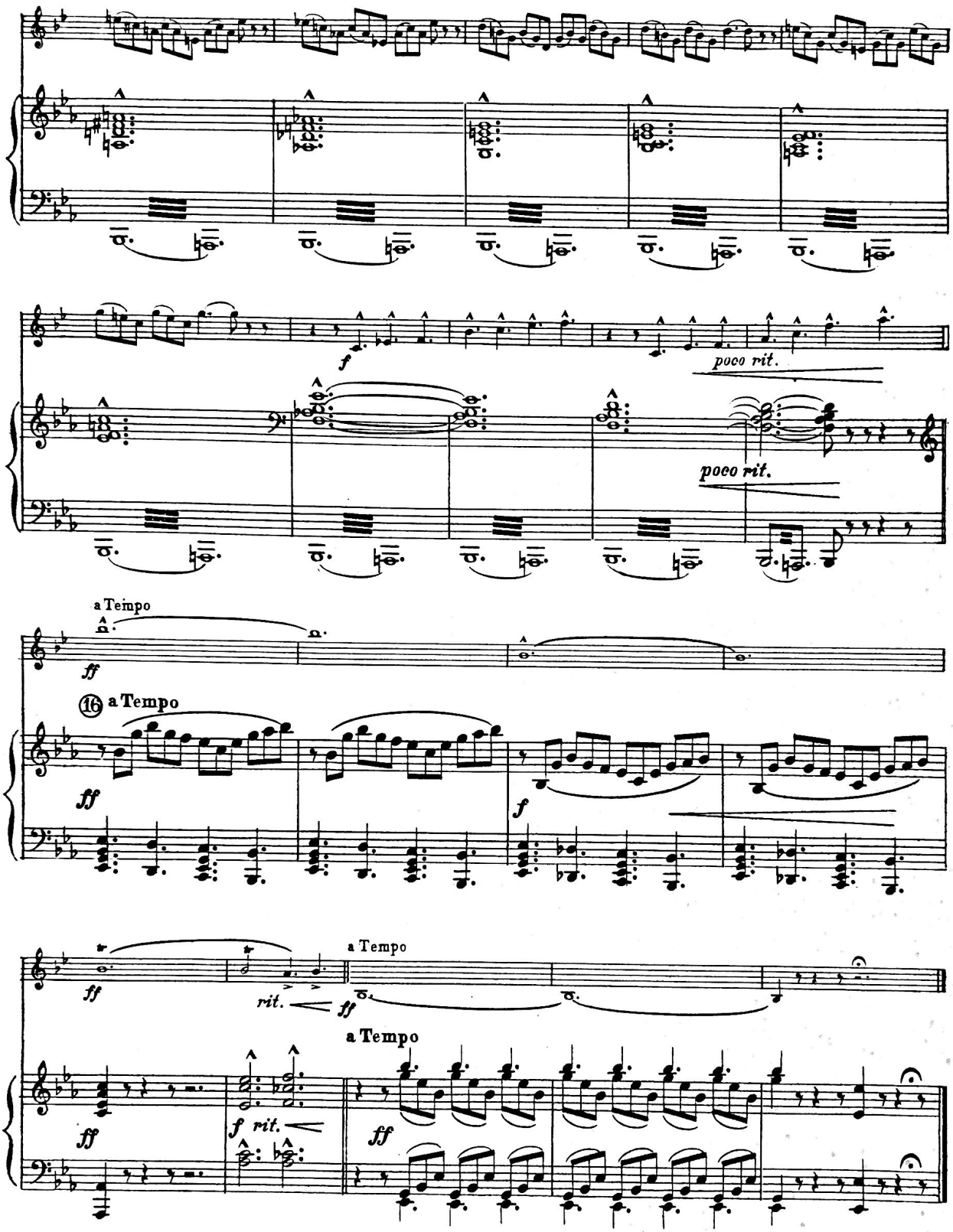
f
poco rit.
poco rit.
a Tempo
ff
16 a Tempo
ff
f
ff
rit.
ff
a Tempo
a Tempo
ff
f rit.
ff

Quelques Modèles de Composition de Programmes :

SCÈNES DRAMATIQUES

N° d'ordre	Titre des Morceaux exécutés	Durée (minutes)	Genre	Compositeur
1	Cortège et danse antique	19	Ouverture	J. Porret.
2	Jour de Fiançailles	9 ½	Ouv. symp.	C. Urbini.
3	Grotte aux sorciers	11 ½	Ouv. dram.	C. Urbini.
4	L'Océan	3 ½	Allégro	Tremisot.
5	Soir près du feu	6 ½	Poème symphon.	P. Fiévet.
6	Faust au Sabbat	8 ¼	Ouv. dram.	C. Urbini
7	Gigue	3		Borchard.
8	Danse Tzigane	3	Danse	Borchard.
9	Akedysseril	6	Prélude	Tremisot.
10	Fête nuptiale	10	Marche	C. Urbini.
11	Petite suite d'orchestre	11	Suite	Pierné.
12	Impertinente	3	Pizzicato	C. Urbini.
13	Illusion	9 ¾	Ouv. conc.	C. Urbini.

SCÈNES DRAMATIQUES

N° d'ordre	Titre des Morceaux exécutés	Durée (minutes)	Genre	Compositeur
14	Vasco de Gama	8 ¾	Ouv. dram.	C. Urbini.
15	Nuit de Pompéi	8 ¾	Ouv. dram.	C. Urbini.
16	Silène	8 ½	Poème symphon.	A.-T. Nardini.
17	Le Roi maudit	9 ½	Ouv. dram.	C. Urbini.
18	Mélopée passionnelle	4	Mélodie	E. Flament.
19	Bacchus amoureux	19	Suite	A. Clappi.
20	Scena passionata	4 ½	Passionata	E. Flament.
21	Divertissement	3 ½	Genre	E. Flament.
22	La fée des prairies	8 ½	Ouv. chapitre	C. Urbini.
23	Dante aux enfers	8 ¾	Ouv. dram.	C. Urbini.
24	Judith et Holopherne	8	Ouv. dram.	T. Noletty.
25	Drame à Florence	8	Ouv. dram.	P. Fauchey.

Adaptions pour Films de SCÈNES COMIQUES

N° d'ordre	Titre des Morceaux exécutés	Durée (minutes)	Genre	Compositeur
1	La Sirène		Marche	C. Urbini.
2	Phrinette		Polka	Pizzo.
3	Séville		Marche espagnole	Pizzo.
4	Le Galant		Fox trot	Piccolini.
5	En cachette		Fox trot	Sienlle.
6	Carmelita		Valse espagnole	C. Urbini.
7	Audacieux baiser		Tarentelle	C. Urbini.
8	Bella novia		Tango	A. Petit.
9	Rêve de Tzigane		Valse	C. Urbini.
10	Flovers		Fox trot	Kaiser.
11	Bib		Fox trot	A.-T. Nardini.
12	Papillon jaune		Java	C. Urbini.

Programme pour DANCINGS et pour SOIRÉES DANSANTES

1	Marche française	Marche	C. Urbini.
2	American schimmy	Schimmy	C. Urbini.
3	Espoirlet	Fox trot	Piccolini.
4	Full of charm	Valse	Sienlle.
5	S. senor	Tango	Nossam.
6	Thérésina	One step	C. Urbini.
7	Bahia	Pas-double	Nossam.
8	Papillon jaune	Java	C. Urbini.
9	La jolie meunière	Fox trot	Casella.
10	Tango des Brunes	Habanera	Viot.
11	Epanouissement	Valse	C. Urbini.

12	Hop là	Two-step	C. Urbini.
13	Phrinette	Polka	Pizzo.
14	Topsy Turvy	Java	Eustace.
15	Fantomas	Fox trot	A.-T. Nardini.
16	Zigomar	Fox trot	A.-T. Nardini.
17	A. Posilipo	Danse	Pizzo
18	Black Swan	Fox trot	Sienlle.
19	Clématite	Valse lente	C. Urbini.
20	Monki	Two step	Simon.
21	Baw Cock	One step	Nat. Sing.
22	Les Lanciers modernes	Quadrille	Wittmann
23	Ouragan	Galop	C. Urbini.

Programme pour BRASSERIES

1	Celle que j'aime	Mélodie	Ch. d'Arbor.
2	Sorrentina	Ser. (Solo p' Vln)	C. Urbini.
3	Valse des Roses	Valse	E. Flament.
4	Impertinente	Pizzicato	C. Urbini.
5	Nocturne	Solo de Violon	Chopin.
6	Célèbre Andante	Solo et Violon.	Mozart.
7	Idylle Bretonne.	Sol. pr Flut. et Vlle	Pillevestre.
8	Pastorale	Solo p' Violoncelle	L. Moreau
9	Extase	Valse	C. Urbini.
10	Fête nuptiale	Marche class. à 4 t.	C. Urbini.
11	Ouragan	Galop	C. Urbini.

HOTELS

1	Lydie et Chrysis	p' Vln, Vlle, C. & P.	Flament.
2	Romance sans parole	p' Vln et Orchestre	Giraud.
3	Elévation	Mélodie	Blemant.
4	Trio en ut mineur	Trio	Chrétien.
5	Vision	Solo pour Violon	Boussagol.
6	Romance	Solo p' Violoncel.	Beethoven.
7	Castor et Pollux	Solo pour Violon	Ramean.
8	Sérénade Elégiaque	Solo pour Violon	Clemanzo
9	Amitié	Mélodie	Paget.
10	Illusion	Ouv. de Concert	C. Urbini.
11	La fée des prairies	Ouv. Chapitre	C. Urbini.
12	Rêverie d'Automne	Andante	A. Jullienne et C. Urbini.
13	Extase	Solo violon	C. Urbini.

	I. Terreur II. L'Epouvante III. Le Crime IV. L'Attente	14 ½	Suite dramatique	Tremisot.
2	L'Heure Fatale	9	Ouv. dramatique	C. Urbini.
3	Prélude et Cortège	12	Suite de ballet	M. Infante.
4	Tantale	14 ½	Poème symphon.	Tremisot.
5	Soir près du feu	7	Poème symphon.	P. Fiévet.
6	Illusion	9 ¾	Ouv. de Concert	C. Urbini
7	Danse Napolitaine	3 ¼	Allegro	P. Josse.
8	Cortège nuptial	7 ½	Marche classique	C. Urbini.
9	Maggio	12	Poème symphon	Nardini.
10	Chagrin	7	Lamento	P. Josse.
11	Prologue	8 ½	Ouv. de Concert	C. Urbini.
12	Vasco de Gama	8 ¾	Ouv. dramatique	C. Urbini.

SCÈNES DRAMATIQUES

1	Cortège nuptial	8 ½	Marc. class. à 4 t.	C. Urbini.
2	Tantale	14 ½	Poème symphon.	Tremisot.
3	La Chimère vaincue	12	Ouv. dramatique	A. Raynal.
4	L'Heure Fatale	9	Ouv. dramatique	C. Urbini.
5	Akédysseril	6	Prélude	Tremisot.
6	Chagrin	7	Lamento	P. Fosse.
7	Maggio	12	Poème symphon	A. I. Nardini.
8	Petite suite d'orchestre	3	Suite	Paul Pierné.
9	Suite de Ballet	17	Suite	M. Infante.
10	Cortège et danse antique	19	Dramatique	J. Porret.
11	Suite d'orchestre si b	15	Symphonique	L. Wall-Kerck.
12	Nuit de Pompéi	8 ¾	Ouv. dramatique	C. Urbini.