· UNIVERSAL-EDITION ·

№ 2601

JENSEN

PHANTASIESTÜCKE

FANTAISIES FANTASTIC PIECES

OP. 7

PIANO SOLO

DR. W. KIENZL

ADOLF JENSEN

WERKE

FÜR PIANOFORTE SOLO

PHANTASIESTÜCKE

OP. 7

REVIDIERT VON

Dr WILH. KIENZL

„UNIVERSAL-EDITION"
AKTIENGESELLSCHAFT
WIEN — LEIPZIG

PHANTASIESTÜCKE.

FANTAISIES. FANTASTIC PIECES.

AUFSCHWUNG.

VERS L'IDEAL. FLIGHT.

Adolf Jensen, Op. 7.
(1837-1879.)

Allegro ma non troppo.

1.

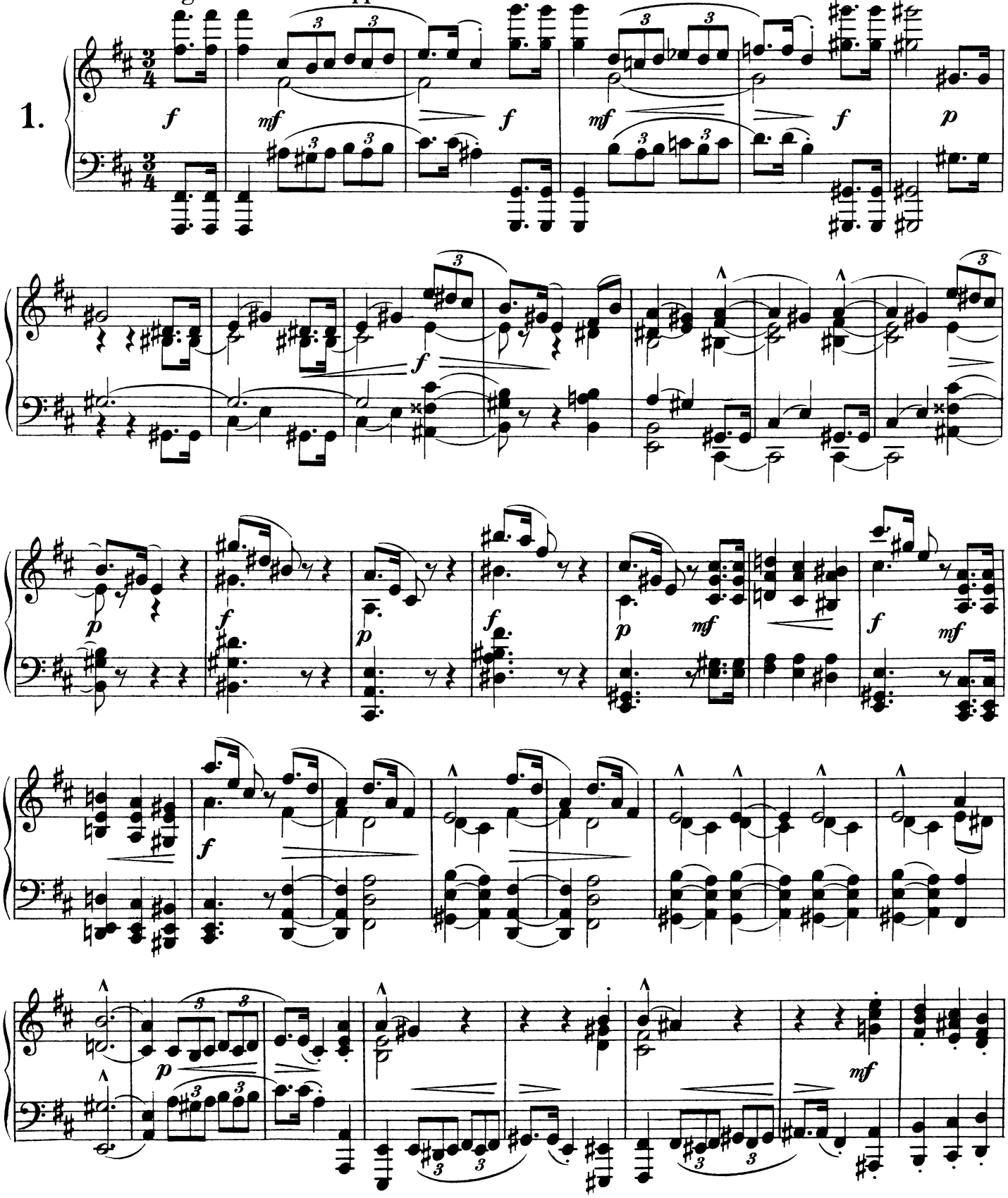

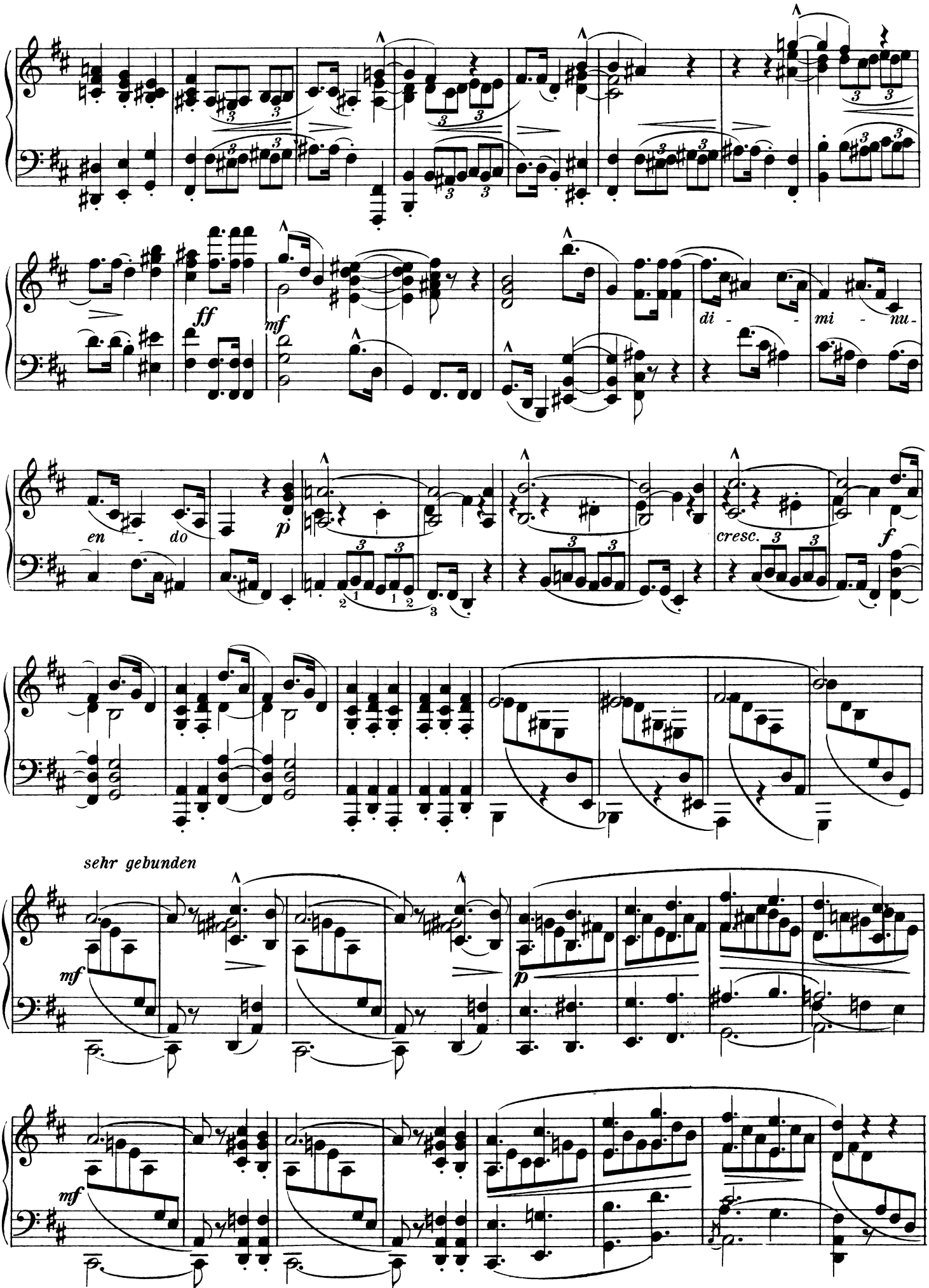
ff
mf
di - - mi - nu -
en - do
p
cresc.
f
sehr gebunden
mf
p
mf

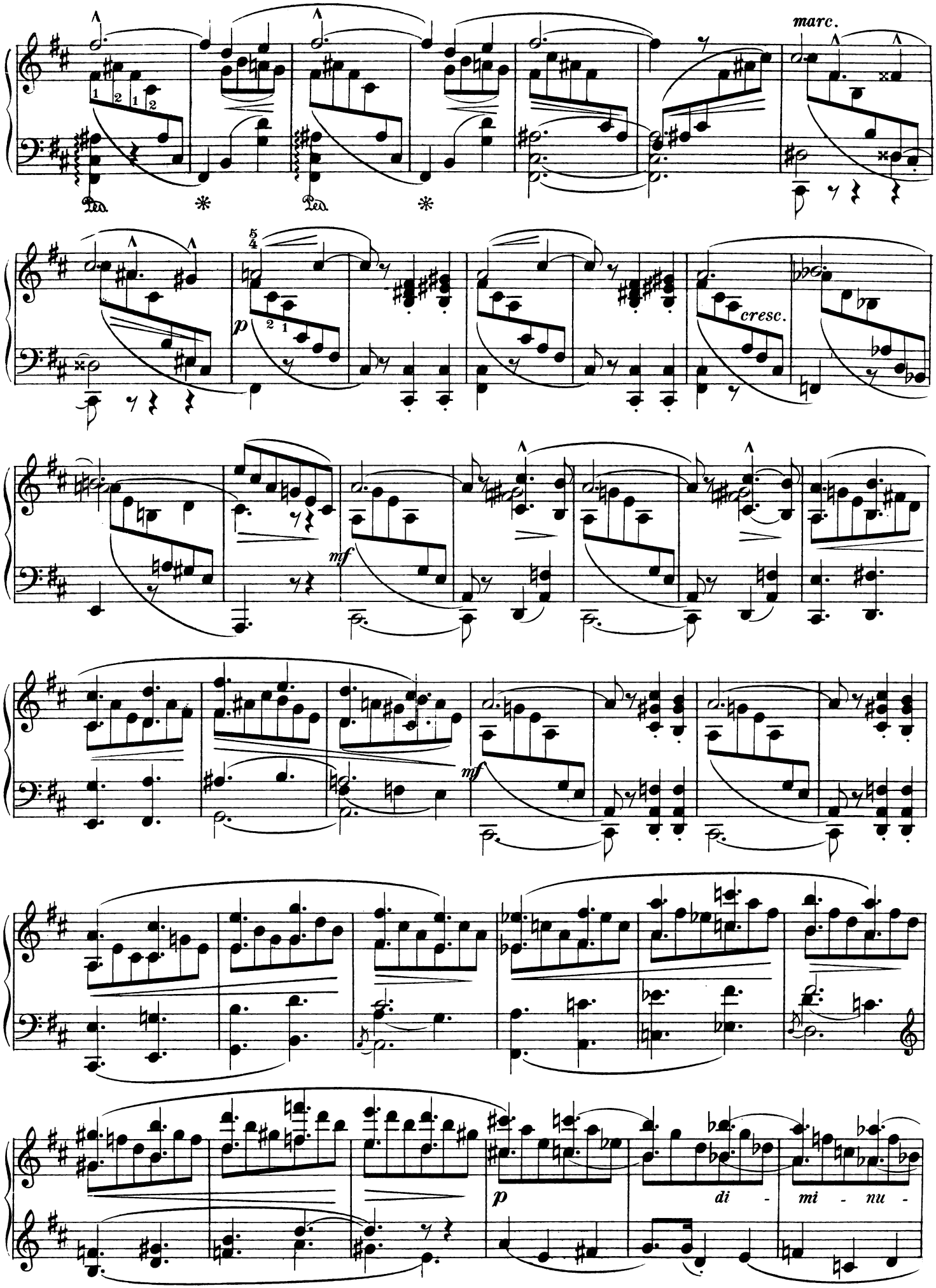
marc.
cresc.
mf
mf
p
di - mi - nu -

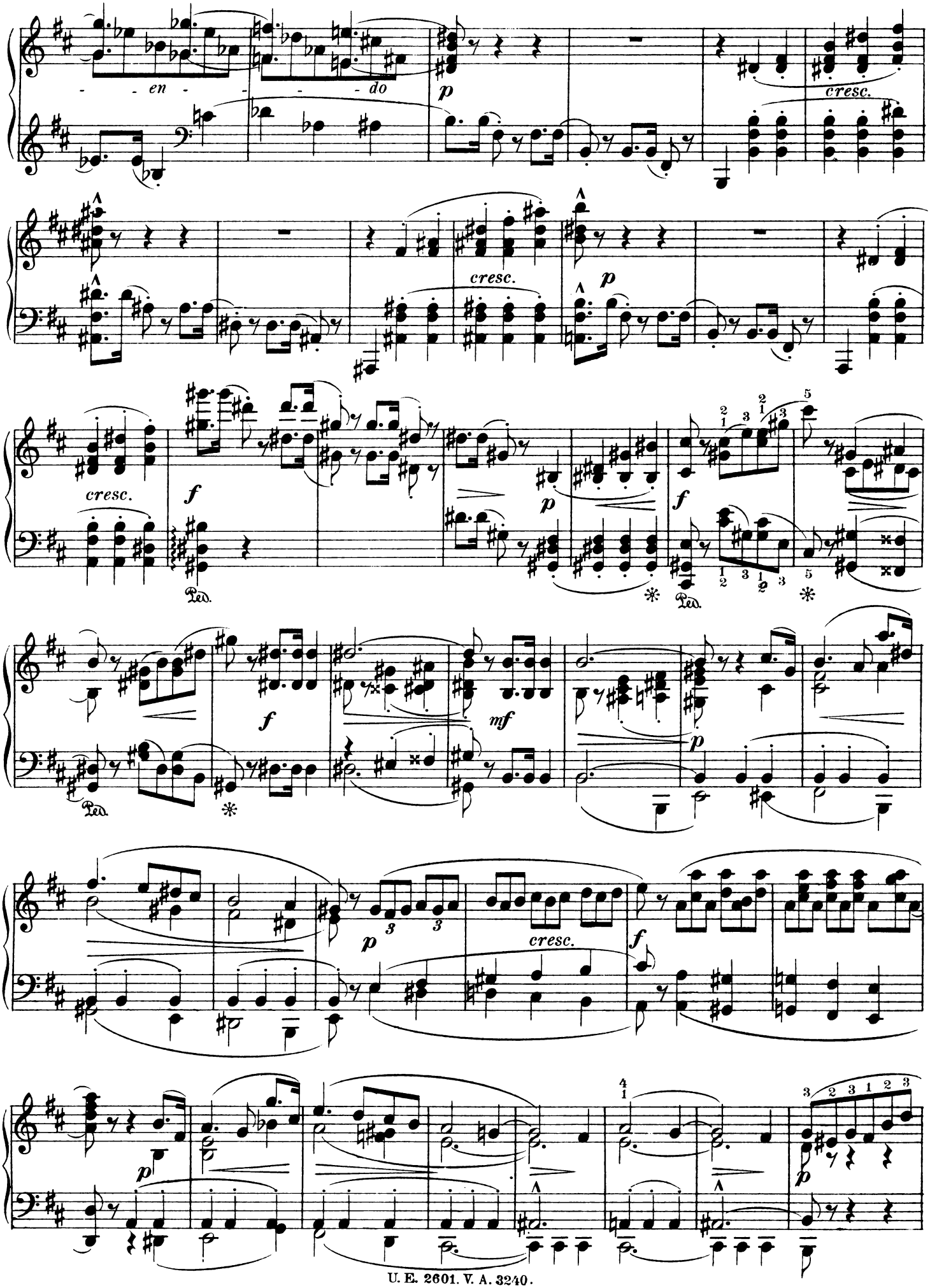
- - en - - - - do
p
cresc.
cresc.
p
cresc.
f
p
f
Ped.
*
Ped.
*
f
mf
p
Ped.
*
p
cresc.
f
p
4
1
p

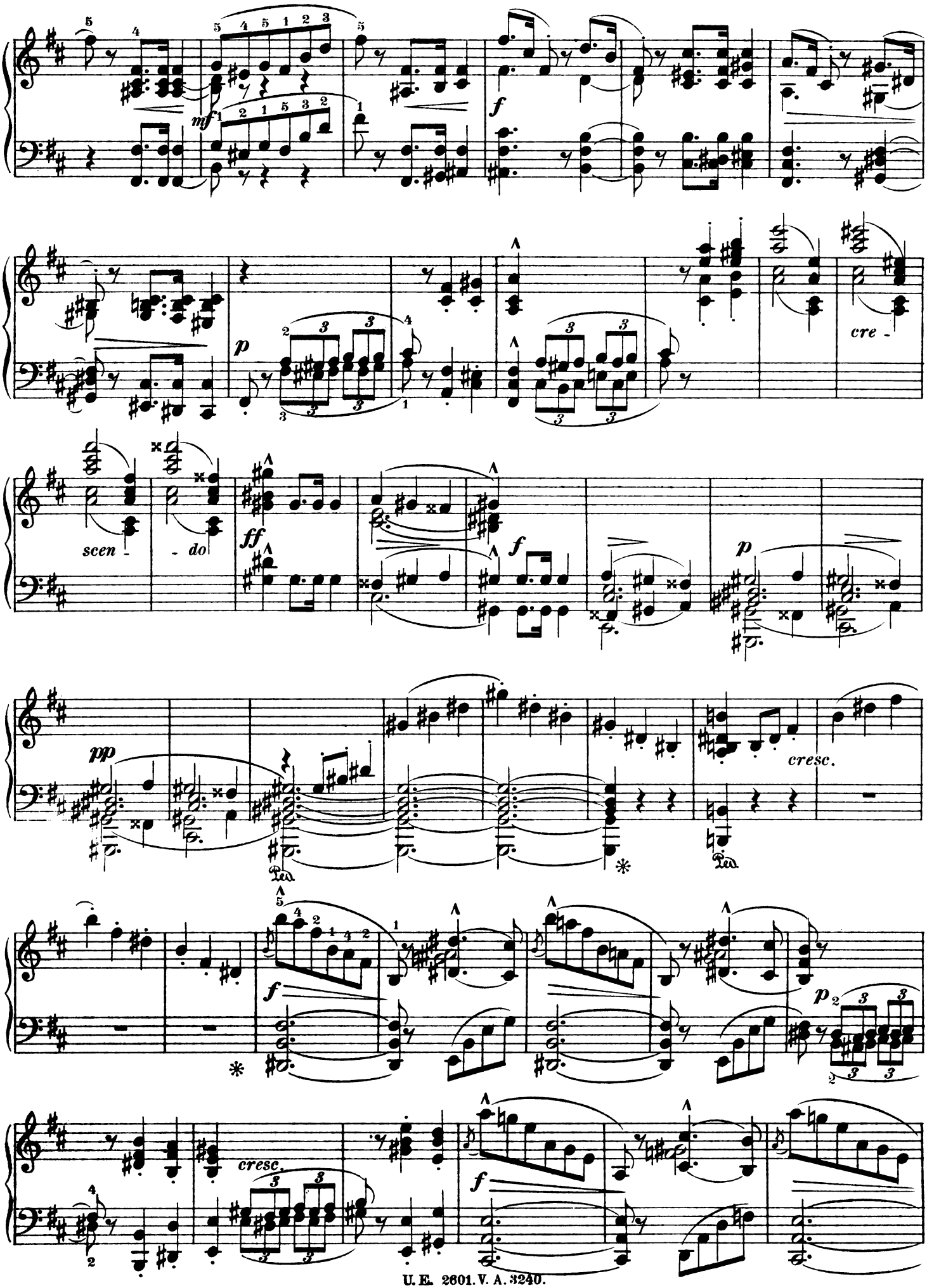
mf
f
p
cre -
scen -
- do
ff
f
p
pp
cresc.
Ped.
*
f
p
cresc.
f

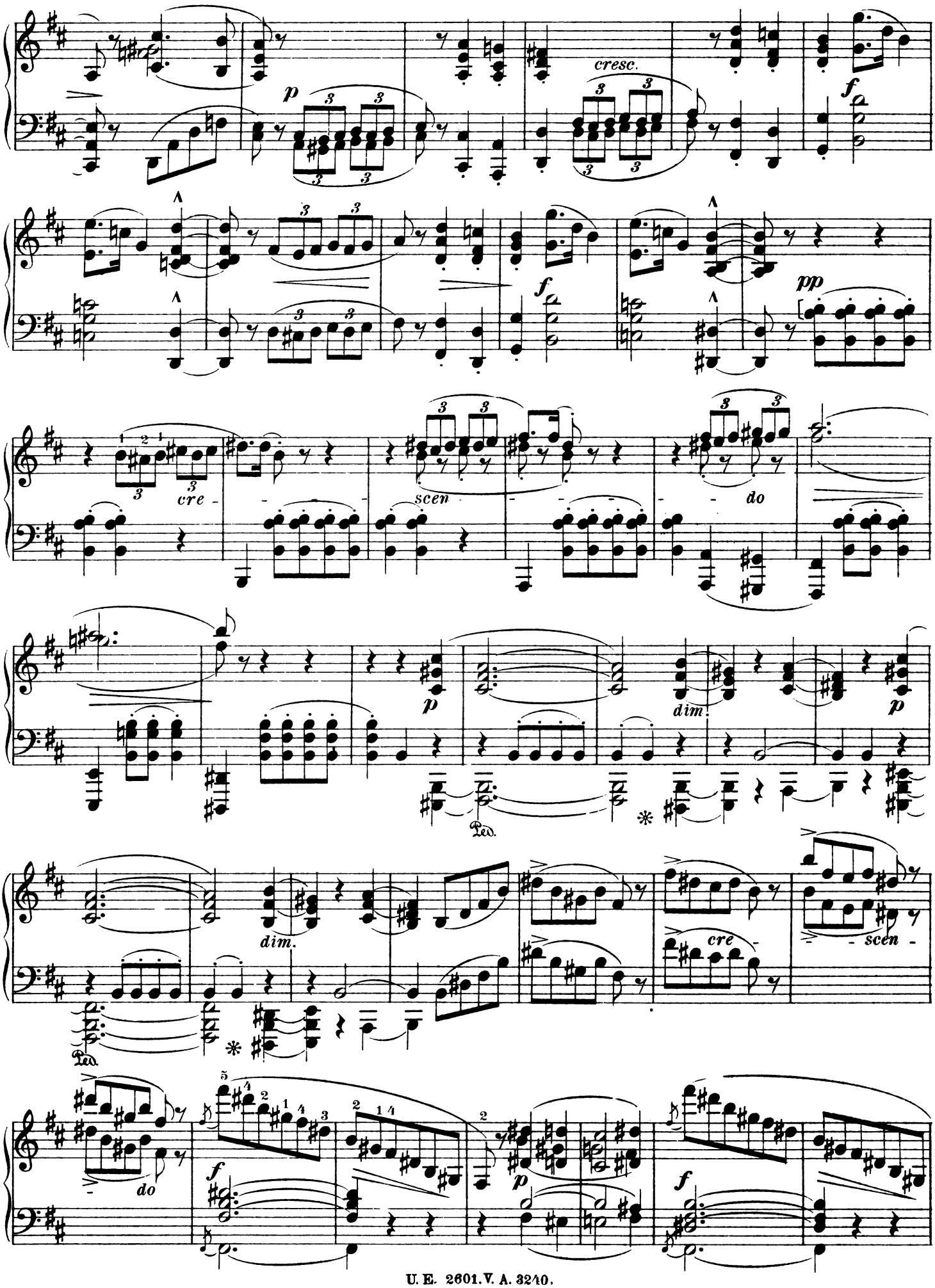
p
cresc.
f
f
pp
cre - scen - do
p
dim.
p
dim.
cre - scen - do
f
p
f

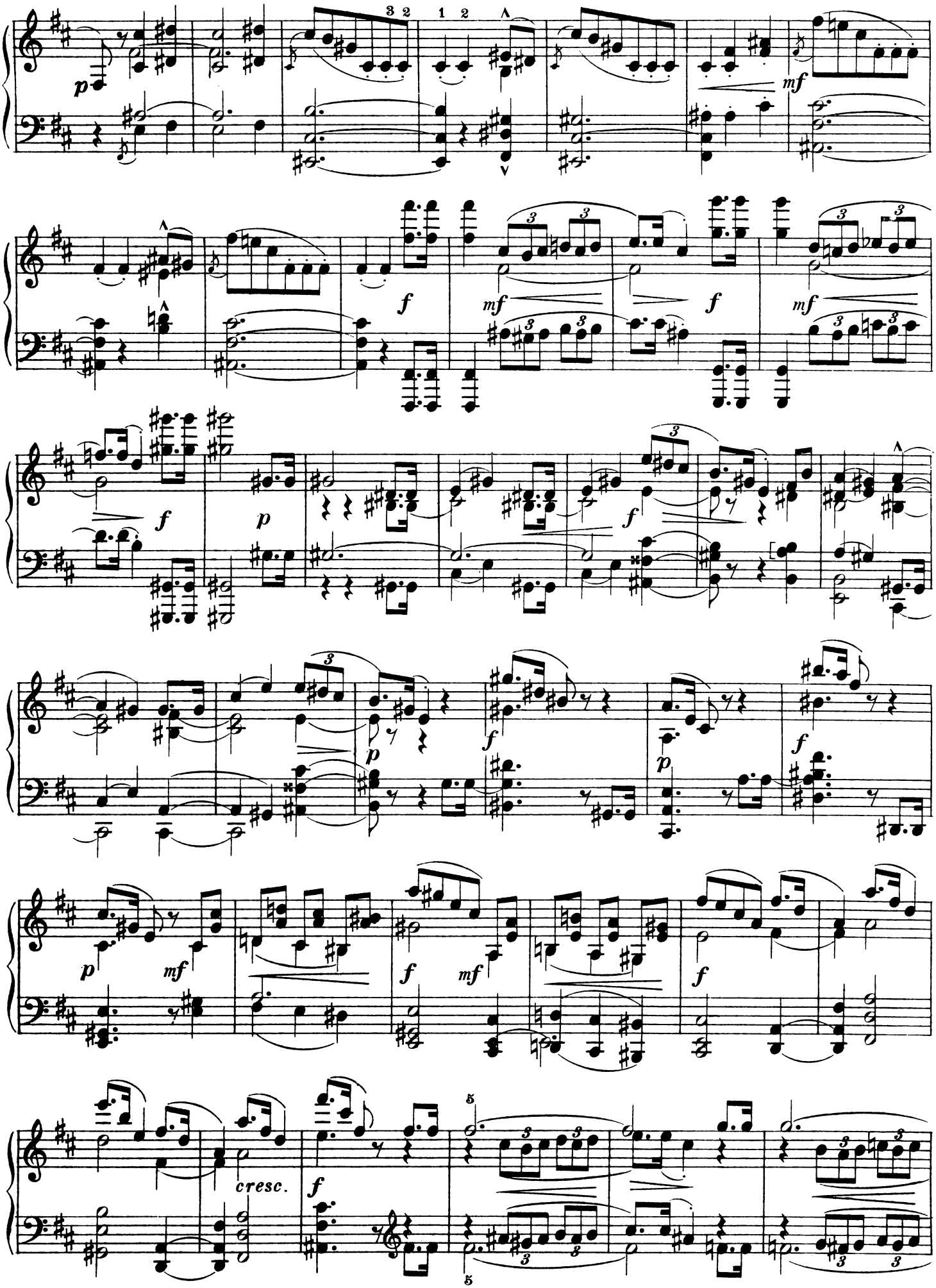
p
3 2
1 2
mf
f
mf
f
mf
f
p
f
p
f
p
f
p
mf
f
mf
f
cresc.
f
5
5

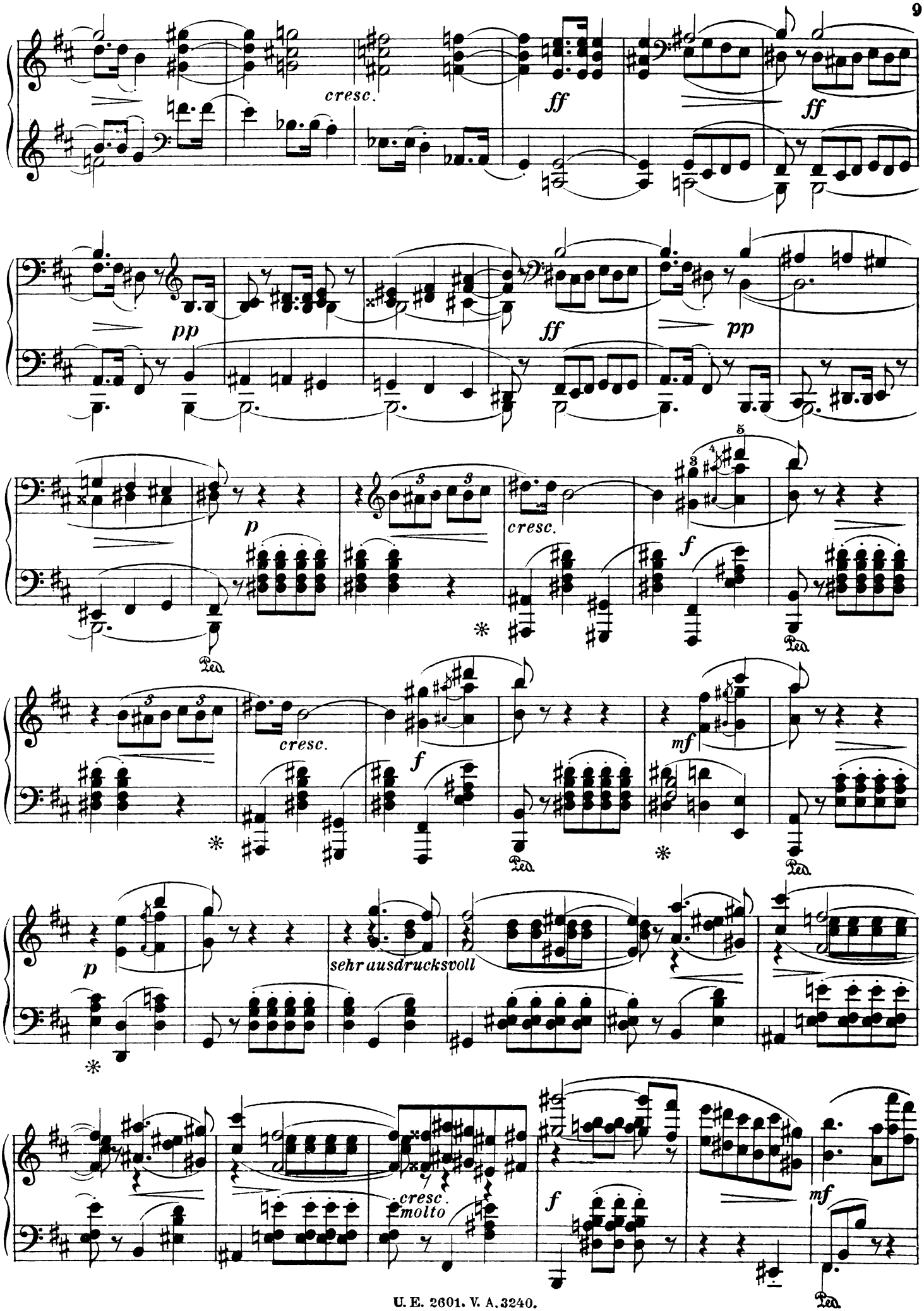
cresc.
ff
ff
pp
ff
pp
p
cresc.
f
Ped.
cresc.
f
mf
Ped.
p
sehr ausdrucksvoll
cresc. molto
f
mf
Ped.

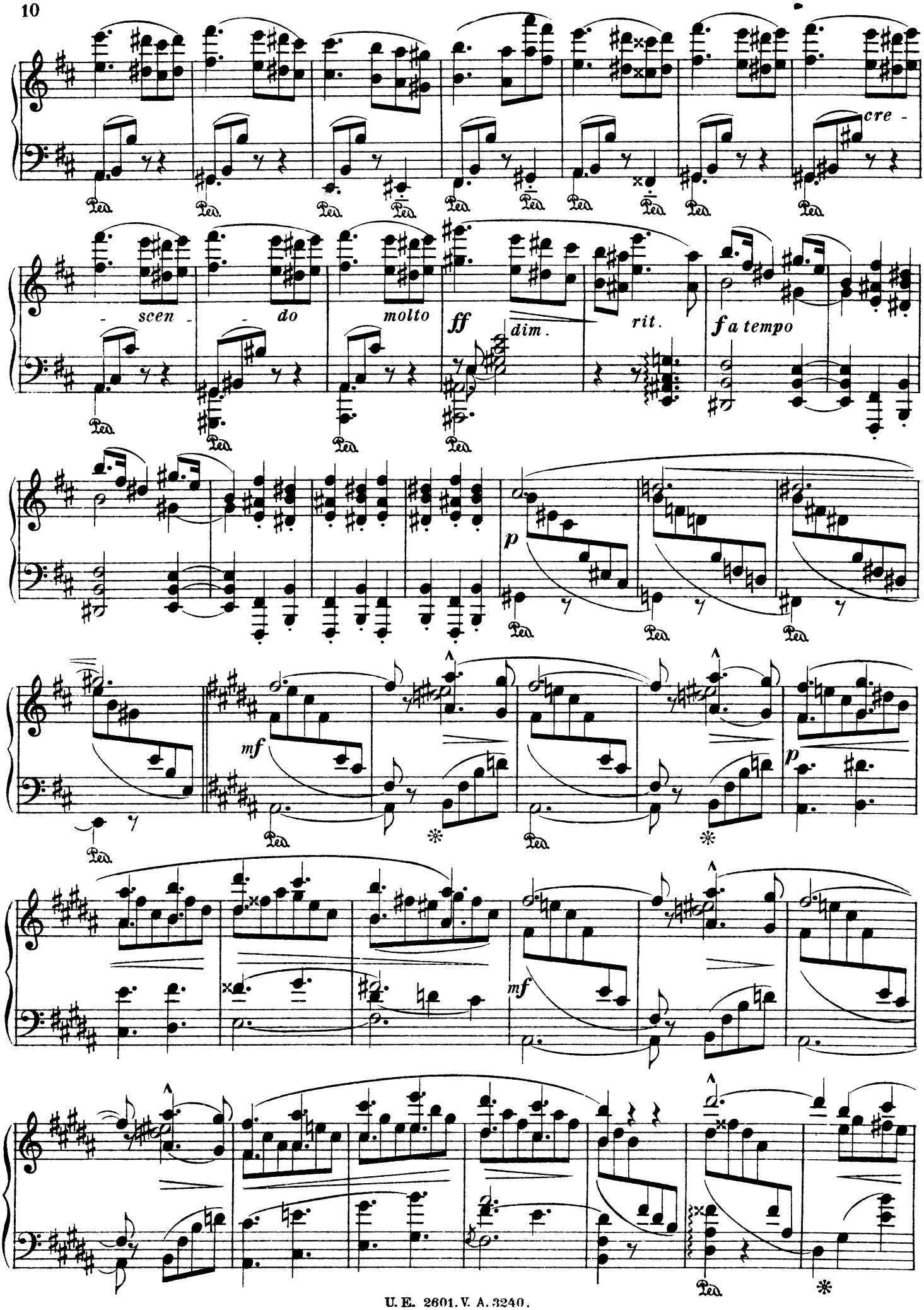
cre -
- scen - - do molto
ff dim.
rit.
f a tempo
p
mf
p
mf

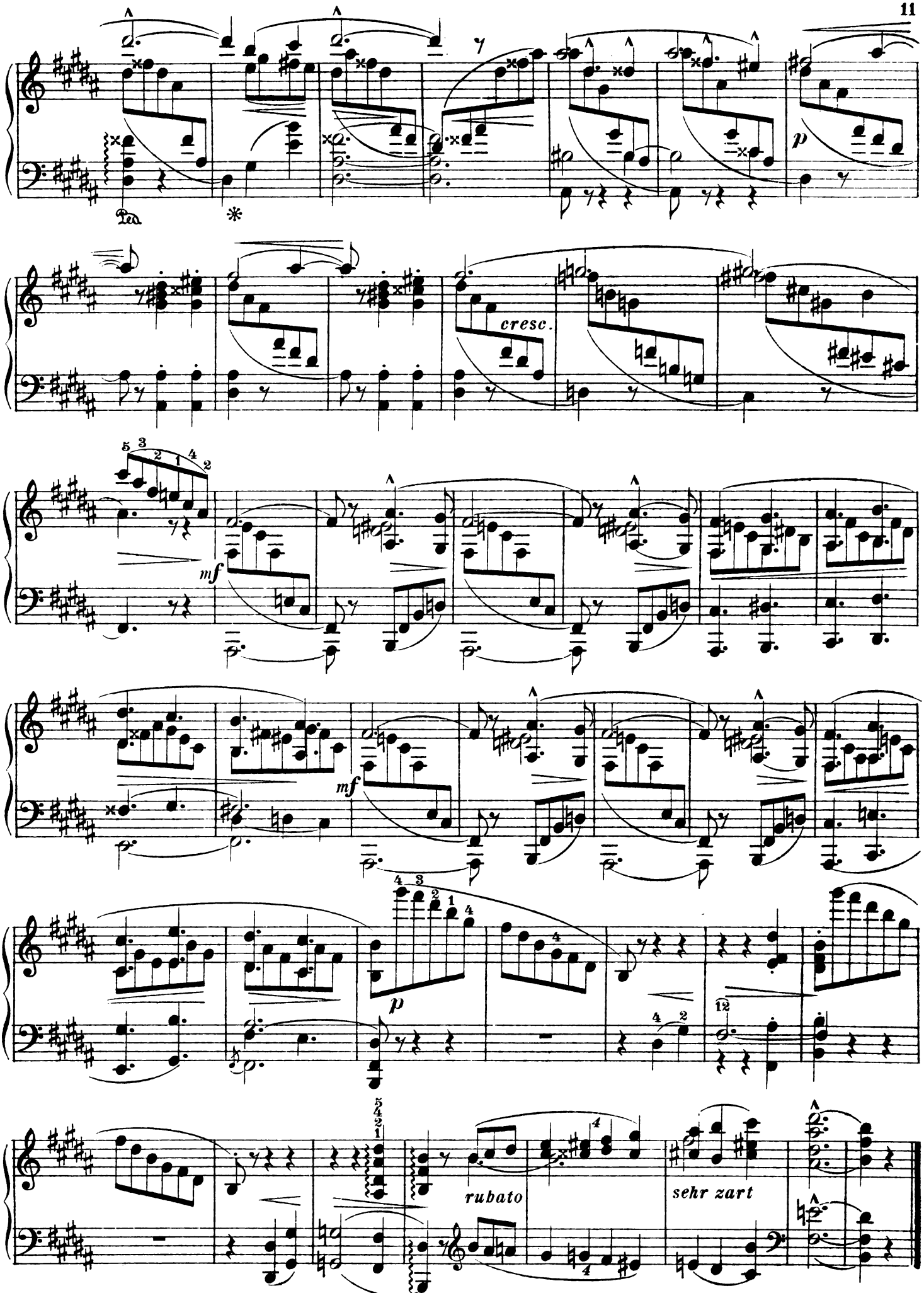
Ped.
*
p
cresc.
mf
mf
p
rubato
sehr zart

Nachtfeier.

Fête de nuit. A Festival by Night.

„Wenn der letzte Saum des Tages
In den Arm der Nacht gesunken
Und der Ruf der zehnten Stunde
Von dem Minaret erschallt:
Dann im Laubengang der Myrten,
Wo die roten Rosen duften,
Darfst du meine Küsse fragen,
Ob dir Fatme nahe sei."

(„Bilder des Orients" von *H. Stieglitz.*)

Langsam, die Melodie breit hervorgehoben.

2.

p *Mit Pedal.*

cresc.

f *p*

sf *pp*

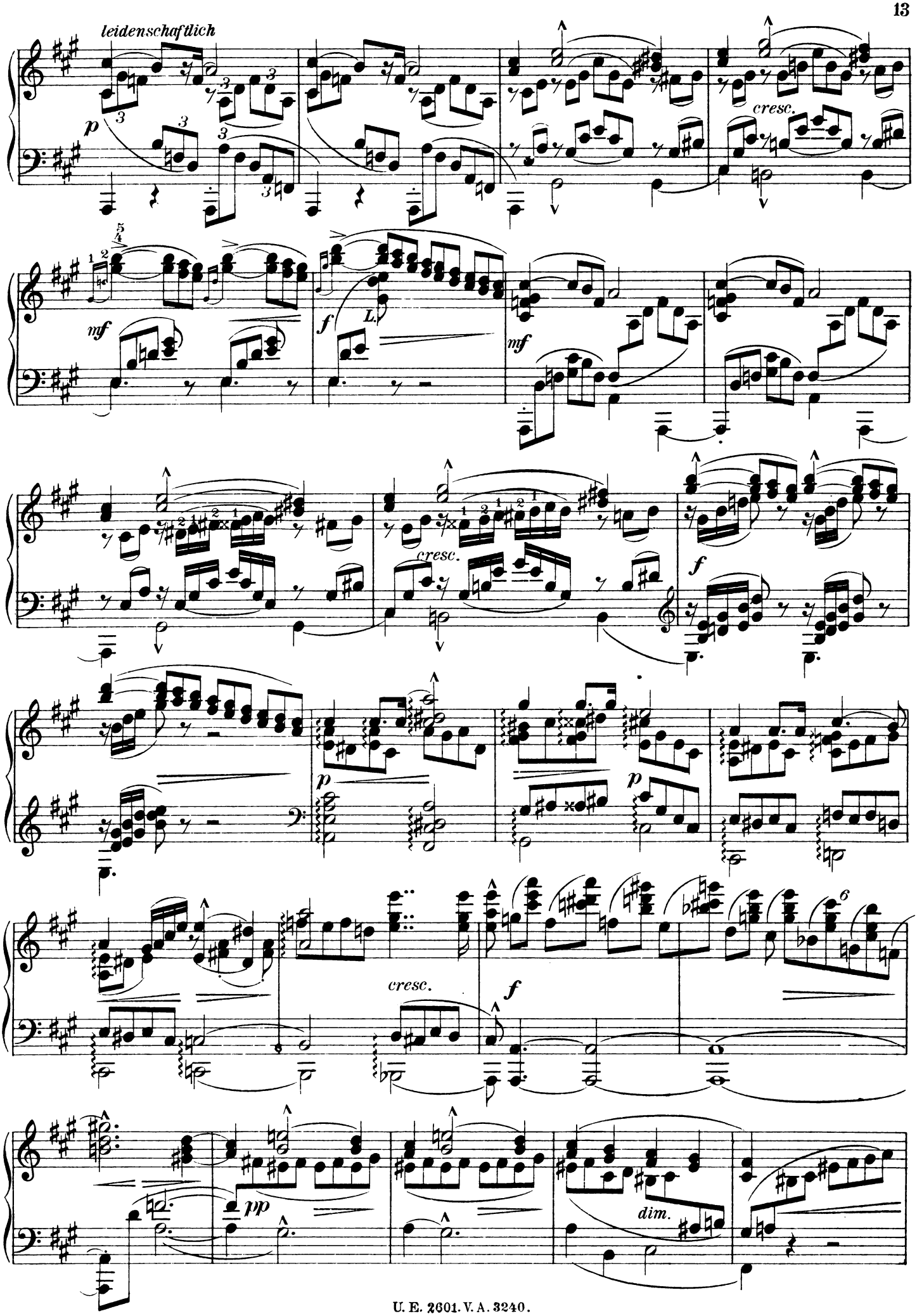
leidenschaftlich
p
cresc.
mf
f
L.
mf
cresc.
f
p
p
cresc.
f
6
pp
dim.

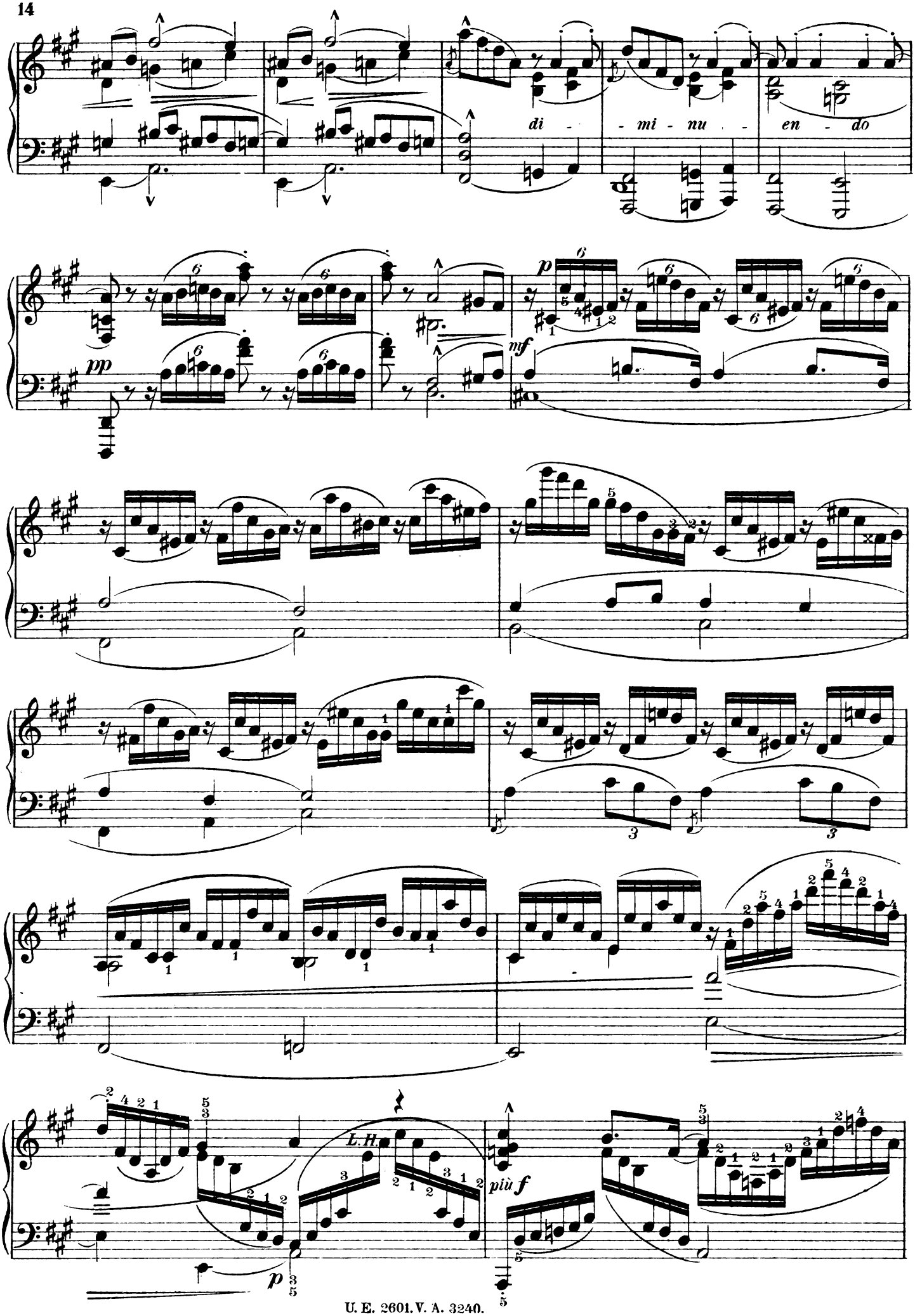
di - mi - nu - en - do
pp
mf
L.H.
più f
p

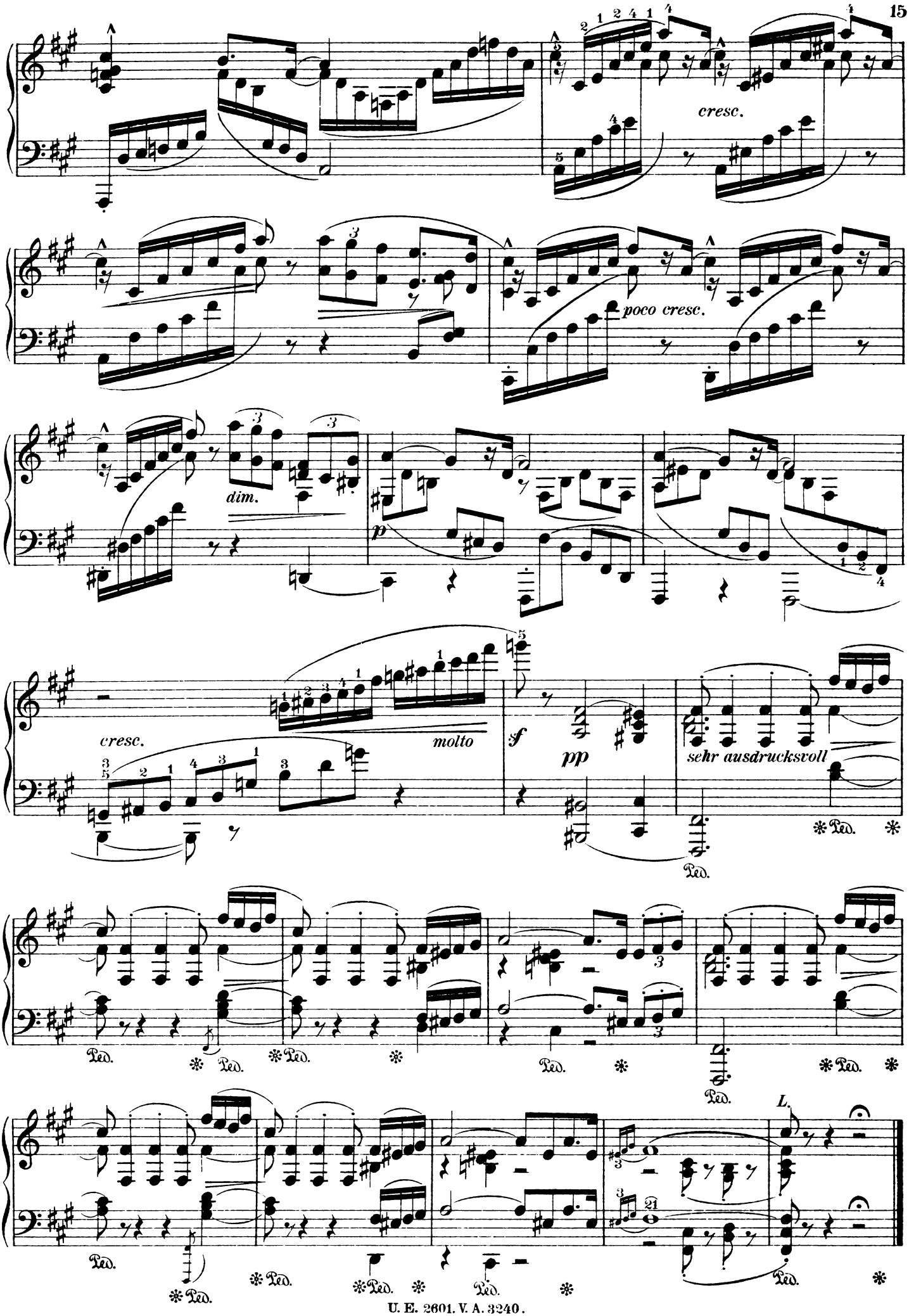
cresc.
poco cresc.
dim.
p
cresc.
molto
f
pp
sehr ausdrucksvoll
Ped.
L.

BALLSZENE.

SCÈNE DE BAL. A BALL SCENE.

Mit Noblesse, in Art einer Polonaise vorzutragen.

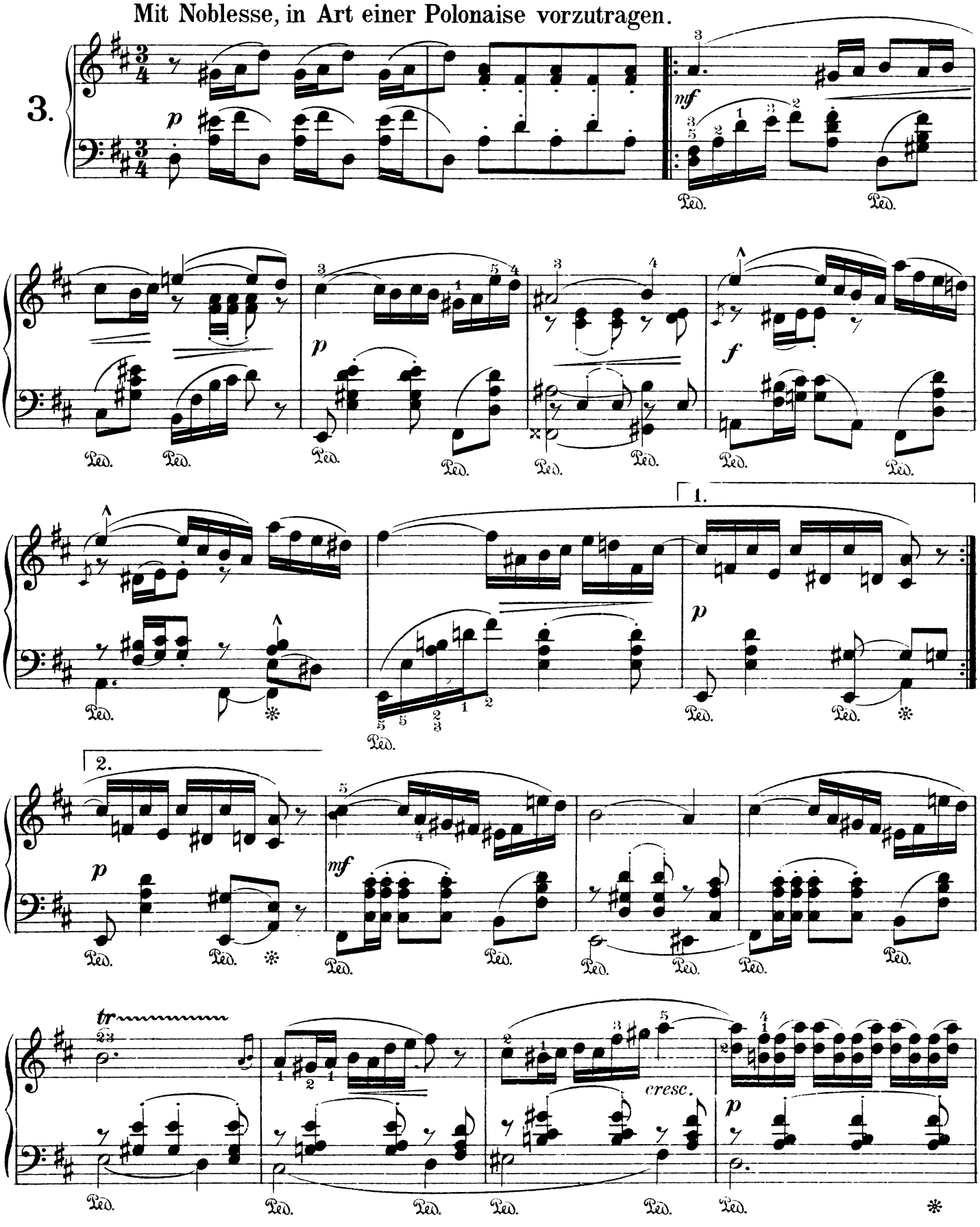

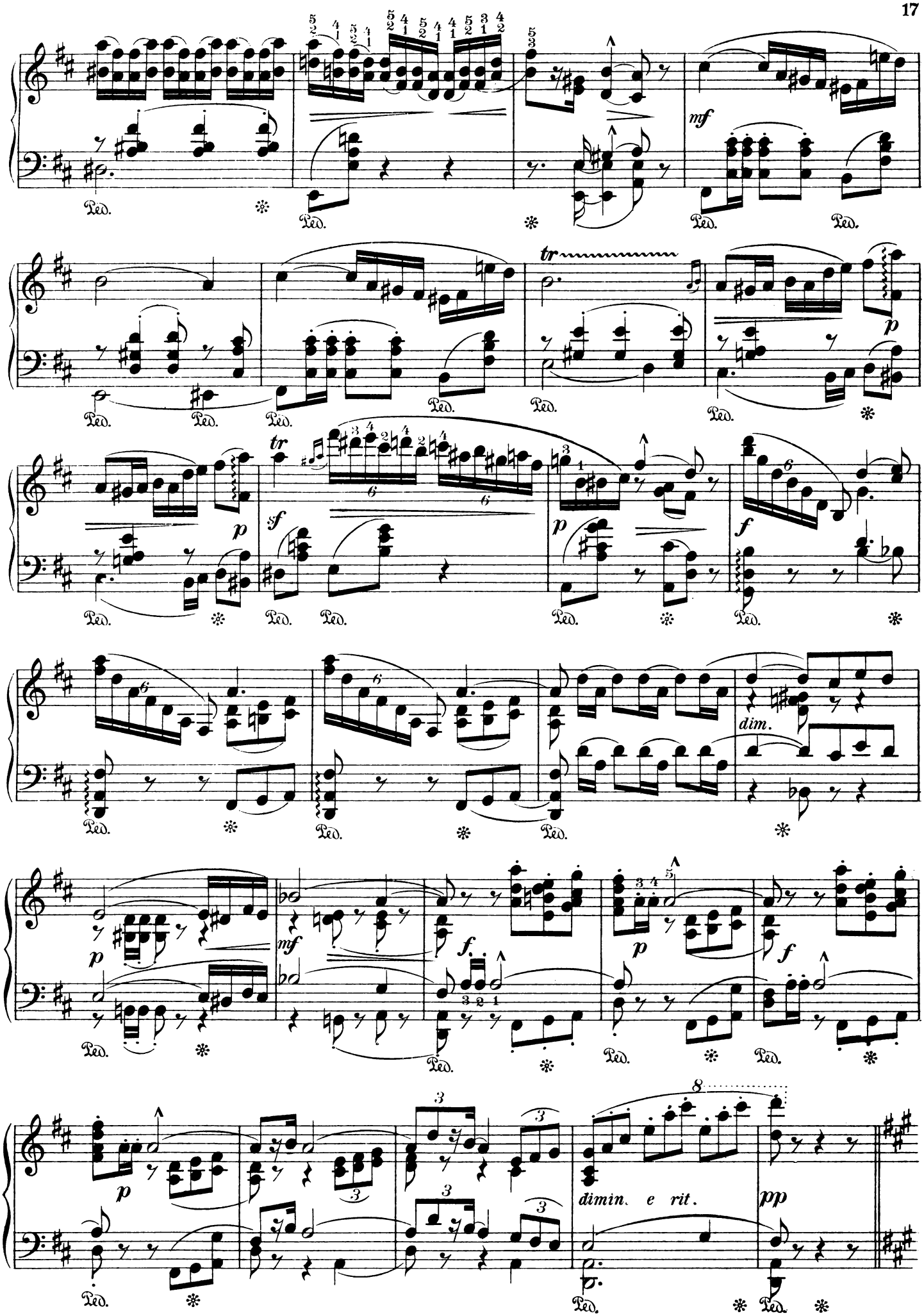
mf
tr
p
sf
dim.
dimin. e rit.
pp

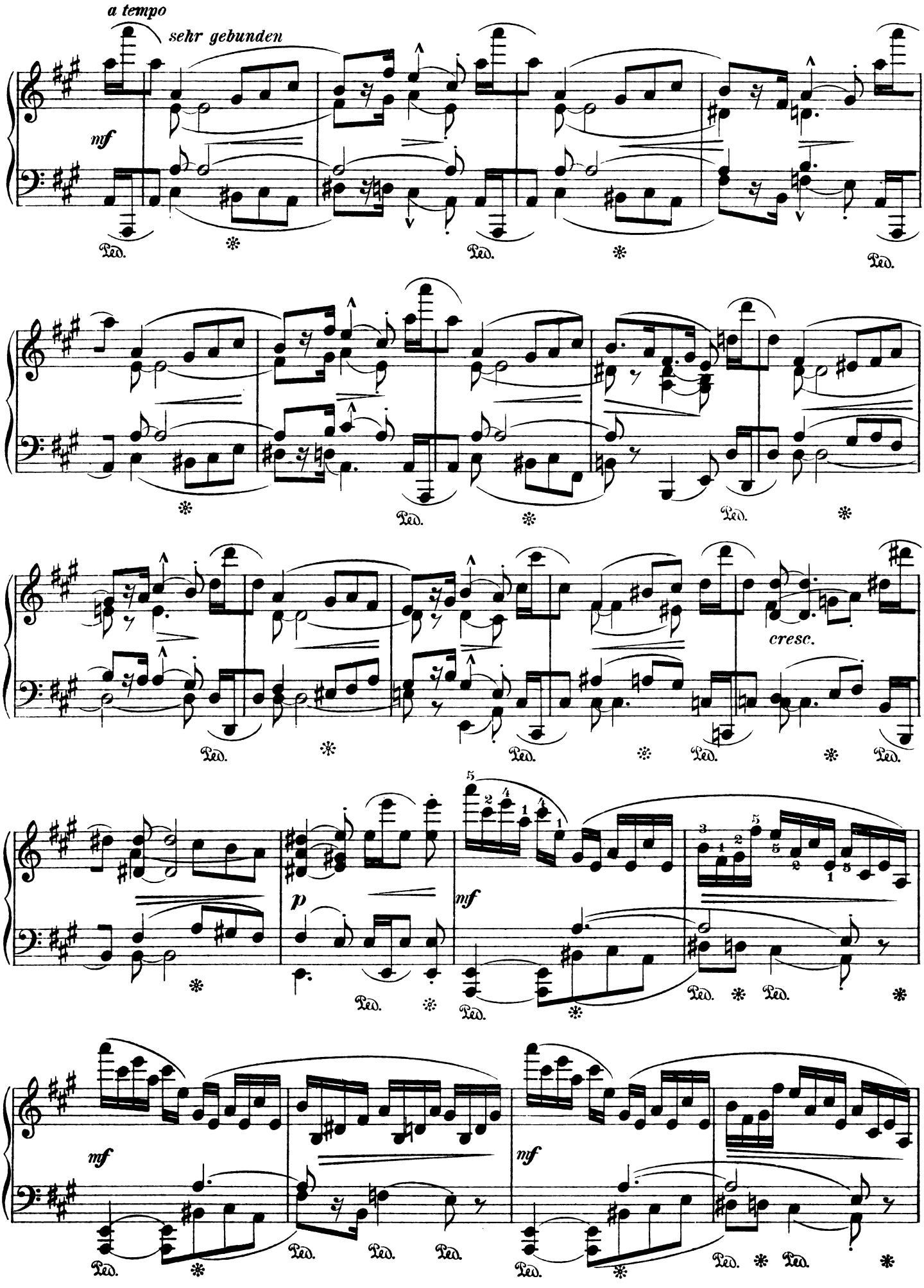
a tempo
sehr gebunden
mf
Ped.
cresc.
p
mf

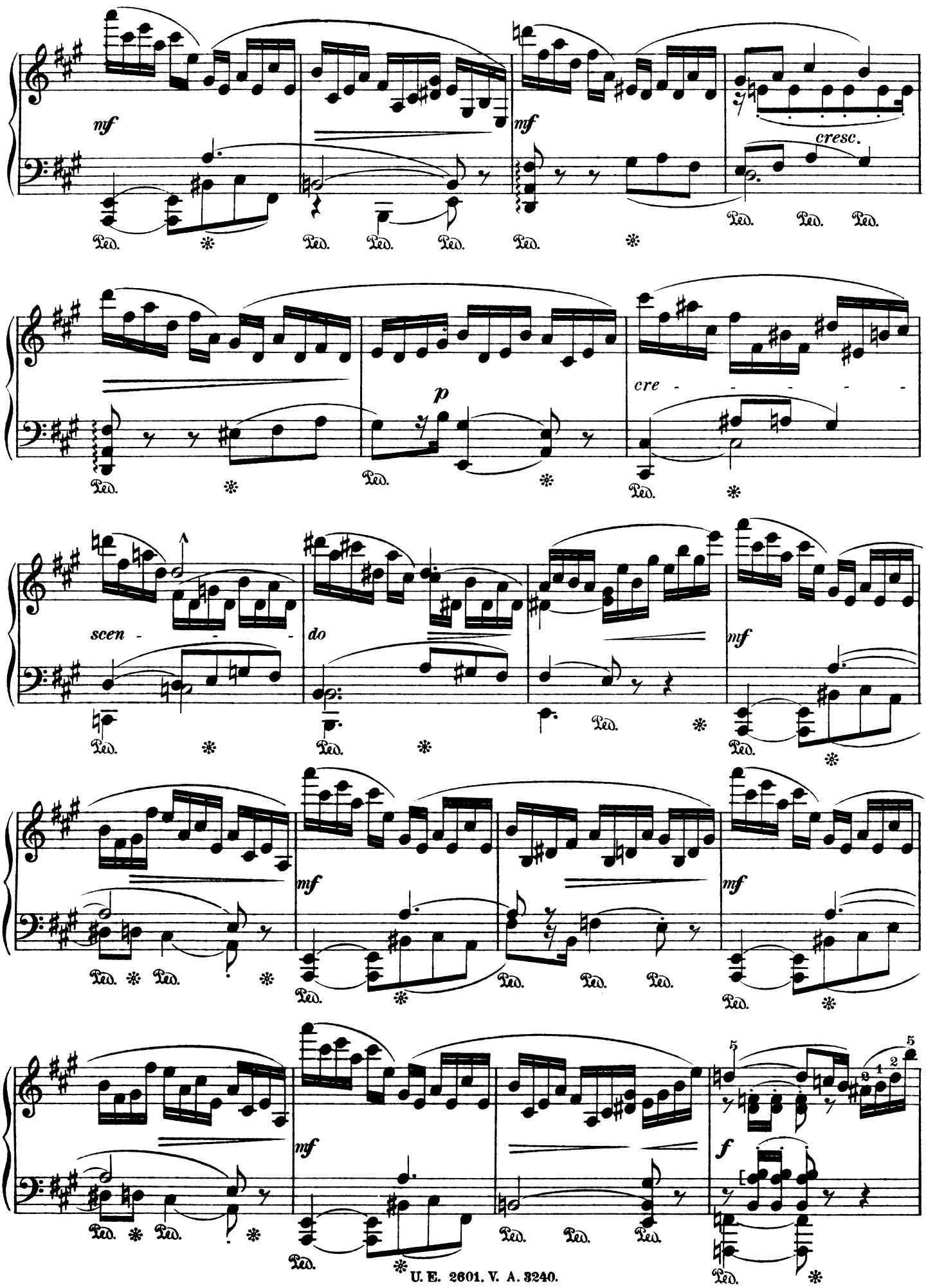
mf
cresc.
p
cre - - - - -
scen - - -
do
mf
mf
mf
mf
f
Ped.

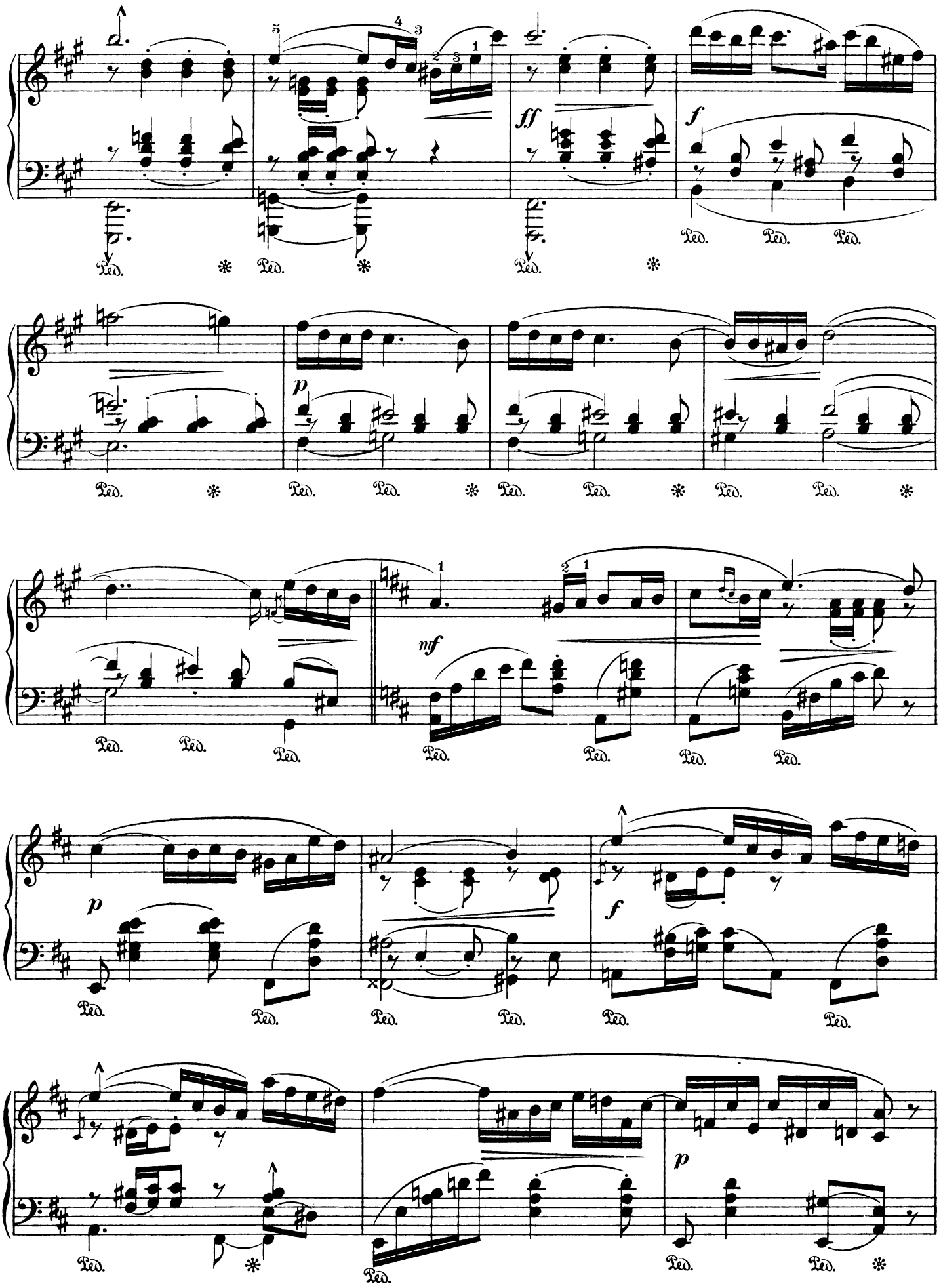
ff
f
p
mf
p
f
p

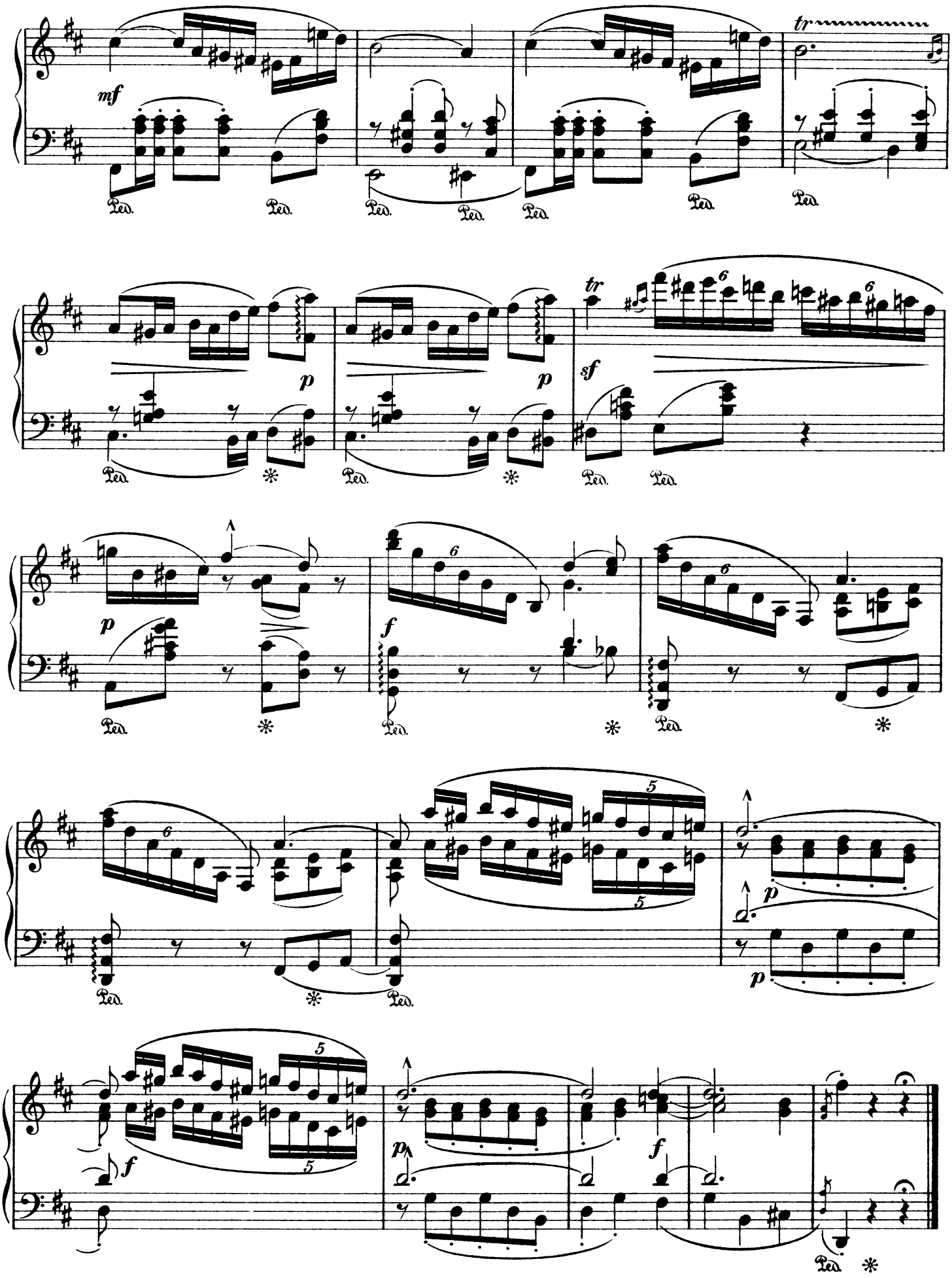
mf
tr
Ped.
p
sf
f
6
5

RÄTSEL.

ENIGME. A PUZZLE.

Lebhaft, im Scherzostil.

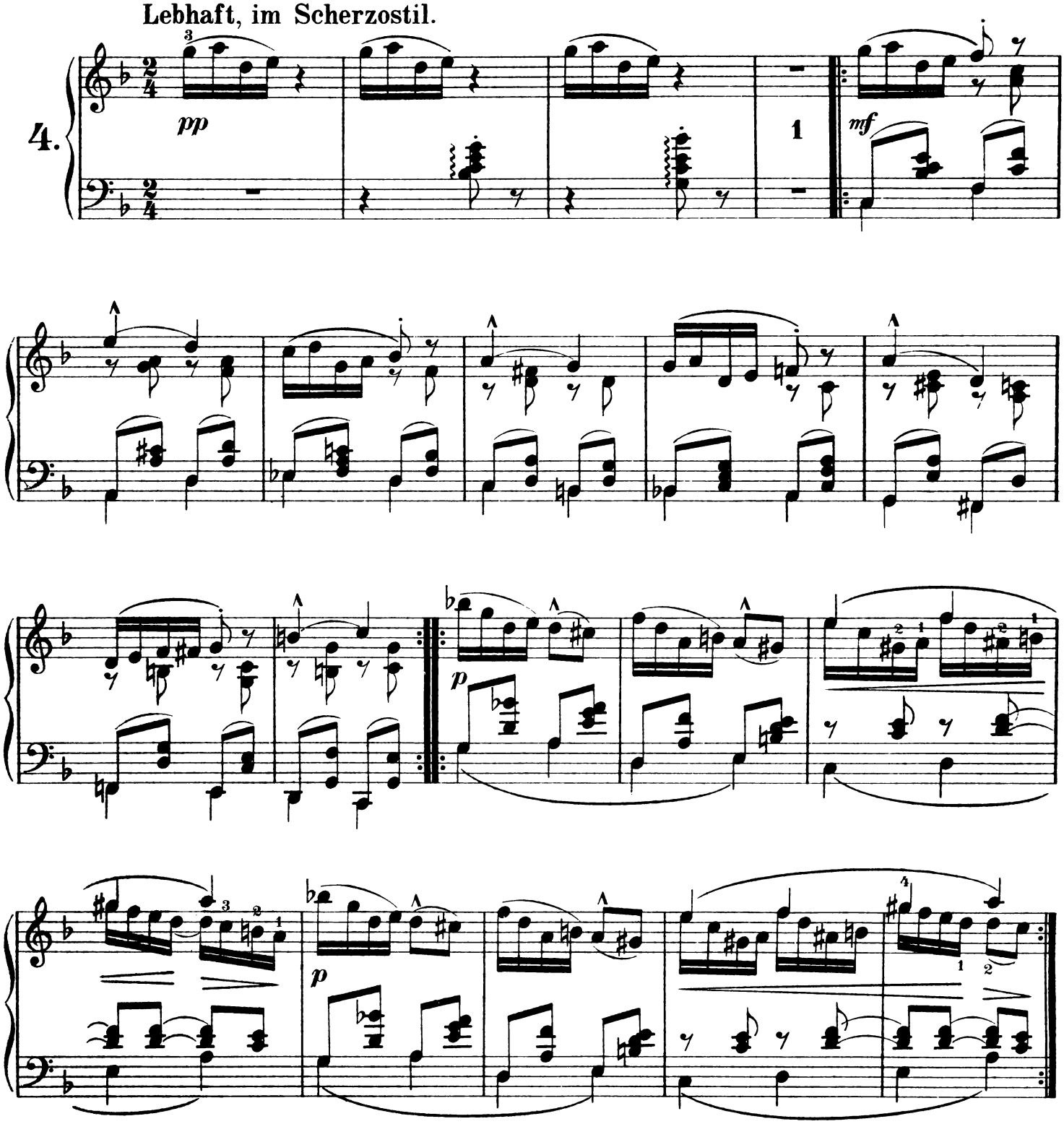

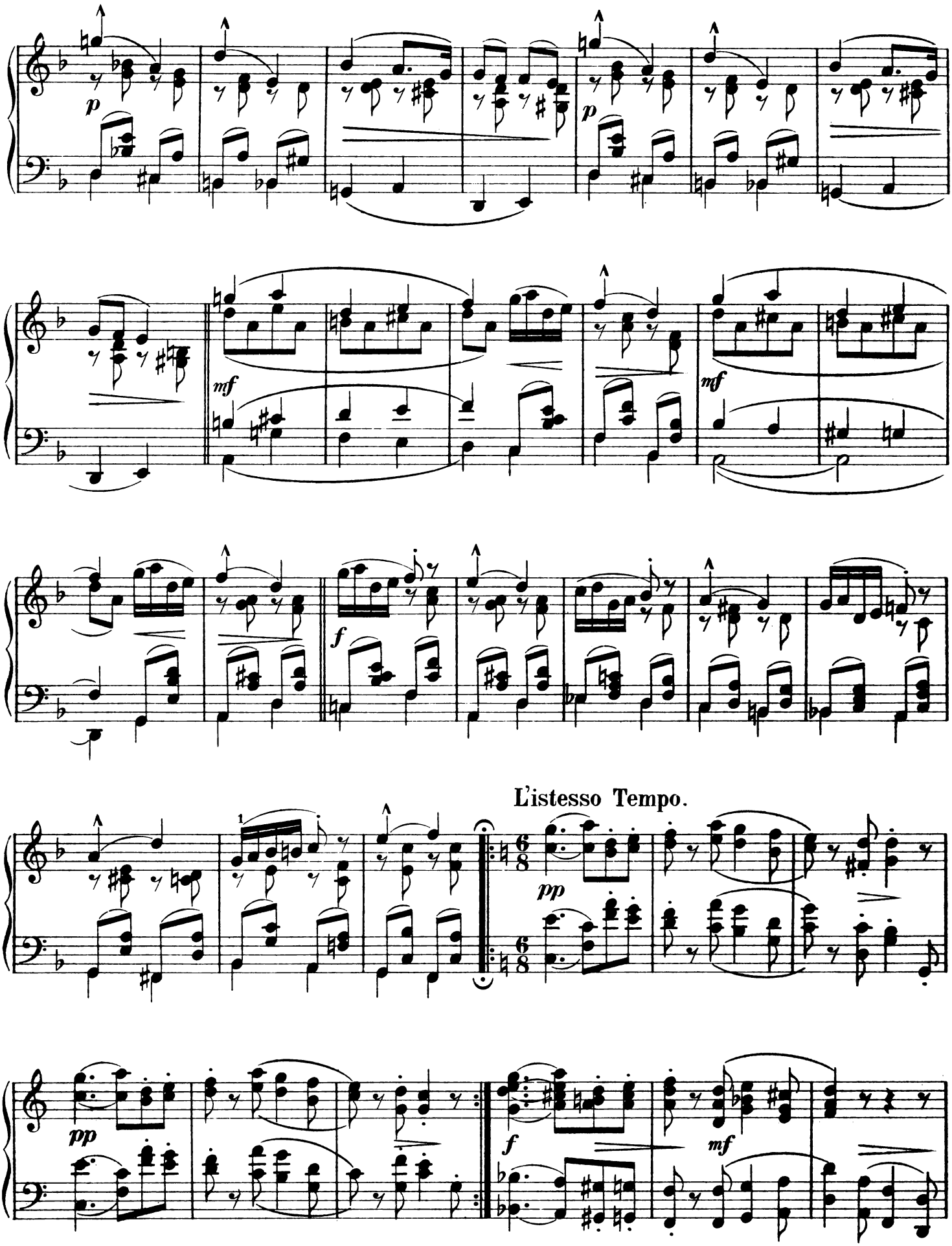
p
p
mf
mf
f
L'istesso Tempo.
pp
pp
f
mf

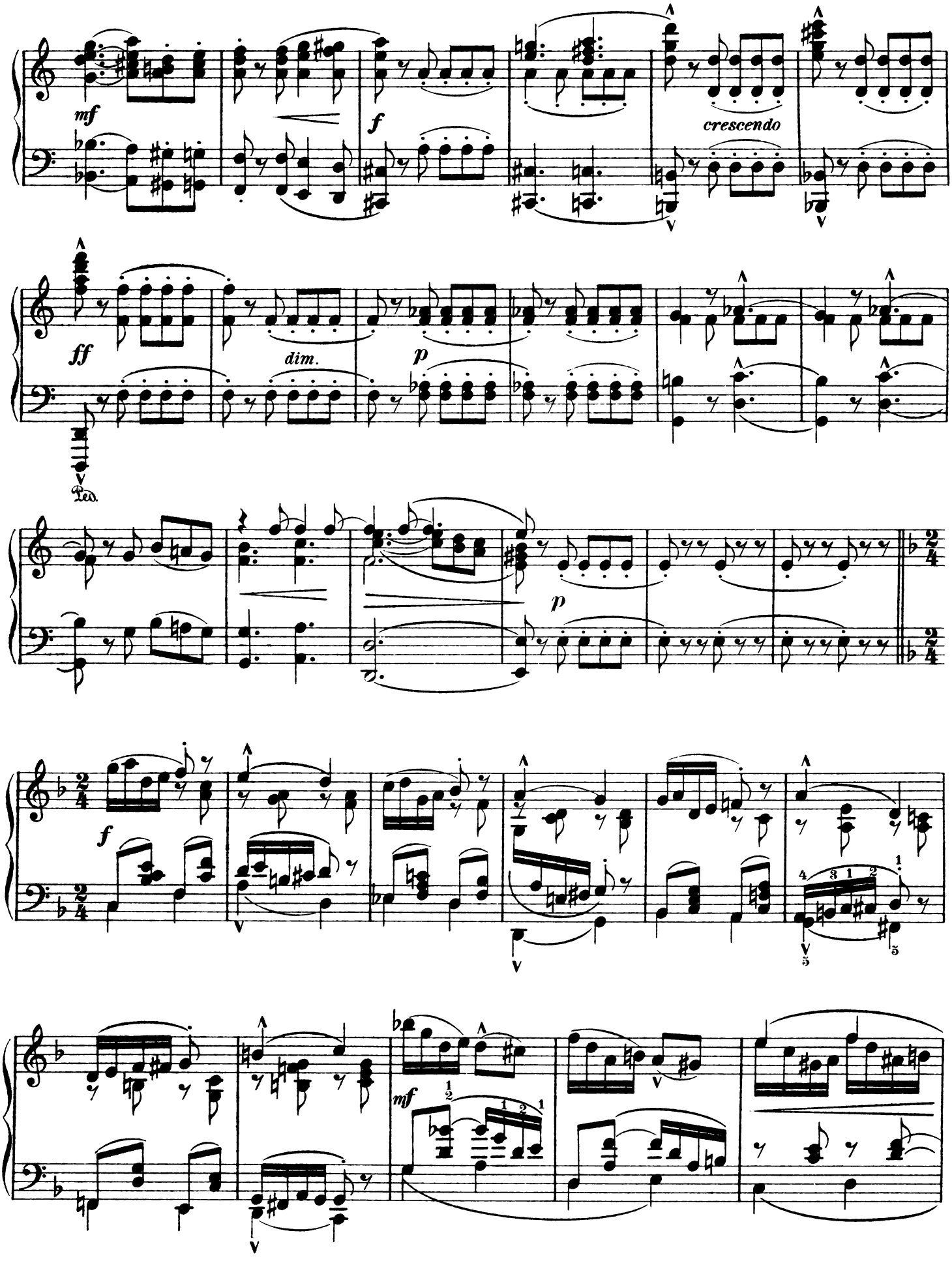
mf
f
crescendo
ff
dim.
p
Ped.
p
f
mf

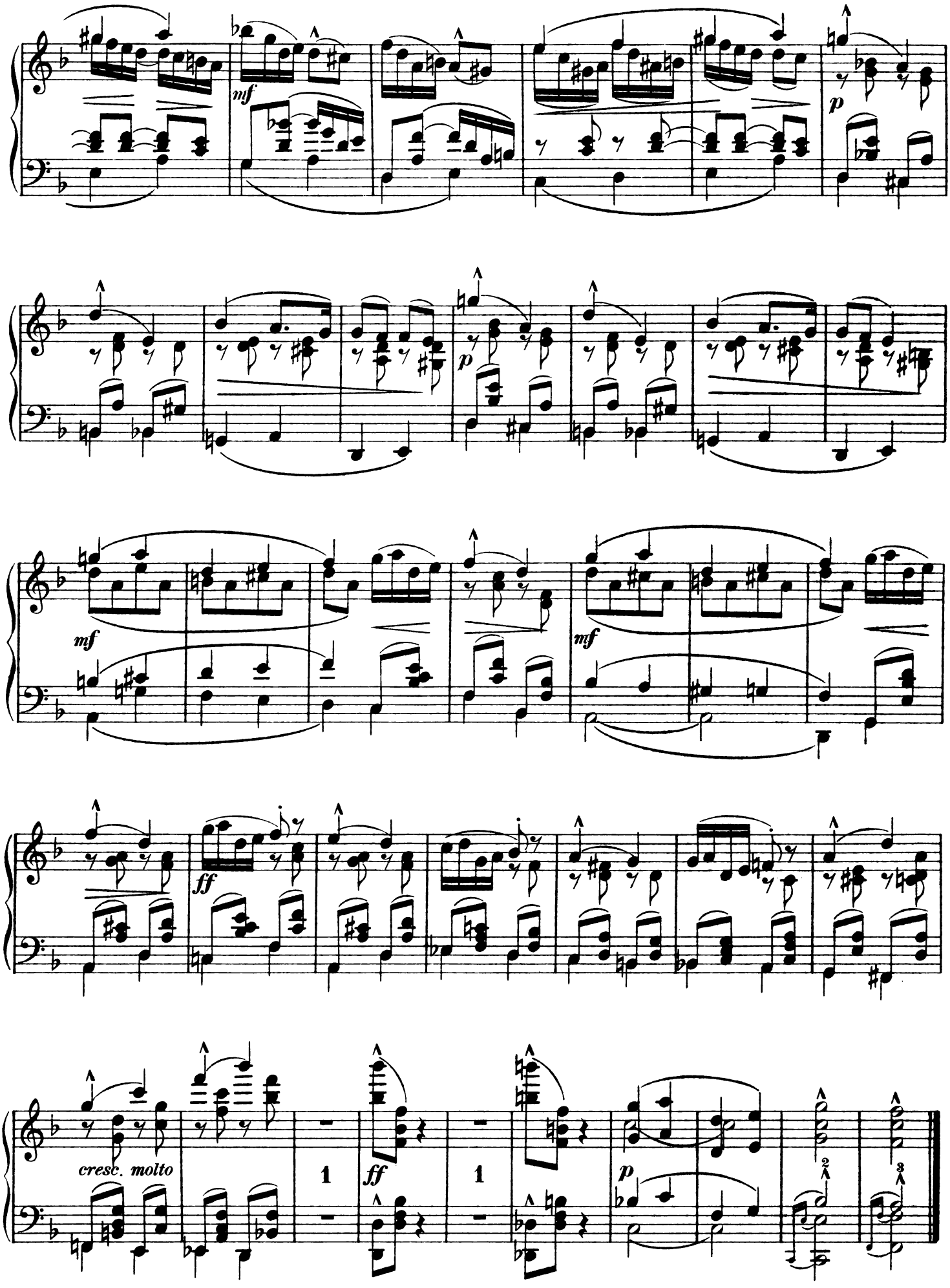
mf
p
p
mf
mf
ff
cresc. molto
1
ff
1
p

ROSENLIED.

CHANSON DE ROSES. SONG OF THE ROSES.

„Von dem Rosenbusch, o Mutter,
Von den Rosen komm' ich."

Ziemlich schnell; durchsichtig, zart.

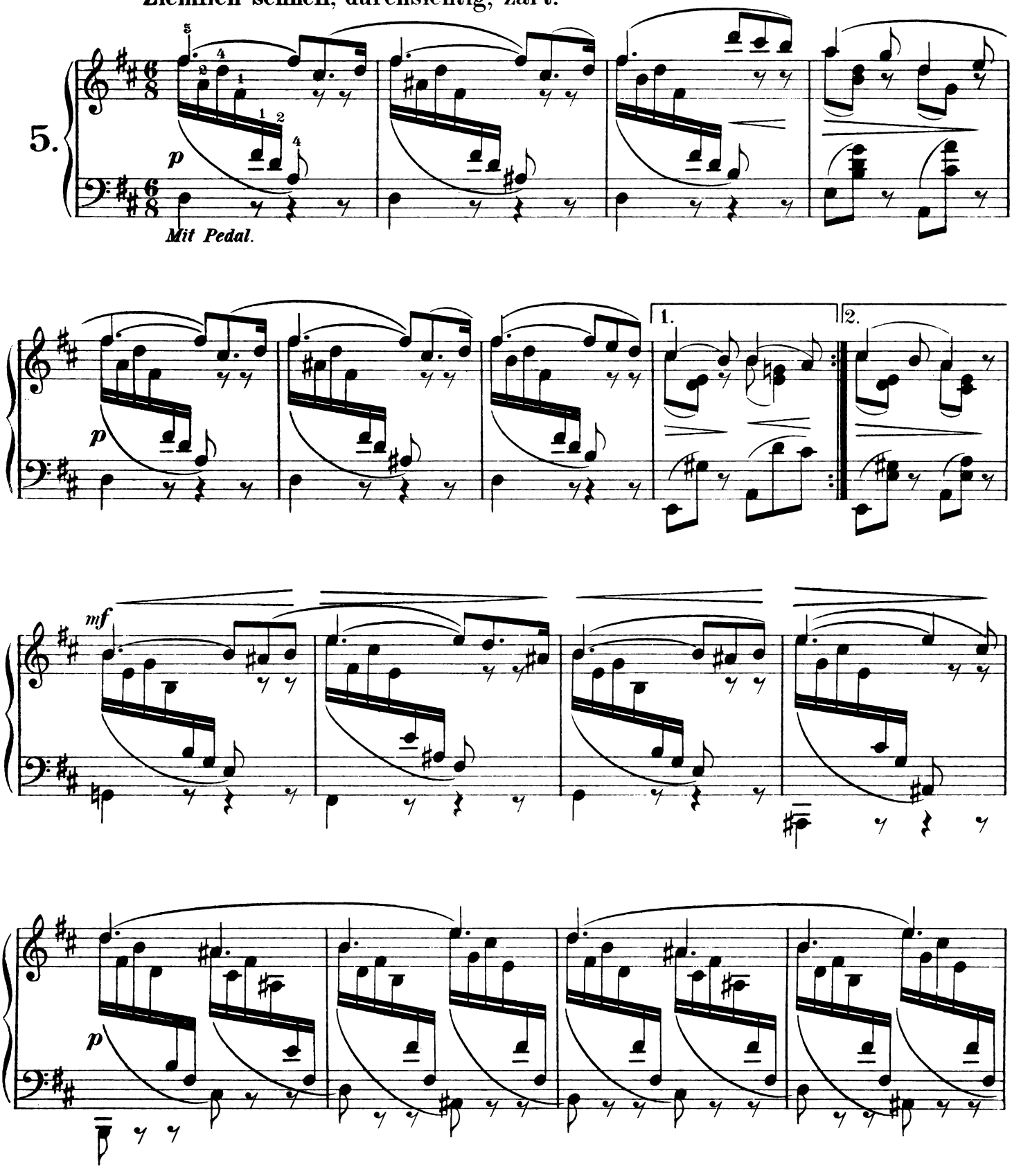

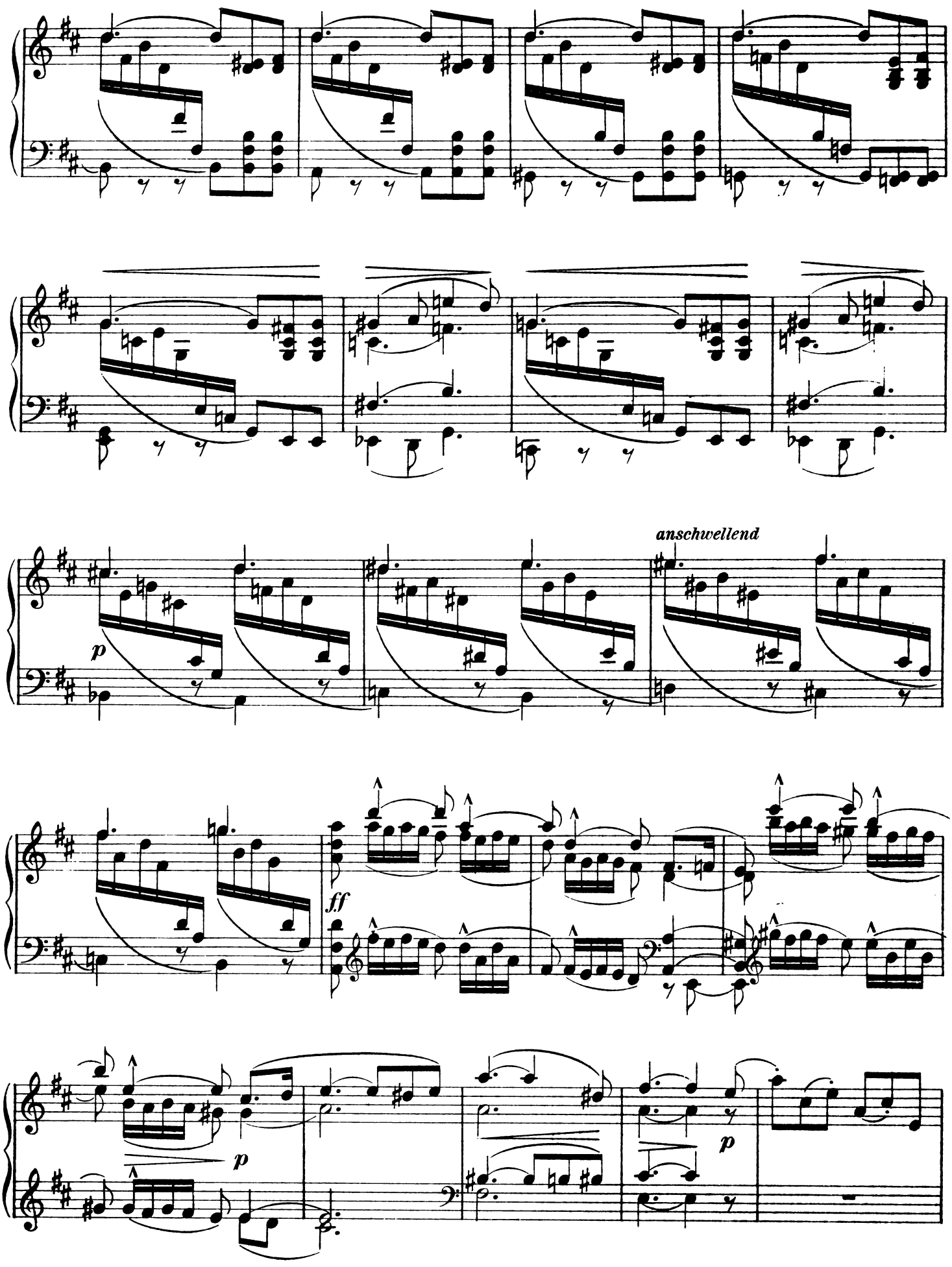
anschwellend
p
ff
p
p

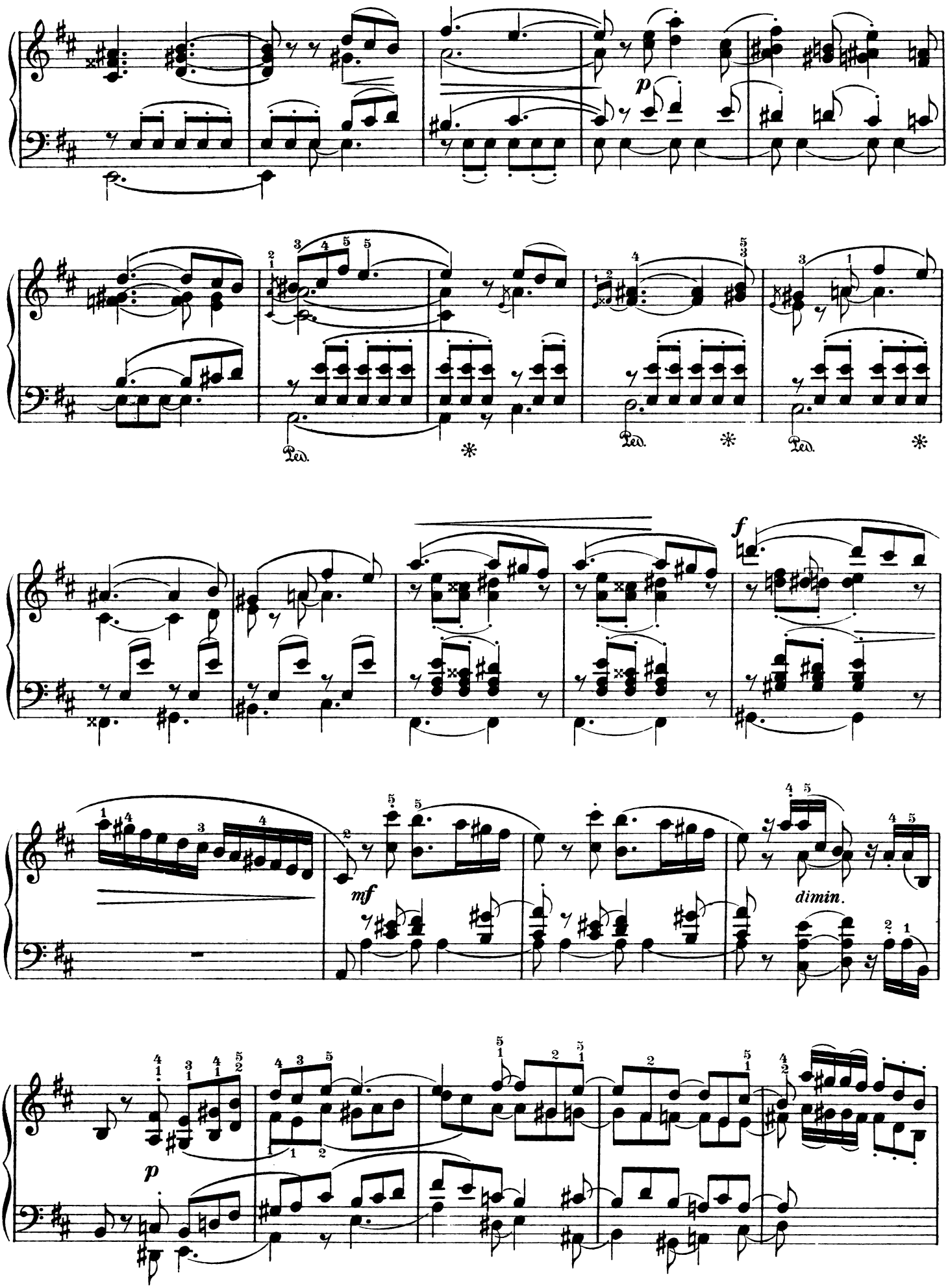
p
Ped.
*
f
mf
dimin.
p

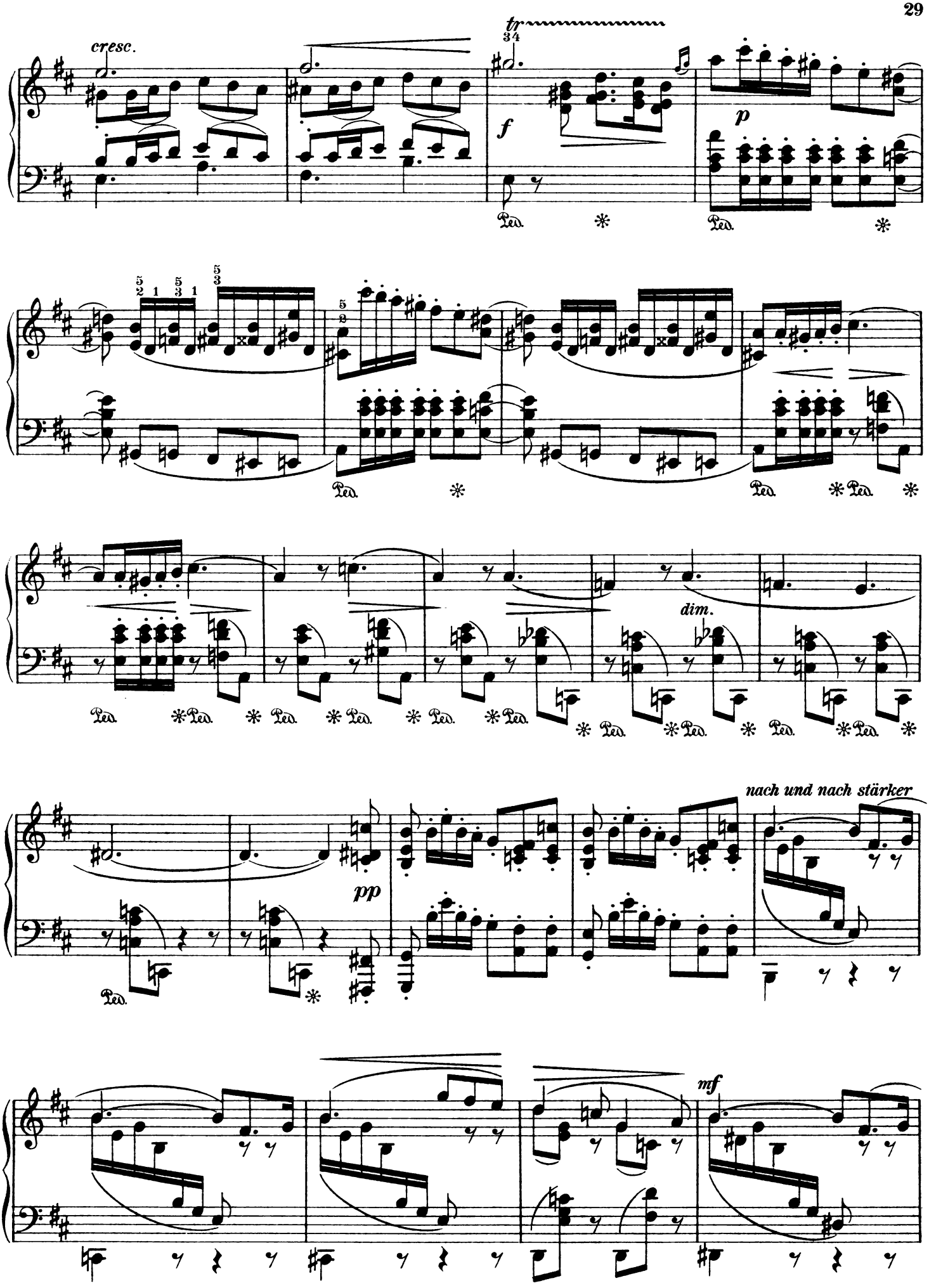
cresc.
tr
f
p
dim.
pp
nach und nach stärker
mf
Ped.

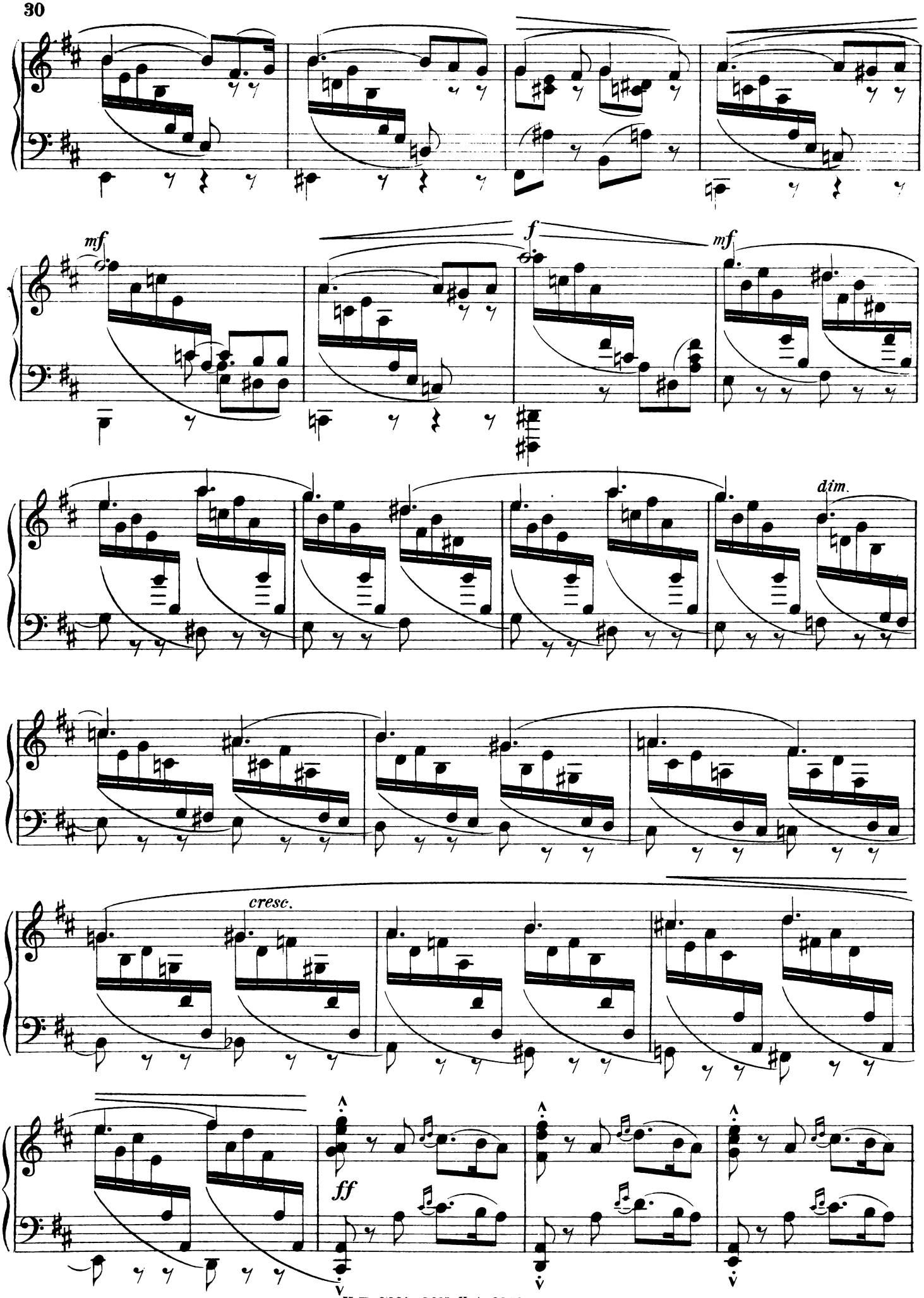
mf
f
mf
dim.
cresc.
ff

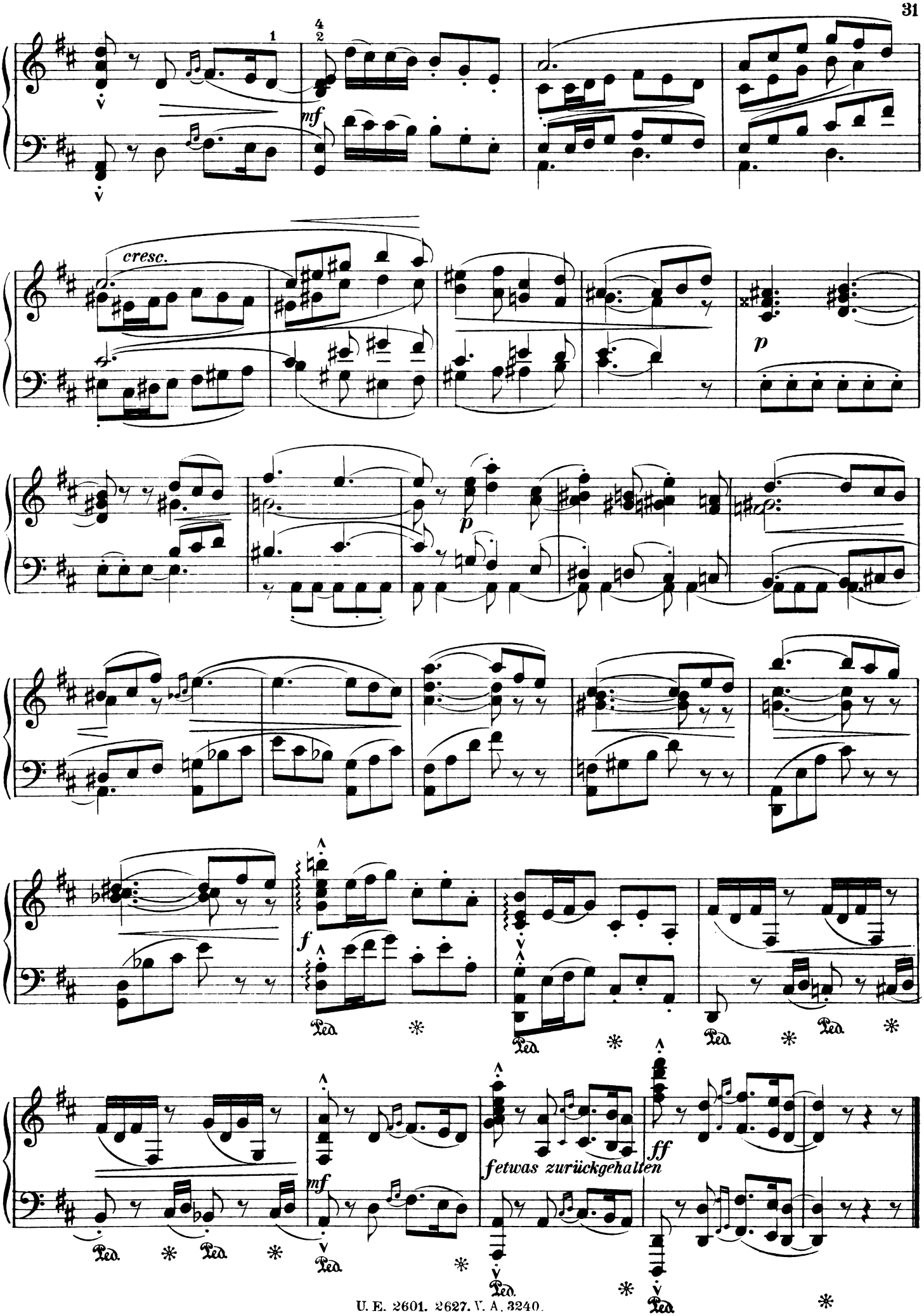
cresc.
mf
p
p
f
mf
fetwas zurückgehalten
ff
Ped.

WANDERNDE ZIGEUNER.

BOHÉMIENS EVRANTS. THE WANDERING GIPSIES.

Tiefsinnig, entschlossen, mit scharfen Akzenten.

6.

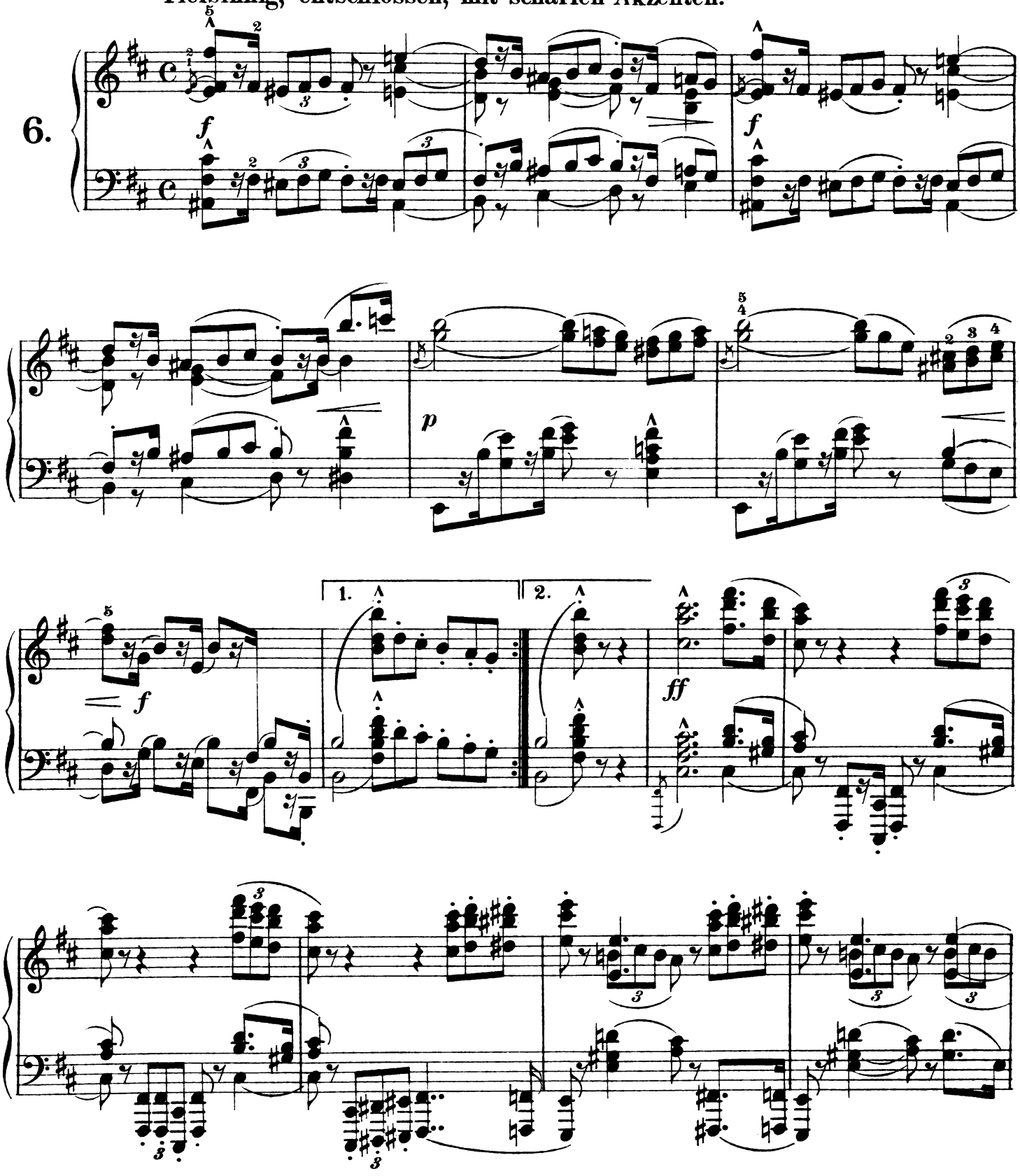

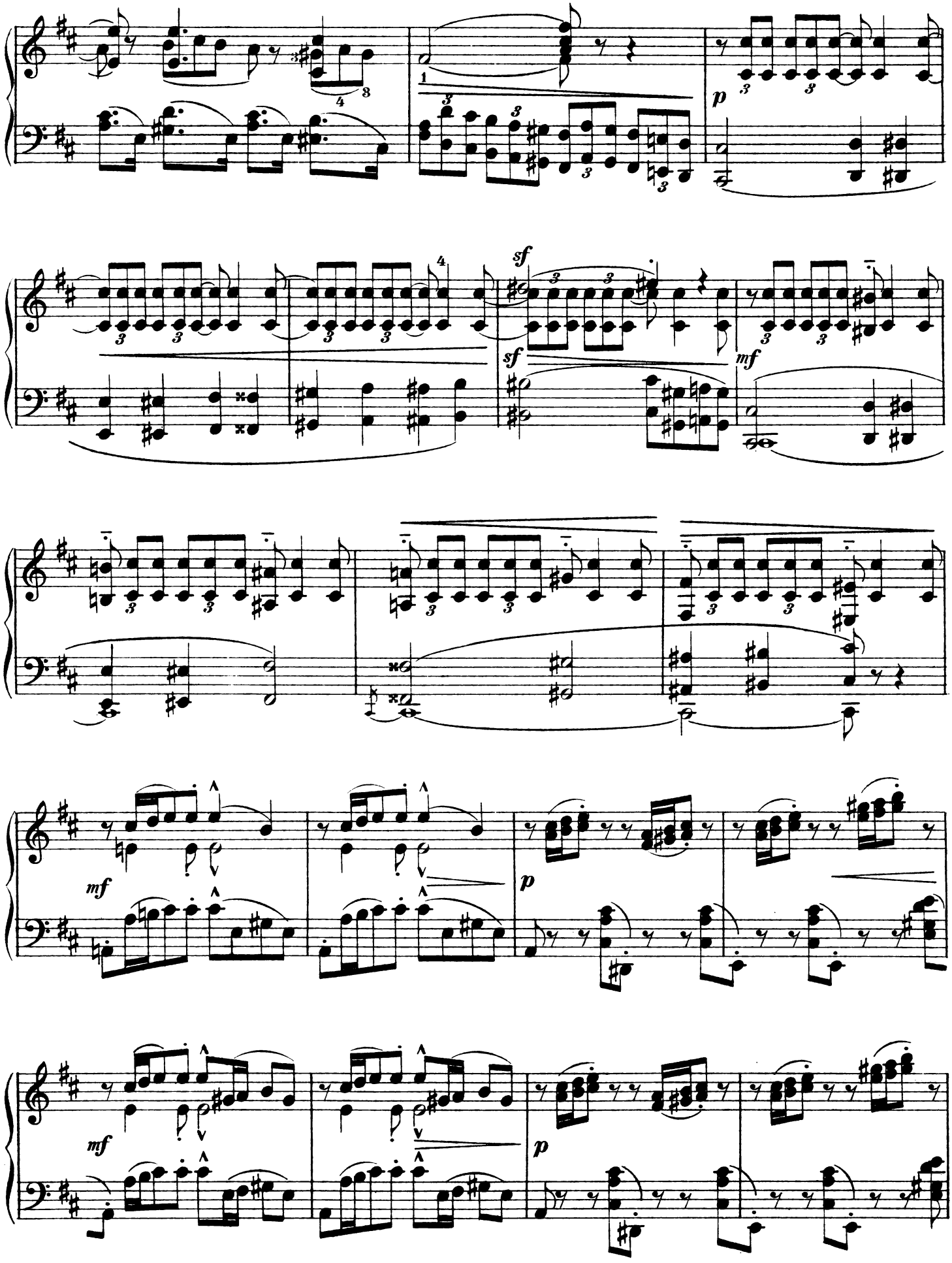
p
sf
sf
mf
mf
mf
p
mf
p

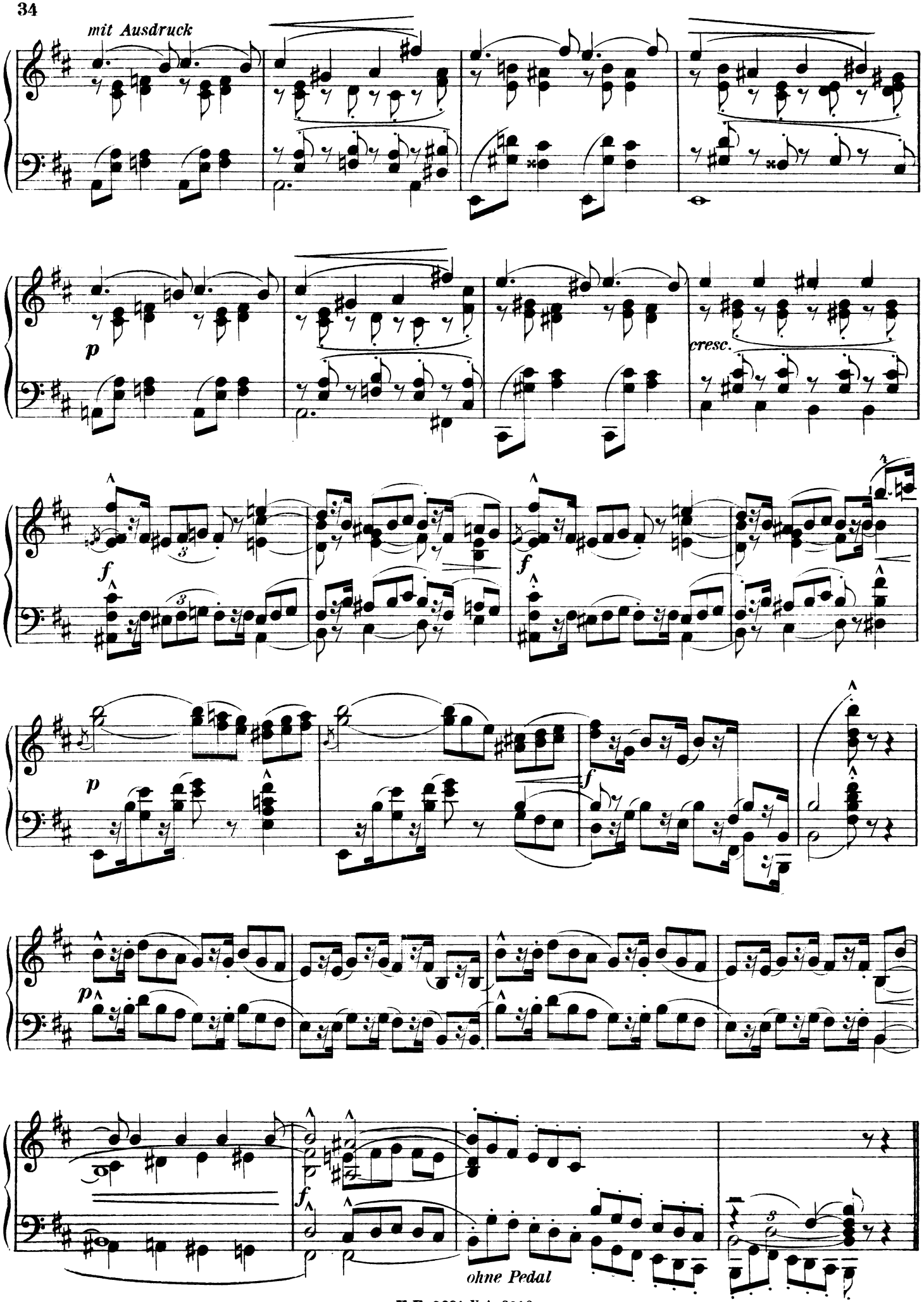
mit Ausdruck
p
cresc.
f
f
p
f
p
f
ohne Pedal

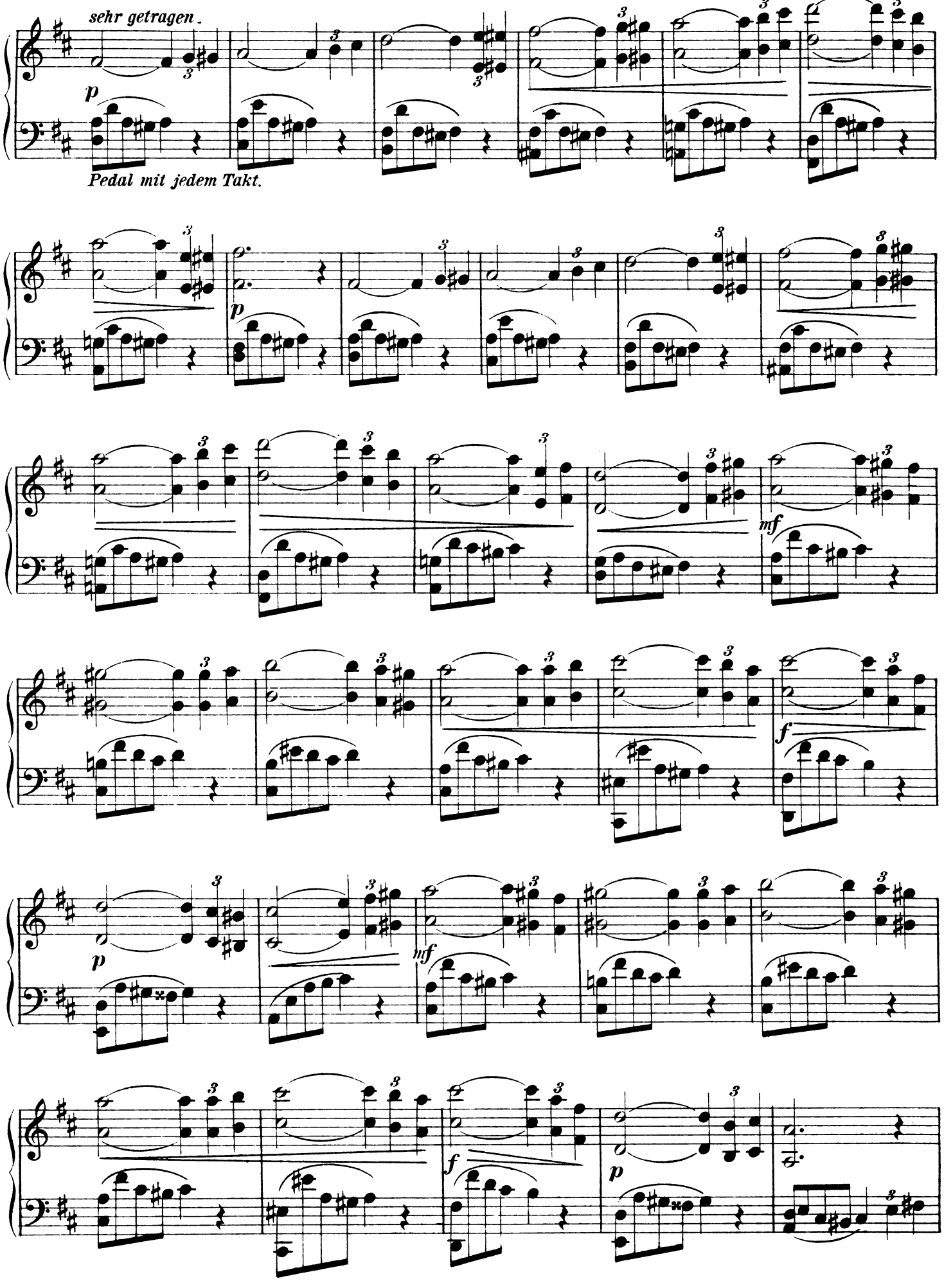
sehr getragen.
p
Pedal mit jedem Takt.
p
mf
f
p
mf
f
p

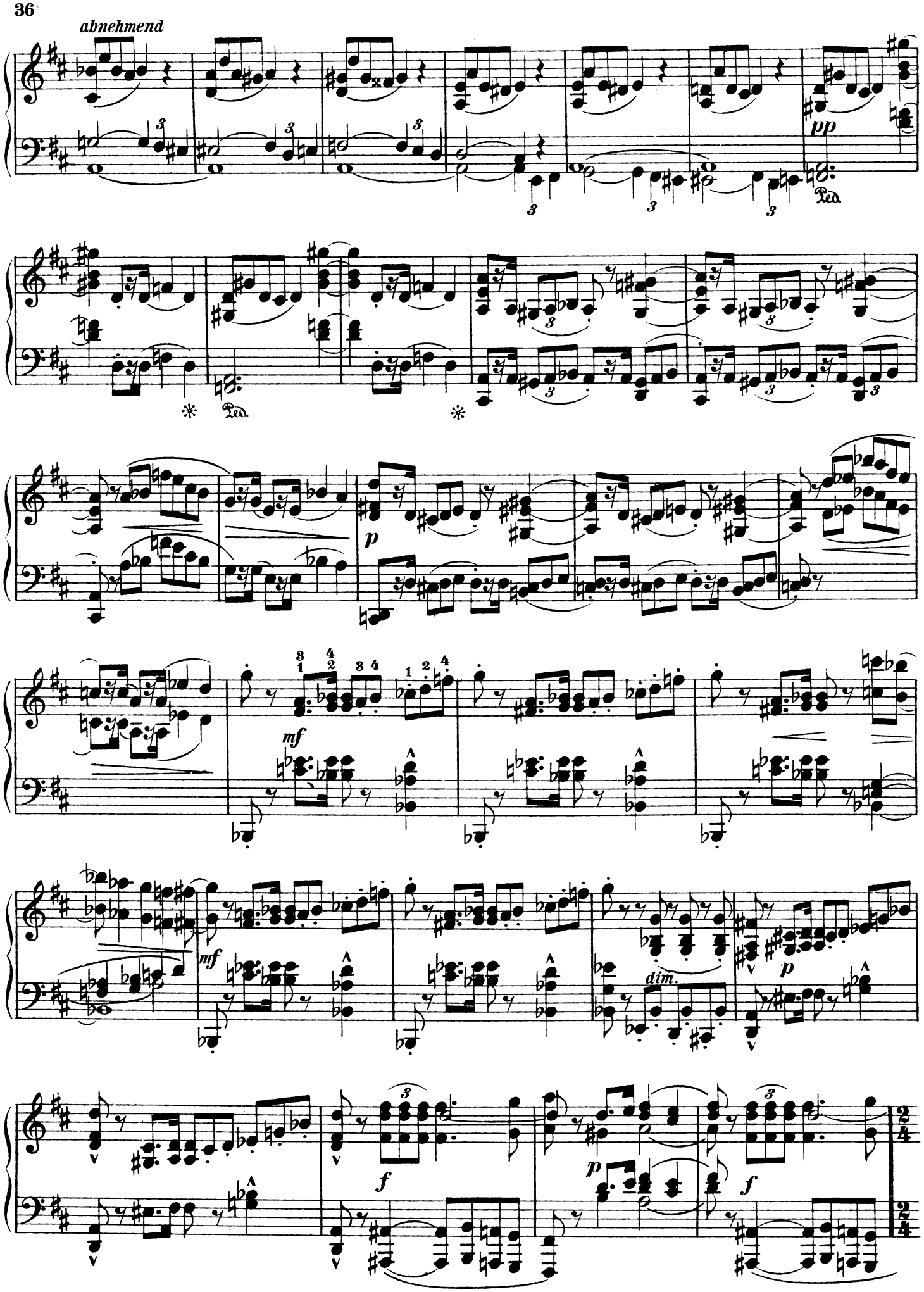
abnehmend
pp
Ped.
*
Ped.
*
p
mf
mf
dim.
p
f
p
f

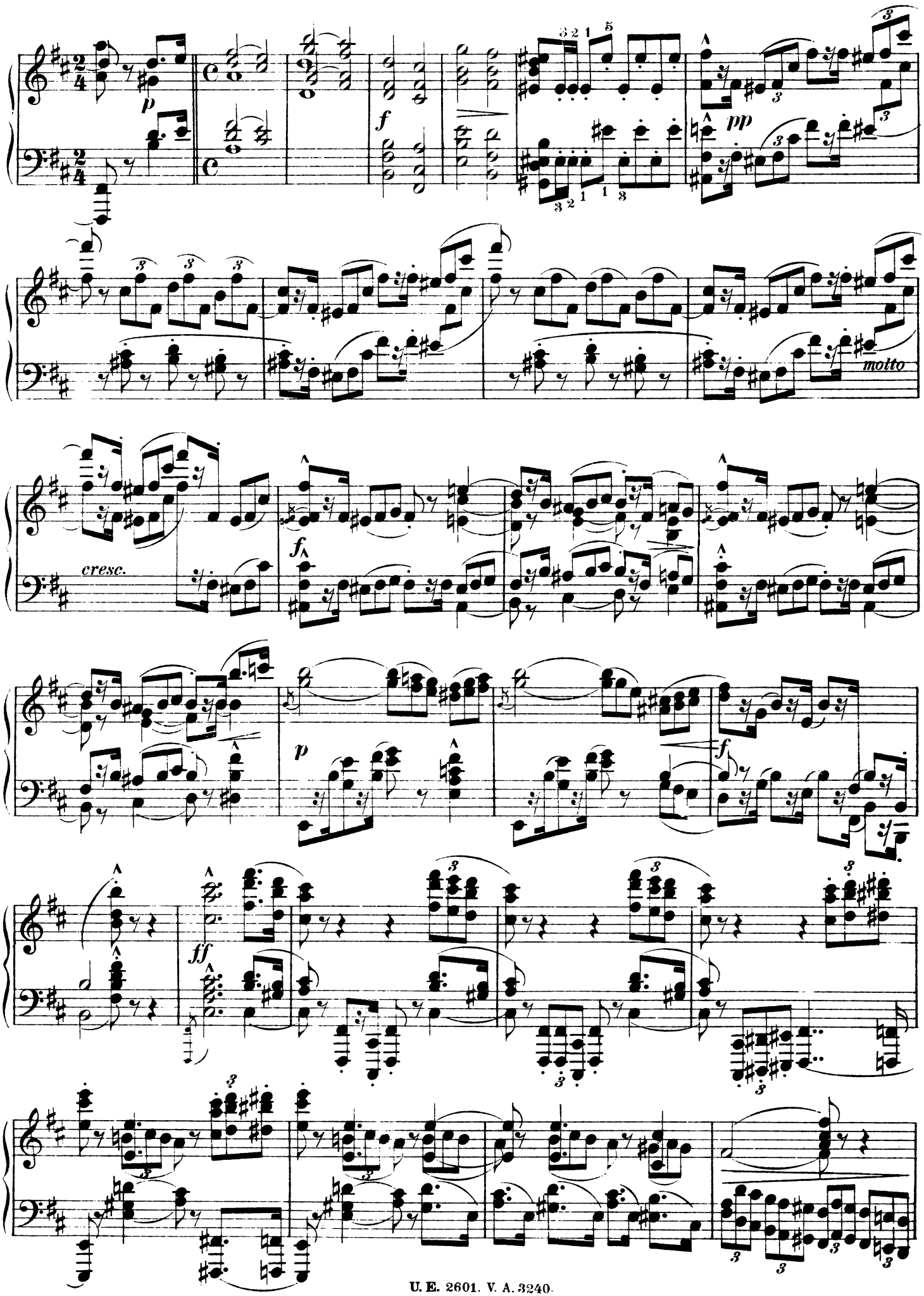
p
f
pp
motto
cresc.
fp
p
f
ff

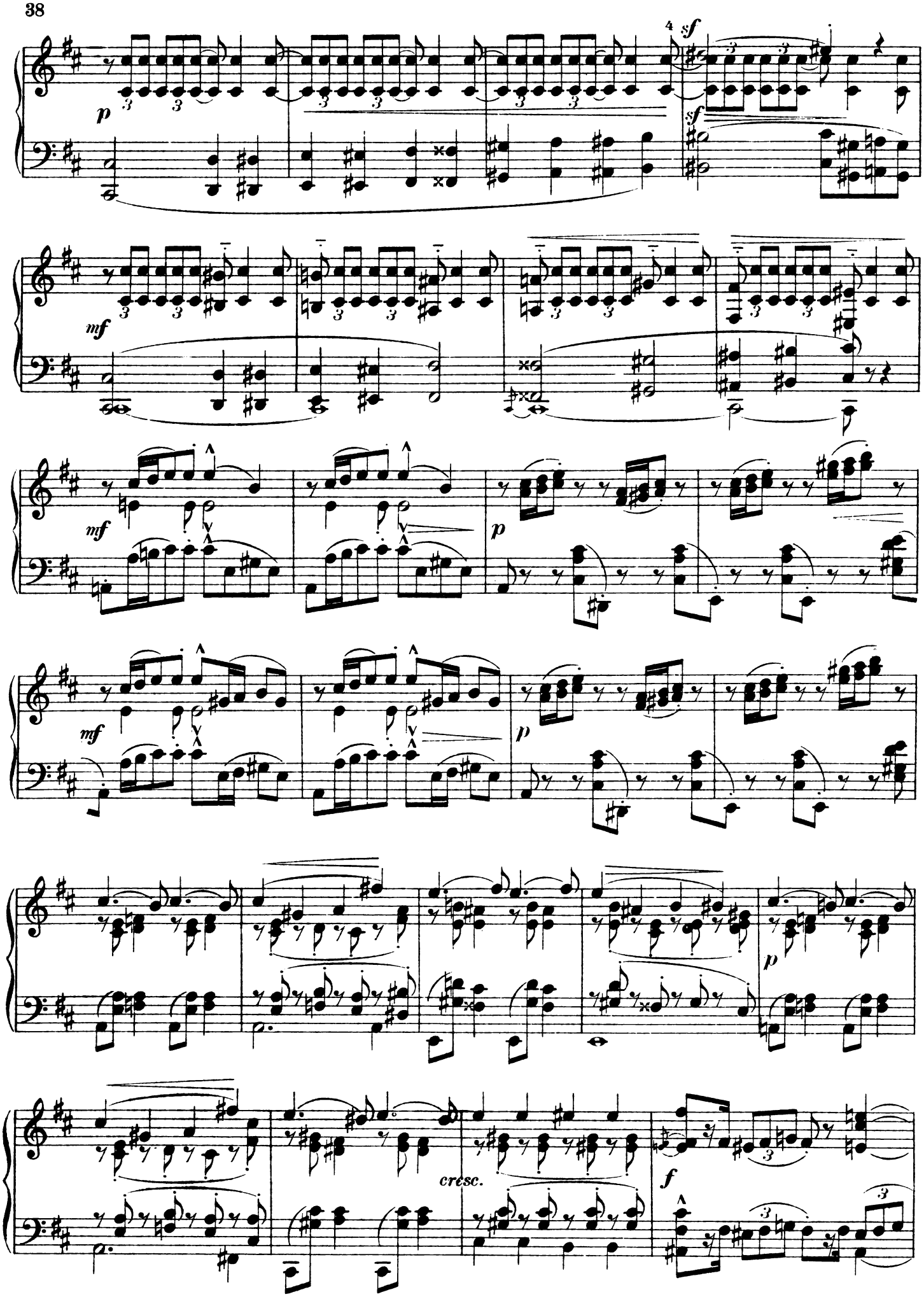
p
4
sf
sf
mf
mf
mf
p
p
mf
p
p
cresc.
f

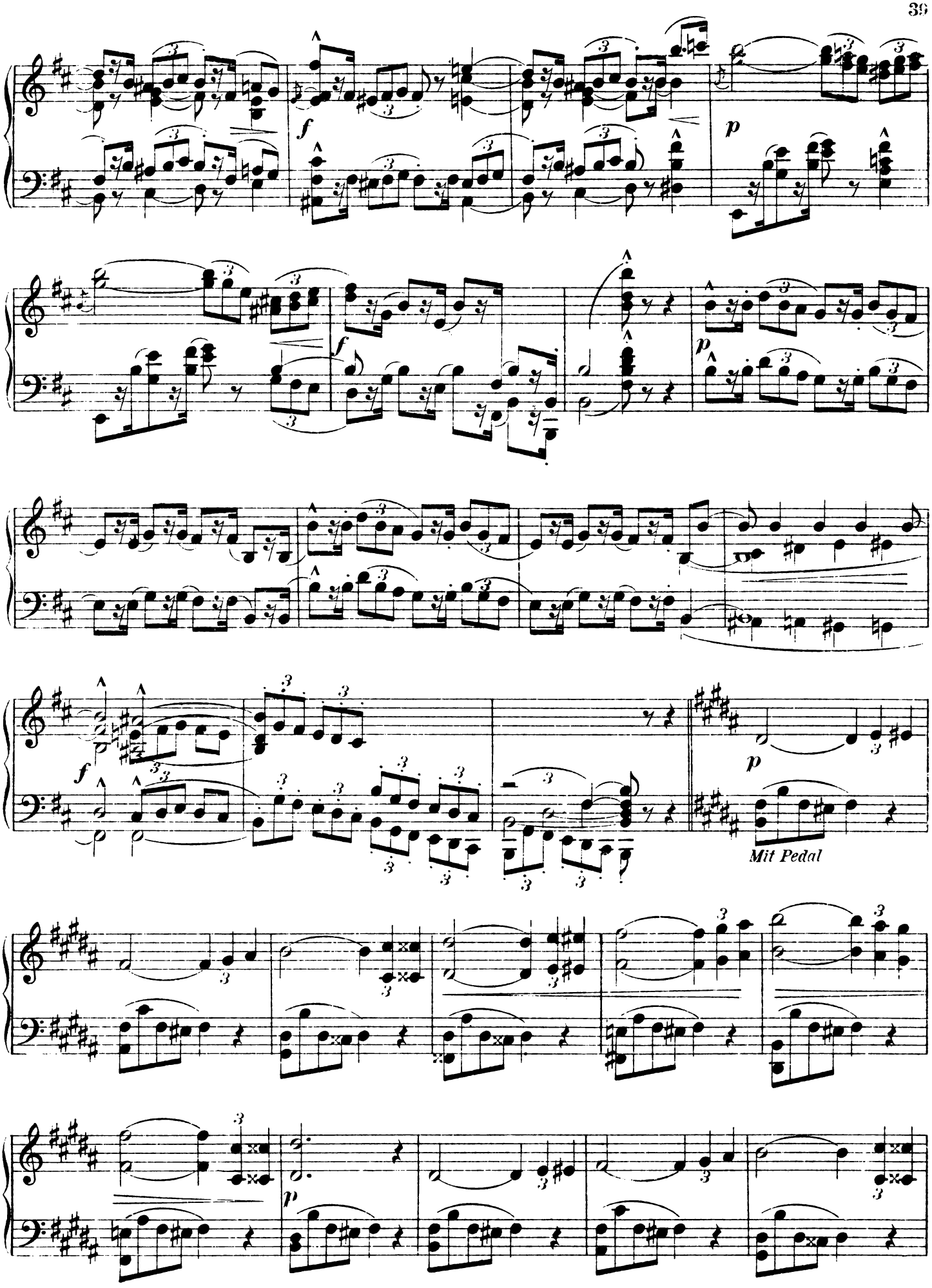
f
p
f
p
f
p
Mit Pedal
p

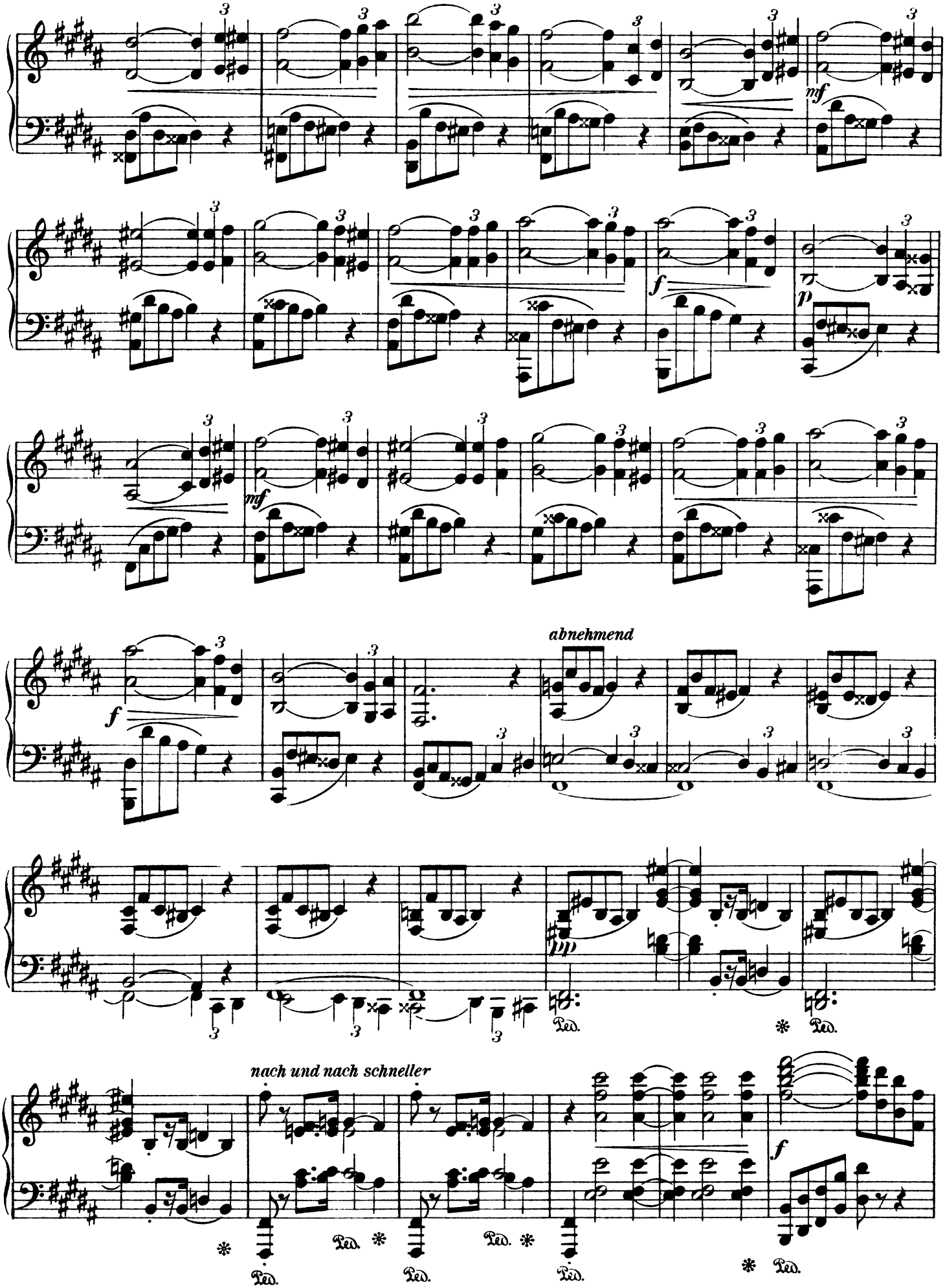
mf
f
p
mf
f
abnehmend
pp
Ped.
nach und nach schneller
f

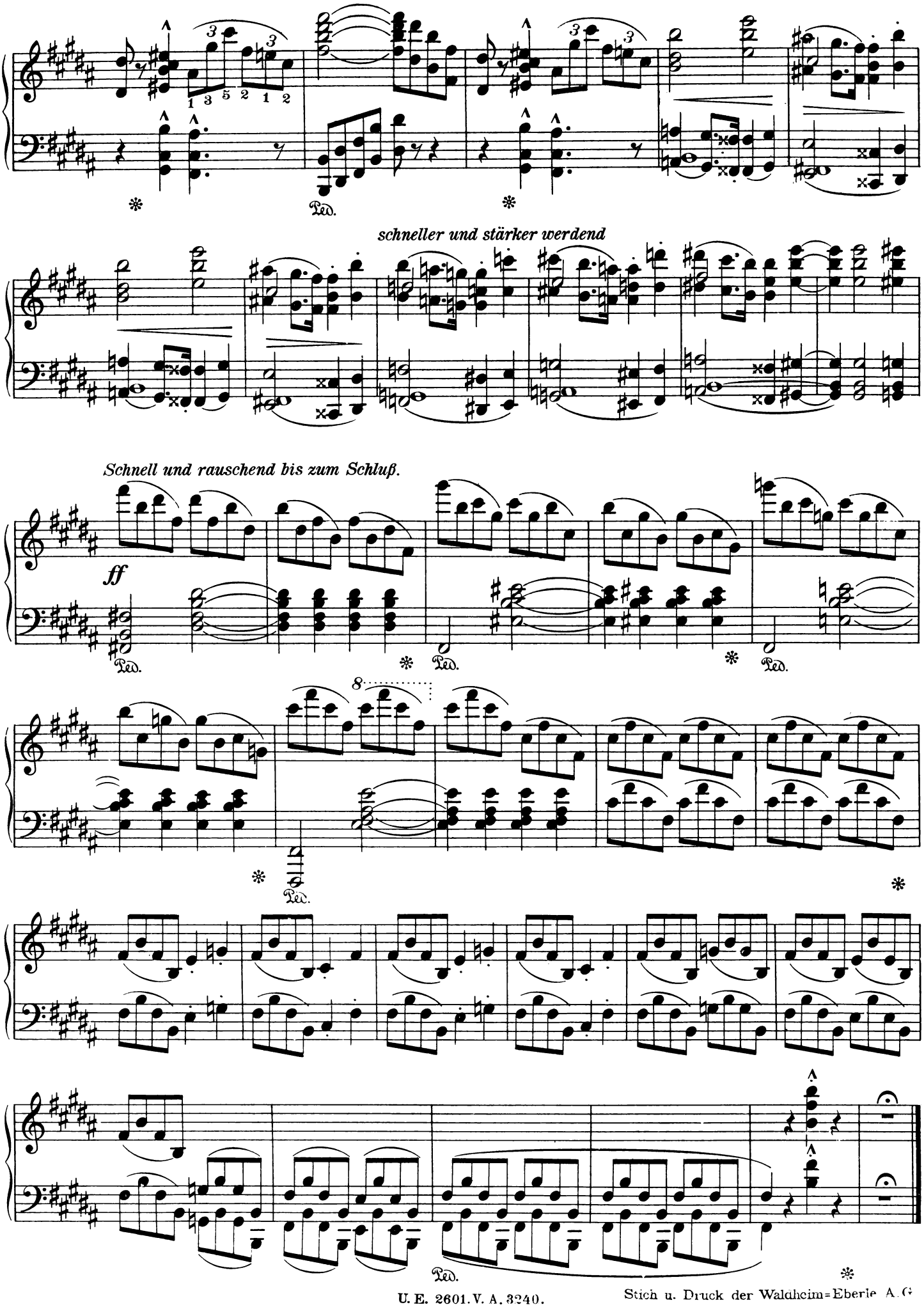

Stich u. Druck der Waldheim-Eberle A. G.

Inhalt.

Table. Contents.

Pag.

1. Aufschwung. — Vers l'idéal. — Flight 2

2. Nachtfeier. — Fête de nuit. — A Festival by Night 12

3. Ballszene. — Scène de bal. — A Ball Scene 16

4. Rätsel. — Enigme. — A Puzzle 22

5. Rosenlied. — Chanson des roses. — Song of the Roses 26

6. Wandernde Zigeuner. — Bohémiens errants. — The Wandering Gipsies . . 32

UNIVERSAL-EDITION.

Vom k. k. österr. Unterrichts-Ministerium mit Erlässen als Lehrmittel empfohlen und für den Lehrplan der k. k. Akademie für Musik obligatorisch vorgeschrieben.
Bei Bestellungen genügt die Angabe der jedem Werke vorgedruckten Nummer.
In ordering kindly mention "Universal-Edition" and number only. — Pour les commandes il suffit d'indiquer le numéro de l'oeuvre.

Klassische und instruktive Werke für Klavier zu zwei Händen.

Auswahl aus dem Katalog.

Nr.

5/6 **Bach, J. S.,** Ausgew. Klav.-Werke I/II Wohltemp. Klav. *(Czerny).*
1547/48 Dasselbe 2 Bde. *(Röntgen).*
2020/23 Dasselbe (**Busoni**) Teil I, 4 Hefte.
323 III Kleine Präludien u. Fugen
324 IV 2- u. 3 stimm Inventionen
325 V Französische Suiten
326/27 VI/VII Engl. Suiten I/II
328/29 VIII/IX Partiten I/II
330 X Italienisches Konzert
520 XI Chromat. Phantasie u. Fuge
1546 — Chromat. Phantasie u. Fuge und ital. Konzert, zusammen
2540 — Chromatische Phantasie und Fuge Krit. Ausgabe von *H. Schenker.*
2295 — Dasselbe. Interpr. v. *Ferr. Busoni.*
3063 — Praeludium und Fuge Es dur für Orgel. Klavierübertr. v. *F. Busoni.*
229/30 — Studien (Instruktiv geordnetes Album) *(Erney)* I—II
1287 — Ausgew. Choralvorspiele *(Reger).*
— **-Bülow** (siehe Bülow)
548 **Bach, Ph. E.,** Klavierwerke. Neue kritische Ausgabe *(Schenker).*
812 — Als Einführung dazu: „Ein Beitrag zur Ornamentik" (umfassend auch die Ornamentik Haydns, Mozarts und Beethovens) von *H. Schenker.*
Beethoven, Ausgew. Klav.-Werke:
8/9 — I/II Sonaten, Prachtausgabe.
7 — Dieselben. Volksausgabe in 1 Bd.
2543 — III Sonatinen.
101 — IV Stücke, Rondos etc.
102/03 — V/VI Variationen I/II
142 — Leichte Kompositionen (Bagatellen, Rondo, Sonaten, Variationen.)
490/92 — Album. Berühmte Sätze aus Beethovens Werken *(Gotthard.)* I/III
— **-Bülow** (siehe Bülow).
2399 **Bendel,** op. 27. Sexten-Etüde.
3067 **Berens,** op. 61. Neueste Schule der Geläufigkeit kplt.
3068/71 — Dieselbe in 4 Heften.
3072 — op. 89. Pflege der linken Hand
2400 **Beringer,** Tägliche techn. Studien.
129/30 **Bertini,** op. 29, 32. Etüden
132 — op. 100. 25 Etüd. f. kl. Hände
133 — 12 kleine Stücke
2544 — **-Album,** 50 ausgewählte Klavier-Etüden *(Horváth).*
167 **Beyer,** op. 101. Vorschule f. Klaviersp. *(Gotthard)* [deutsch, franz., engl.]
2484/87 **Biehl, A.,** op. 66. Neue Schule der Geläufigkeit u. d. Vortrages I/IV
1550 **Bocklet, H. v.,** Klavierschule.
2101 **Brahms,** op. 1. Sonate, C-dur.
2102 — op. 2. Sonate, Fis-moll.
2257 — op. 4. Scherzo, Es-moll.
2103 — op. 5. Sonate, F-moll.
2104 — op. 9. Schumann-Variationen
2258 — op. 10. Vier Balladen.
2259 — op. 21. Zwei Variationen.
2260 — op. 24. Händel-Variat. u. Fuge.
2029/30 — op. 35. Paganini-Variat., I/II
2109/10 — op. 76 Klavierstücke, I/II
2277 — op. 79. 2 Rhapsodien.
2292/93 — op. 116. Fantasien, I/II
2294 — op. 117. Drei Intermezzi.
2354 — op. 118. Sechs Klavierstücke.
2355 — op. 119. Vier Klavierstücke.
2111 — Gavotte von *Gluck.*
2362/63 — Studien; Heft I/II
Bülow's Klassische Konzertprogramme:
1323 I *(Bach, Beethoven, Scarlatti).*
1324 II *(Beethoven, Field, Händel, Haydn.)*
1325 III *(Beethoven, Mendelssohn, Mozart, Schubert, Weber)*
— Dieselb. in Einzelausg., s. Katal. der „Einzel-Ausgaben der U.-E."
1326 — Chefs d'oeuvre classiques. *(Bach, Beethoven, Scarlatti)* Ed. franç., angl.
1396 — op. 27. Lacerta. Impromptu.
1312 **Bülow-Beethoven,** 3 Variationenwerke v. *Beethoven* a. d. Jugendz. (d. engl.)
1314a/c — Dieselben in 3 Heften.
1316 **Bülow-Chopin,** op. 45. Tarantella. As-dur (nach H-dur transp.) Instr. Ausg. (deutsch u. engl.)
1317 — op. 29, 36, 51, 66. 4 Impromptus. Instr. Ausg. (deutsch u. engl.)
1318/19 — op. 10, 25. Sämtl. Klav.-Etüden. Instr. Ausg. (deutsch, engl.) I/II.
1320 — Aus op. 10 und 25. Auserlesene Klav.-Etüden, Instruktive Ausgabe (deutsch und englisch).
1304 **Bülow-Cramer,** 60 ausgewählte Klav.-Etüd. v. *J. B. Cramer,* kompl.
1305/08 — Dieselben in 4 Heften, I/IV.
1309 — Sixty selected Pianoforte-Studies by *J. B. Cramer.* Engl. Fingering in one volume
1310 — dto. Edit. with German Fingering in one volume.
1381/84 — dto. Edit. with German Fingering, vol. I/IV

Nr

1311/13 **Bülow-Cramer,** 50 Etudes choisies pour Piano par *J. B. Cramer,* I/III.
1321 **Bülow-Gluck,** Tanzweisen aus Opern (Orpheus, Alceste, Iphigenie in Aulis, Armide).
1322 **Bülow-Händel,** 12 leichte Klavierst v. *Händel.*
1351 **Bülow-Mendelssohn,** op. 14. Rondo capriccioso. Instr. Ausg. (d., engl.).
1398 **Bülow-Moniuszko,** Polonaise caract.
1352 **Bülow-Weber,** op. 65 Aufford. z. Tanz.
1353 — op. 72. Polacca brillante.
1542 **Burgmüller,** op. 100. 25 leichte und fortschreit. Übungen.
1543 — op. 105. 12 brillante und melodische Etüden.
1544 — op. 109. 18 Genre-Etüden.
2020/23 **Busoni-Bach,** Wohltemper. Klavier, Teil I 4 Hefte.
2295 — Chromat. Phantasie und Fuge.
3063 — Praeludium u. Fuge Es dur (Orgel). Klavierübertr. v. *F. Busoni.*
Chopin (nach den Originalüberlieferungen revid. mit Fingers. u. Vortr.-Zeichen vers. neue Ausg von *Pugno*).
1580/83 — Sämtliche Werke. 4 Bände.
1580 I Walzer, Mazurkas, Polonais
1581 II Nocturnes, Balladen, Impromptu., Scherzos, Fantasie.
1582 III Etüden, Präludien, Rondos und Sonaten.
1583 IV Stücke, Barcarole, Tarantelle, Konzerte etc.
341/52 — Dieselben in 12 Heften, s. Katalog.
831 — Album.
1316/20 — **-Bülow** (siehe *Bülow*).
2395 **Christander,** 323 technische Studien.
29 **Clementi,** op. 36, 37, 38. Sonatinen *(H. Schmitt).*
117/20 — Sonaten *(H. Schmitt)* I/IV.
196 — Sonaten *(H. Schmitt)* V (Sppl.).
287/89 — Gradus ad Parnassum, I/III.
121 — Préludes et Exercices *(H. Schmitt)*
231 — **-Tausig,** Gradus ad Parn. *(Rauch.)*
17/20 **Cramer,** Etüden *(K Klindworth),* I/IV
1636 — La parodie, Sonate (Glossner).
2034 **Cramer-Vetter,** 66 ausg. Klav.-Etüd
Cramer-Bülow-Etüden (siehe *Bülow*).
Czerny, siehe Katalog.
116 **Diabelli,** Sonatinen, op. 151 und 168.
445 **Döhler,** Album *(Josef Erney).*
2006 **Dracseke,** op. 6. Sonata quasi Fantasia.
90 **Dussek,** 3 Son., op. 10, 70 u. 77 *(Bériot)*
110 — Berühmte Stücke *(Bériot).*
198 — Sonatinen, op. 20 *(Bériot).*
2072 **Duvernoy,** op. 120 Ecole du Mécanisme.
2073 — op. 176. Elementar-Unterricht.
1530 — op. 276. Vorschule d. Geläufigkeit.
1773 **Ende,** Meisterwerke der Lied- und Tanzform (Schatzkästlein).
745 **Epstein,** Alte Meisterst. Bd. I/II.
922 Für den Unterricht neu bearb.
3077/78 — dto. Bd. III/IV.
Etüden-Album *(Rud. Kaiser).*
856 I Elementarstufe
857/58 II/III Mittelstufe, 1/2 Teil.
61 **Field,** Nocturnes (*A. Duvernoy*).
1324 b **-Bülow,** Rondo, Es-dur.
2119/20 **Fuchs,** op. 47. Jugend-Album, 2 Bde
1703 **Gade,** op. 28. Sonate E-moll.
2454/55 **Germer,** Elementar-Etüden v. *Czerny, Lemoine und Germer,* 2 Bde.
2456/59 — Prakt. Unterr.-Stoff (Mittelst.), 4 Bde.
2460/62 — Schule des Sonatinenspiels, 3 Bde.
1321 **Gluck-Bülow** (siehe *Bülow*).
694 **Haberbier,** op 53, Etud. Poés. *(R. Epst.)*
773/75 **Händel,** Klavierwerke (Neue krit. Ausgabe v. *W. Dörr*). I/III
974 — IV Fughetten.
999 — V Jugendwerke.
— **-Bülow** (siehe *Bülow*).
1/4 **Haydn,** Sonaten (Instr. geord. Ausg. v. *W. Rauch*), I/IV
157 — 12 kleine Stücke *(W. Rauch).*
158 — Orig.-Komp. (Roxelane, Var. etc.)
1324a — **-Bülow,** Fantasie, C-dur
1704 **Heller,** op. 81. 24 Präludien.
1707 — op. 85, 137. Vier Tarantellen.
1708 — op. 119. 32 Präludien.
1695 — op. 125. 24 Etüden.
1709 **Henselt,** op. 5. 12 Etüden.
689 **Herz,** Gammes et Exerc. *(Rauch).*
91/93 **Hummel,** Sonaten und Stücke I/III
94 — Klav.-Konzerte, op. 85, 89.
760 — op. 125. Etüden (*H. Trneček*).
1623/24 **Jensen,** op. 8. Romant. Studien, H. I/II
2605/07 — op. 32. Etüden, Heft I/III
2608 — op 32. Etüden, komplett.
2629 — Daraus einzeln Nr. 9, Serenade.
2410/12 **Jiránek,** Techn. Übungen f. vorger. Klaviersch. 3 Bde. (d., tschech., engl.)
2898/30 — Neue Schule der Technik und des musikal. Vortrages f. vorger. Klavierspieler, deutsch 3 Bde.
2972/74 — Dieselbe tschechisch 3 Bde.

Nr.

1327 **Jordan,** System. Schule der Klaviertechnik (deutsch, polnisch).
2024/25 **Josefly,** Schule des höheren Klavierspieles (Meisterschule), I/II
444 **Kalkbrenner,** Etüden (*J Erney*).
1502 **Kirchner,** op. 70 5 Sonätinen, (*Vetter*)
339 **Klassische Stücke** (*Wilh. Rauch*).
674 **Kleinmichel,** Klavierschule für den Anfangsunterricht, X. Auflage.
2121 **Köhler,** op 50 Die ersten Etüden.
1336 — op. 115. Etüden f. d. Klavierunterr. z. gleichen Ausbild. beider Hände.
2122/23 — op. 128 Neue Geläufigk.-Schule, I/II
2280 — op. 151. Die leichtesten Etüden.
431a/b — op. 235. 100 Melod. Übungest., I/II
430 — op. 238. Theoret.-prakt. Klavier. Schule (*W. Rauch*) [d., fr., engl.].
1716 **Krause,** op 2. Trilleretüden.
1715 — op. 5. Zehn Etüden.
1734 **Krüger-Seifert,** Volksklav.-Schule.
95/96 **Kuhlau,** Sonatinen (*Thern*) I/II
1400 **Kunz,** op. 14. 200 kleine 2 stimmige Kanons (*Bülow-Inman*), [d. Ausg.]
1401 — Dieselben (Engl. Ausg.).
1402 — Dieselben (Französische Ausgabe)
1403 — Dieselben (Italienische Ausgabe).
1717 **Le Couppey, Felix,** op. 20. L'Agilité, 25 Etüden.
161 **Lemoine,** op. 37. Etudes enfantines.
992/94 **Leschetizky,** Repertoire. 14 ausgewählte klassische Stücke Bd. I/III
1531 **Liszt,** op. 1. Etudes en 12 Exercices
Loeschhorn, Etüden für Piano in fortschreitender Ordnung.
2375/77 — op. 65. Für Anfänger, I—III
2378/80 — op. 66. Für Fortgeschrittene, I—III
2381/83 — op. 67. Für Geübtere. I/III
2479/80 **Ludwig, Ernst,** op. 13. 24 Klav.-Studien zur Förderung d. linken Hand, I/II
867 **Mayer,** op. 61. Etüden. (*Trneček*).
789 — op. 119 12 Studien.
845 — op 121 Jugendblüten.
1577a/b — op. 168. Neue Schule d. Geläufigkeit, neue Ausgabe in 2 Bänden.
291/94 — Dieselbe in 8 Heften: Heft I/IV
533/36 — Heft V/VIII
Mendelssohn, Klavierwerke (*Fischhof*).
128 — I Lieder ohne Worte.
619 — Dieselben. Prachtausgabe.
138 — II op. 5. Capriccio; op. 7. Charakterstücke; op. 14. Rondo; op. 16. Fantasien; op. 33. Capricen; op 72. Kinderstücke; Andante cantabile e Prèsto agitato.
139 — III op. 28. Fantasie; op. 35. Préludes; op. 54. Variations sérieuses; op 82 u. 83. Variationen; op. 104. Etüden u. Scherzi.
159 — IV Konzerte; op. 22. Capriccio; op. 29. Rondo; op. 43. Serenade
160 — V (Supplement), op. 6, 105, 106. Sonaten; op. 15. Fant. üb. ein irländ. Lied; op. 104 3 Präludien; op 117. Albumblatt; op. 118. Capriccio; op. 119. Perpetuum mobile; Prälud. u. Fuge; Barkarole; 2 Klavierst.
296 — Album. Original-Kompositionen u. Arrangements (*J. B. Gotthard*).
— **-Bülow** (siehe *Bülow*).
1398 **Moniuszko-Bülow** (s. Bülow).
106/07 **Moscheles,** op. 70. 24 char. Touat. (*W.* und *L. Thern*). I/II
108 — op. 95. Charakteristische Studien (*W.* und *L. Thern*).
11 **Mozart,** Sämtliche Sonaten (*Ig. Brüll*), Volksausgabe.
12 — dto. Prachtausgabe.
238/39 — Sämtliche Stücke (Rondos, Fantasie etc.) (*Brüll*). I/II
271 — Sämtliche Variationen (*Brüll*).
300 — Konzerte (*Brüll*).
616 — 12 Walzer für die Jugend mit einer Coda (*Herm. Schröder*).
488 — Album (*Gotthard*).
1325 d — **-Bülow,** 3. Fantasie, C-moll.
895 **Oesten,** op. 65. Kinderträume.
2398 **Pacher,** op. 11. 6 Oktaven-Übungen.
770 — op. 75. I Erste Fingerübungen, einfache Tonleiter und gebrochene Akkorde (*Jiránek*).
771 — op. 75. II Schule der Verzierungen (*Jiránek*).
1867 **Pischna,** Exercices progressifs (*Rehberg*)
2453 — Dieselben (*Ruthardt*).
1219 **Reger,** op. 44. Zehn kleine Vortragsstücke (f. d. Unterricht).
1957/58 — op. 82. Aus meinem Tagebuche, 22 kleine Stücke. 2 Hefte.
1971 — op. 89. 2 Sonatinen.
1986/87 — op. 99 Sechs Präludien u. Fugen. I (1—3) II (4—6).
1287 — Ausgewählte Choralvorspiele von *J. S. Bach,* f. Klavier übertragen

Nr.

1285 **Reger,** Fünf Spezialstudien f. Klavier. Bearbeitungen *Chopinscher* Werke.
1286 — 4 Spezialstud. f. d. *linke Hand.*
2126/27 **Reinecke,** op. 127. Sonatinen, 2 Bde.
1355 — Tänze u. Lieder a. alt. Zeit (op. 149.)
1405 — 20 Klavier-Etüden aus op. 149.
2078 **Reinhold,** op. 20. op. 26, Etüden.
1844 **Rheinberger,** op 101. 3 Vortragsstud.
1356 — op. 104. Toccata in E-moll.
1329/30 — op. 113. Studien für die *linke Hand allein* oder für zwei Hände I/II
450/53 **Scarlatti,** Klavierwerke. 70 Stücke (*Heinr. Barth*). I/IV
1323 — **-Bülow** (siehe Bülow).
1773 **Schatzkästlein,** Meisterwerke der Lied- und Tanzform (v. *Ende*).
278 **Schmitt, Aloys,** „Exercices préparatoires" aus op. 16 (*Epstein*).
314 **Schmitt, Jacob,** op. 325. Musikal. Schatzkästlein (*Epstein*).
485 — op. 248/9. Sonatinen (*Epstein*).
Schubert, Klavier-Kompos. (*A. Sturm*).
257 I Sämtliche Sonaten.
258 II op. 15. Fantasie, op. 78. Sonate op. 90. 4 Impromptus, op. 94. Moments musicaux, op. 142 4 Impromptus.
259 III (Supplement) Adagio u. Scherzi, Ländler etc.
33 IV Tänze.
489 — Album (*J. P Gotthard*).
1325a — **-Bülow** (siehe *Bülow*).
Schumann (Neue kritische Ausgabe mit Pedal-, Vortragszeichen u. Fingersätzen versehen von *Ed. Schütt*).
1584/88 — Sämtliche Werke, 5 Bde.
1584 I op. 68, 15, 124, 19, 19, 82, 28, 99.
1585 II op. 6, 9, 21, 12, 16.
1586 III op. 20, 26, 17, 1, 2, 13, 7, 4, 8, 5.
1587 IV op. 32, 72, 23, 111, 76, 3, 126, 133, 118, 10.
1588 V op. 11, 22, 14, 54, 92, 134, op posth.
— Dieselben in 34 Heften siehe Katalog.
527 — op 56, 58, Pedalflügel-Skizzen und Studien (*Maader*)
298 — Album (*J. P Gotthard*).
Schwarz, Große theoretisch-prakt. Klavier-Schule, 2 Bde.
2463 — Bd. I Vorbereitungsschule
2464 — Bd. II Geläufigk.- u. Virtuosenschule.
1894/95 **Schytte,** op. 58 16 melod. Vortrags-Etüden. Heft I/II
406 — op. 89 „Aus froher Kinderzeit", 12 Klavierstücke für die Jugend.
337 **Sonaten-Album** (*Wilh Rauch*). I. Folge des Sonatinen-Albums.
338 — dto. II. Vorstufe z. Klass. Stück.
2832/33 **Sonaten-Studien.** Sonatensätze, progressiv geordnet und für den Klavierunterricht bearb. v. *H Trneček.* Bd. I/II
335 **Sonatinen-Album** (*Wilh. Rauch*) I
336 — dto. II Vorst. z. Sonaten Album.
1431 **Steibelt,** L'orage Rondo pastoral.
1004 **Strauss, Rich.,** op. 3. Fünf Klavierstücke (B-dur, Es-moll, C-moll, As-dur, Des-Dur).
1006 — op 5. Sonate. H-moll
1017 — op 9. Stimmungsbilder, komplett.
1018/22 — Dieselben einzeln. 1. Auf stillem Waldespfad. 2. An einsamer Quelle. 3. Intermezzo. 4. Träumerei. 5 Heidebild.
231 **Tausig-Clementi,** Gradus ad Parnassum (*Wilh. Rauch*).
2396/97 — **-Ehrlich,** Tägliche Studien (*Wihmayer*). 2 Bde.
299 **Thalberg,** op 26 Etüden (*H. Reinhold*).
1693 **Tonleitern** (deutsch, frz., englisch).
2834 **Trneček, H.,** op. 62. 16 Etüden, Mittelstufe.
2835 — op. 63. 15 Etüden. Erste Stufe zur höheren Ausbildung.
2836 — op. 65. 20 Etüden. Unt. Mittelstufe.
2832/33 — Sonaten-Studien s. Sonaten-Studien.
2036/38 **Vetter,** op 8. 24 melodische Klavier-Etüden (d. engl.) 3 Bde.
2039/41 — op. 10. Das Studium der Tonleitern, Arpeggien und Doppelgriff-tonleitern (deutsch, englisch). 3 Bde.
2035 — Technische Studien (deutsch, engl.).
2034 — **-Cramer,** 66 ausgewählte Klavier-Etüden.
Weber, Klavier-Kompos. (*Volbach*).
331 I Sonaten.
332 — II Aufford. zum Tanze, Polonaise, Rondo etc.
333 — III Konzerte und Variationen.
297 — Album (Original-Kompos. und Arrangements) (*Gotthard*).
1325c — **-Bülow** (siehe *Bülow*).
1337 **Wilm,** op 20 Drei Sonaten.
1357/58 — op. 31. Völker d. Zeiten im Spiegel ihrer Tänze. 17 Orig.-Klavierst. H. I/II

Vornehme Ausstattung. **„Einzel-Ausgaben" der „Universal-Edition".** Mustergültige Revisionen.
Wohlfeile Einzel-Ausgaben der hervorragendsten klassischen und instruktiven Werke der „Universal-Edition".

Vollständige Verzeichnisse der „Universal-Edition" sowie der „Einzel-Ausgaben, der U.-E." liefert jede Musikalienhandlung kostenlos!